



Қазақстан Республикасы
Ұлттық экономика министрлігі
Статистика комитеті

www.stat.gov.kz

Қазақстан Республикасындағы ауыл, орман және балық шаруашылығы

Сельское, лесное и рыбное хозяйство в Республике Казахстан

2011-2015



Астана 2016

Қазақстан Республикасы Ұлттық экономика министрлігі

Статистика комитеті

«Қазақстан Республикасының Азаматтық кодексіне (ерекше бөлігі)» сәйкес бұл материал көбейтуге (көшіруге) жатпайды, статистикалық ақпараттарды өз жарияланымдарында (басылымдарында) пайдаланған жағдайда Қазақстан Республикасы Ұлттық экономика министрлігі Статистика комитетіне сілтеме жасау міндетті.

В соответствии с «Гражданским кодексом Республики Казахстан (особенная часть)» данный материал не подлежит размножению (копированию), при использовании статистической информации в своих публикациях (изданиях) обязательна ссылка на Комитет по статистике Министерства национальной экономики Республики Казахстан.

Қазақстан Республикасындағы ауыл, орман және балық шаруашылығы Сельское, лесное и рыбное хозяйство в Республике Казахстан 2011-2015

**Статистикалық жинақ
Статистический сборник**

Астана 2016

«Қазақстан Республикасындағы ауыл, орман және балық шаруашылығы»/
Статистикалық жинақ / қазақ және орыс тілдерінде/ ____ бет

Қазақстан Республикасы Ұлттық экономика министрлігі Статистика комитеті

Бас редактор Н.С. Айдапкелов

Жинақ Қазақстан Республикасы Ұлттық экономика министрлігі Статистика комитетінің www.stat.gov.kz Интернет-ресурсында қолжетімді.

Мекенжай: Қазақстан Республикасы, 010000, Астана қаласы, Орынбор 8
Министрліктер Үйі, 4 кіреберіс
Қазақстан Республикасы Ұлттық экономика министрлігі Статистика комитеті
Ақпараттық қызмет: +7 7172 749010, 749011
Факс: +7 7172 749546
Электрондық мекенжай: kazstat.rk@gmail.com
Интернет-ресурс: <http://www.stat.gov.kz>

Қабылданған шартты белгілер:

«-» - құбылыс жоқ
«...» - деректер жоқ
«0,0» - аз шама

Жекелеген жағдайларда қорытынды мен қосылғыштар сомасы арасындағы шамалы айырмашылықтар деректерді дөңгелектеумен түсіндіріледі.

«Сельское, лесное и рыбное хозяйство в Республике Казахстан»/
Статистический сборник / на казахском и русском языках / ____ стр.

Министерство национальной экономики Республики Казахстан Комитет по статистике

Главный редактор Айдапкелов Н.С.

Сборник доступен на Интернет-ресурсе Комитета по статистике Министерства национальной экономики Республики Казахстан www.stat.gov.kz.

Адрес: Республика Казахстан, 010000 г. Астана, Орынбор 8
Дом Министерств, 4 подъезд
Министерство национальной экономики Республики Казахстан Комитет по статистике
Информационная служба: +7 7172 749010, 749011
Факс: +7 7172 749546
Электронный адрес: kazstat.rk@gmail.com
Интернет-ресурс: <http://www.stat.gov.kz>

Принятые условные обозначения:

«-» - явление отсутствует
«...» - данные отсутствуют
«0,0» - небольшая величина

В отдельных случаях незначительные расхождения между итогом и суммой слагаемых объясняются округлением данных.

Алғы сөз

Жинақта «Ауыл, орман және балық шаруашылығы» саласы бойынша әртүрлі кестелік және графикалық материалдар: ауылшаруашылық өнімдерін өндірушілер, ауыл шаруашылығы өнімдерінің (қызметтерінің) жалпы шығарылымы, негізгі ауыл шаруашылығы дақылдарының егістік алқаптары, мал мен құс басы, ауыл шаруашылығы өнімін өндіру және өткізу, аңшылық шаруашылығындағы өнім өндірісінің көлемі, орман шаруашылығы және ағаш дайындау, балық шаруашылығы және аквадақылдар туралы серпіндік деректер келтірілген.

Жинақ пайдаланушылардың көпшілік қауымы: экономистерге, статистиктерге, қаржы-экономикалық қызмет пен басқару органдарының қызметкерлеріне, кәсіпорындар мен ұйымдарға, ғылыми қызметкерлерге, кәсіпкерлерге, бұқаралық ақпарат құралдарына арналған.

Предисловие

В сборнике приведены различные табличные и графические материалы по отрасли «Сельское, лесное и рыбное хозяйство», о количестве производителей сельскохозяйственной продукции, данные в динамике о валовом выпуске продукции (услуг) сельского хозяйства, посевных площадях основных сельскохозяйственных культур, численности скота и птицы, производстве и реализации сельскохозяйственной продукции, объемах производства продукции (услуг) в охотничьем хозяйстве, лесоводстве и лесозаготовках, рыболовстве и аквакультуре.

Сборник предназначен для широкого круга пользователей: экономистов, статистиков, работников органов управления и финансово-экономических служб, предприятий и организаций, научных работников, предпринимателей, средств массовой информации.

Мазмұны

Содержание

1. Ауыл шаруашылығының негізгі көрсеткіштері	
Основные показатели сельского хозяйства.....	5
2. Ауыл шаруашылығы өндірістерінің ауыл шаруашылығы кәсіпорындарындағы пайдалылығы	
Рентабельность сельскохозяйственного производства в сельскохозяйственных предприятиях.....	25
3. Өсімдік шаруашылығы	
Растениеводство	35
4. Мал шаруашылығы	
Животноводство	123
5. Ауыл шаруашылығы өнімдерінің негізгі түрлерінің ресурстары және оларды пайдалану	
Ресурсы и использование основных видов сельскохозяйственной продукции	175
6. Аңшылық және аулау, осы салаларда қызметтер көрсету	
Охота и отлов, оказание услуг в этих областях	180
7. Орман шаруашылығы	
Лесное хозяйство.....	183
8. Балық шаруашылығы	
Рыбное хозяйство	186
Қысқаша әдіснамалық түсініктемелер	
Краткие методологические пояснения	190

1. Ауыл шаруашылығының негізгі көрсеткіштері

Основные показатели сельского хозяйства

1.1 Ауылшаруашылық дақылдарының нақтыланған егіс алқабы

Уточненная посевная площадь сельскохозяйственных культур

мың гектар

тыс. гектаров

	Барлығы	Одан								
		дәнді (күрішті қосқанда) және бұршақты дақылдар	майлы дақылдар	мақта	қант қызылшасы	темекі	картоп	ашық топырақта өсірілген көкөністер	бақша дақылдары	мал азықтық дақылдар
Всего		Из нее								
		зерновые (включая рис) и бобовые культуры	культуры масличные	хлопок	свекла сахарная	табак	картофель	овощи открытого грунта	культуры бахчевые	культуры кормовые
1991	34 935,5	22 752,5	303,2	116,6	45,6	3,0	216,8	75,1	38,1	11 371,9
1992	34 839,9	22 595,8	462,1	112,2	85,1	2,6	246,9	83,3	39,8	11 203,1
1993	34 060,4	22 250,4	430,4	110,5	68,6	2,9	243,9	74,0	26,3	10 847,2
1994	31 662,4	20 710,3	434,2	110,9	56,2	2,6	218,3	73,4	24,8	10 026,1
1995	28 679,6	18 877,7	548,6	109,7	40,8	1,9	205,9	76,1	27,7	8 788,9
1996	25 644,1	17 187,6	487,2	106,0	32,4	1,5	189,4	79,8	31,6	7 526,0
1997	21 843,7	15 651,4	333,5	103,6	13,5	1,4	176,3	87,1	28,9	5 445,7
1998	18 610,4	13 526,7	338,6	118,0	17,6	5,1	169,9	96,5	41,5	4 294,1
1999	15 285,3	11 392,5	384,2	141,3	19,0	4,7	156,3	96,1	38,8	3 050,8
2000	16 195,3	12 438,2	448,2	151,8	22,5	7,3	160,3	102,6	38,8	2 823,7
2001	16 785,2	13 208,7	347,5	184,9	19,9	8,0	164,6	107,7	41,4	2 701,7
2002	17 756,3	14 022,7	409,6	170,9	19,8	7,4	163,0	108,7	47,0	2 805,5
2003	17 454,2	13 872,6	631,9	199,9	22,2	7,4	166,9	110,2	42,2	2 399,3
2004	18 036,4	14 278,0	665,0	223,7	22,3	6,8	168,2	111,3	43,6	2 515,8
2005	18 445,2	14 841,9	669,7	204,2	17,5	7,6	168,2	110,8	43,4	2 380,6
2006	18 369,1	14 839,8	751,4	200,1	14,4	6,9	153,9	103,0	42,0	2 255,6
2007	18 954,5	15 427,9	672,8	206,1	13,7	4,9	155,5	104,2	38,8	2 329,0
2008	20 119,2	16 190,1	913,7	178,6	13,1	4,2	163,7	112,9	55,9	2 486,2
2009	21 424,9	17 206,9	1 186,1	139,8	10,6	4,0	170,3	110,6	52,4	2 535,8
2010	21 438,7	16 619,1	1 748,1	137,2	11,2	1,6	179,5	120,3	63,3	2 555,6
2011	21 083,0	16 219,4	1 816,2	160,6	18,2	1,2	184,4	128,7	67,7	2 484,3
2012	21 190,7	16 256,7	1 853,9	147,8	11,8	1,3	190,2	128,7	81,8	2 517,4
2013	21 271,0	15 877,6	1 980,9	140,6	2,7	1,2	184,8	133,1	82,3	2 866,8
2014	21 244,6	15 291,5	2 299,5	127,6	1,2	0,5	186,8	137,7	89,8	3 109,9
2015	21 022,9	14 982,2	2 009,7	99,3	9,2	0,5	190,6	139,5	94,7	3 497,1

1.2 Жеке ауылшаруашылық дақылдарының жалпы жинау Валовой сбор отдельных сельскохозяйственных культур

мың тонна

тыс. тонн

	Дәнді (күрішті қосқанда) және бұршақты дақылдар (ұқсатудан кейін салмақта)	Майлы дақылдар	Мақта	Қант қызылшасы	Темекі	Картоп	Көкөністер	Оның ішінде		Бақша дақылдары
								ашық топырақ тағы көкөністер	ашық топырақ тағы көкөністер	
								В том числе		
	Зерновые (включая рис) и бобовые культуры (в весе после доработки)	Культуры масличные	Хлопок	Свекла сахарная	Табак	Картофель	Овощи	открытого грунта	защищенного грунта	Культуры бахчевые
1991	11 991,9	154,8	291,1	673,8	4,0	2 143,2	954,9	302,7
1992	29 771,7	235,4	252,3	1 160,1	3,7	2 569,7	985,1	288,3
1993	21 631,0	172,0	200,1	842,7	4,1	2 296,3	808,0	182,3
1994	16 454,1	183,5	207,9	432,7	2,8	2 040,2	781,2	146,1
1995	9 505,5	162,0	223,0	371,0	1,7	1 719,7	779,7	162,3
1996	11 237,3	110,5	182,8	340,7	1,7	1 656,5	778,0	181,8
1997	12 378,0	101,5	197,8	127,9	2,4	1 472,2	879,7	181,1
1998	6 395,5	132,0	161,6	224,9	8,7	1 262,9	1 079,2	305,6
1999	14 264,3	159,3	249,4	293,9	8,0	1 694,7	1 287,1	1 278,9	8,2	369,6
2000	11 565,0	140,1	287,1	272,7	16,2	1 692,6	1 543,6	1 536,3	7,3	421,6
2001	15 896,9	187,1	417,4	282,4	14,7	2 184,8	1 782,0	1 778,9	3,1	519,2
2002	15 959,9	257,1	360,7	372,2	15,8	2 268,8	1 857,0	1 853,8	3,2	628,8
2003	14 777,4	436,3	402,7	423,6	15,9	2 308,3	1 938,3	1 934,8	3,5	603,8
2004	12 374,2	395,8	467,1	397,9	14,3	2 260,7	2 059,3	2 054,3	5,0	667,0
2005	13 781,4	439,7	465,0	310,8	15,5	2 520,8	2 168,7	2 164,8	3,9	683,8
2006	16 511,5	458,9	435,4	339,0	14,0	2 361,6	2 059,2	2 056,5	2,7	697,4
2007	20 137,8	459,4	441,7	309,4	11,0	2 414,8	2 196,4	2 193,4	3,0	661,8
2008	15 578,2	414,0	317,5	130,2	9,0	2 354,4	2 280,0	2 277,4	2,6	869,7
2009	20 830,5	703,6	270,0	181,3	8,4	2 755,6	2 457,2	2 441,2	16,0	852,3
2010	12 185,2	775,4	239,8	152,0	3,2	2 554,6	2 576,9	2 558,9	18,0	1 118,2
2011	26 960,5	1 141,9	336,0	200,4	2,8	3 076,1	2 877,7	2 850,0	27,7	1 248,0
2012	12 864,8	976,8	379,7	151,6	2,8	3 126,4	3 061,5	3 001,3	60,2	1 649,9
2013	18 231,1	1 498,0	396,7	64,6	2,7	3 343,6	3 241,5	3 151,4	90,1	1 713,0
2014	17 162,2	1 547,6	320,7	23,9	1,6	3 410,5	3 469,9	3 317,2	152,7	1 928,0
2015	18 672,8	1 547,5	273,9	174,1	1,4	3 521,0	3 564,9	3 417,3	147,6	2 087,6

1.3 Жеке ауылшаруашылық дақылдарының түсімділігі Урожайность отдельных сельскохозяйственных культур

бір гектардан центнер

центнер с одного гектара

	Дәнді (күрішті қоса) және бұршақты дақылдар	Майлы дақылдар	Мақта	Қант қызылшасы	Темекі	Картоп	Ашық топырақта есірілген көкөністер	Бақша дақылдары
	Зерновые (включая рис) и бобовые культуры	Культуры масличные	Хлопок	Свекла сахарная	Табак	Картофель	Овощи открытого грунта	Культуры бахчевые
1991	5,3	5,1	25,0	148,0	13,3	99,0	121,0	79,0
1992	13,2	5,1	22,5	136,0	14,2	104,0	114,0	72,0
1993	9,7	4,0	18,1	123,0	14,2	94,0	106,0	69,0

Жалғасы

Продолжение

	Дәнді (күрішті қоса) және бұршақты дақылдар	Майлы дақылдар	Мақта	Қант қызылшасы	Темекі	Картоп	Ашық топырақта өсірілген көкністер	Бақша дақылдары
	Зерновые (включая рис) и бобовые культуры	Культуры масличные	Хлопок	Свекла сахарная	Табак	Картофель	Овощи открытого грунта	Культуры бахчевые
1994	7,9	4,2	18,7	77,0	10,8	94,0	104,0	59,0
1995	5,0	3,0	20,3	91,0	8,7	84,0	101,0	59,0
1996	6,5	2,3	17,2	105,0	11,2	88,0	96,0	58,0
1997	8,7	3,5	19,3	116,0	16,5	84,0	101,0	67,0
1998	5,6	4,7	14,1	143,0	17,1	77,0	114,0	78,0
1999	13,0	4,9	17,7	172,0	16,7	108,0	134,0	97,0
2000	9,4	3,9	18,7	154,0	18,3	106,0	153,0	119,0
2001	12,2	5,7	22,7	173,0	18,4	133,0	166,0	127,0
2002	11,5	6,3	21,5	207,0	21,4	139,0	172,0	135,0
2003	10,8	7,1	20,5	210,4	21,5	139,0	177,0	144,5
2004	8,8	6,2	21,3	197,4	20,9	134,0	186,0	153,2
2005	10,0	7,0	23,1	209,2	20,4	150,0	196,0	159,3
2006	11,7	6,6	22,2	240,8	20,6	153,6	201,0	167,1
2007	13,3	7,2	22,1	248,9	22,1	155,8	211,0	171,7
2008	10,1	5,5	18,2	204,3	21,3	143,7	204,0	158,9
2009	12,6	6,5	19,6	182,9	21,2	160,0	218,7	161,1
2010	8,0	5,0	17,9	174,3	20,2	143,0	214,4	177,0
2011	16,9	6,7	21,8	188,2	22,5	167,2	222,9	186,1
2012	8,6	6,1	26,2	168,2	21,8	165,9	234,0	206,8
2013	11,6	8,0	28,7	267,7	22,6	181,5	238,7	212,4
2014	11,7	7,8	25,1	240,6	29,6	184,3	243,0	217,1
2015	12,7	8,1	27,8	232,5	30,4	185,5	245,8	221,0

1.4 Мал мен құстың саны Численность скота и птицы

жыл соңына, мың бас

на конец года, тыс. голов

	Ірі қара мал	оның ішінде сиыр	Қой мен ешкі	Шошқа	Жылқы	Түйе	Құс, млн. бас
	Крупный рогатый скот	из него коровы	Овцы и козы	Свиньи	Лошади	Верблюды	Птица, млн. голов
1991	9 592,4	3 490,0	34 555,7	2 976,1	1 666,4	145,1	59,9
1992	9 576,3	3 623,4	34 419,8	2 591,0	1 703,5	148,8	52,7
1993	9 346,6	3 687,2	34 208,1	2 445,2	1 776,6	154,8	49,8
1994	8 072,9	3 396,7	25 132,1	1 982,7	1 636,0	141,2	32,7
1995	6 859,9	3 045,0	19 583,9	1 622,7	1 556,9	130,5	20,8
1996	5 424,6	2 546,6	13 679,4	1 036,5	1 310,0	111,2	15,4
1997	4 307,1	2 109,6	10 384,3	879,0	1 082,7	97,1	16,0
1998	3 957,9	1 952,8	9 526,5	891,8	986,3	95,8	17,0
1999	3 998,2	1 962,3	9 656,7	984,2	969,6	96,1	18,0
2000	4 106,6	2 014,7	9 981,1	1 076,0	976,0	98,2	19,7
2001	4 293,5	2 077,2	10 478,6	1 123,8	989,5	103,8	21,1
2002	4 559,5	2 171,4	11 273,0	1 229,8	1 019,3	107,5	23,8
2003	4 871,0	2 267,3	12 247,1	1 368,8	1 064,3	114,9	24,8
2004	5 203,9	2 376,2	13 409,1	1 292,1	1 120,4	125,7	25,6
2005	5 457,4	2 442,6	14 334,5	1 281,9	1 163,5	130,5	26,2
2006	5 660,4	2 569,0	15 350,3	1 304,9	1 235,6	138,6	28,2
2007	5 840,9	2 605,6	16 080,0	1 352,7	1 291,1	143,2	29,5

	Ірі қара мал	оның ішінде сиыр	Қой мен ешкі	Шошқа	Жылқы	Түйе	Құс, млн. бас
	Крупный рогатый скот	из него коровы	Овцы и козы	Свиньи	Лошади	Верблюды	Птица, млн. голов
2008	5 991,6	2 675,4	16 770,4	1 347,3	1 370,5	148,3	30,1
2009	6 095,2	2 717,3	17 369,7	1 326,3	1 438,7	155,5	32,7
2010	6 175,3	2 751,3	17 988,1	1 344,0	1 528,3	169,6	32,8
2011	5 702,4	2 502,8	18 091,9	1 204,2	1 607,4	173,2	32,9
2012	5 690,0	2 580,1	17 633,3	1 031,6	1 686,2	164,8	33,5
2013	5 851,2	2 734,9	17 560,6	922, 3	1 784,5	160,9	34,2
2014	6 032,7	2 835,2	17 914,6	884,7	1 937,9	165,9	35,0
2015	6 183,9	2 999,3	18 015,5	887,6	2 070,3	170,5	35,6

1.5 Мал шаруашылығы өнімдерінің жеке түрлерін өндіру Производство отдельных видов продукции животноводства

	Мал мен құстардың шаруашылықта сойылғаны немесе союға өткізілгені (тірідей салмақта), мың тонна	Мал мен құстардың шаруашылықта сойылғаны немесе союға өткізілгені (сойыс салмақта), мың тонна	Сүт, мың тонна	Жұмыртқа, млн. дана	Жүн, мың тонна	Қаракөл, мың дана
	Забито в хозяйстве или реализовано на убой скота и птицы (в живом весе), тыс. тонн	Забито в хозяйстве или реализовано на убой скота и птицы (в убойном весе), тыс. тонн	Молоко, тыс. тонн	Яйца, млн. штук	Шерсть, тыс. тонн	Каракуль, тыс. штук
1991	2 573,1	1 524,4	5 556,9	4 075,3	104,4	1 821,4
1992	2 155,7	1 257,5	5 265,1	3 564,7	96,4	1 994,5
1993	2 231,1	1 311,5	5 576,5	3 288,2	94,6	1 879,3
1994	2 101,7	1 206,7	5 296,0	2 629,3	75,3	1 950,9
1995	1 773,8	984,8	4 619,1	1 840,8	58,3	1 145,2
1996	1 510,0	836,7	3 627,1	1 262,4	42,2	1 033,4
1997	1 345,7	717,4	3 334,5	1 265,8	34,6	361,2
1998	1 203,1	636,3	3 364,3	1 388,4	25,2	214,3
1999	1 182,3	634,9	3 535,2	1 512,4	22,3	152,3
2000	1 054,1	569,4	3 730,2	1 692,2	22,9	129,9
2001	1 054,2	585,1	3 922,9	1 855,3	23,6	124,4
2002	1 080,7	595,8	4 109,8	2 102,1	24,8	127,6
2003	1 127,8	613,7	4 316,7	2 276,7	26,8	164,5
2004	1 200,1	654,3	4 556,8	2 316,8	28,5	145,6
2005	1 252,0	675,9	4 749,2	2 514,0	30,4	191,9
2006	1 327,3	724,5	4 926,0	2 494,7	32,4	129,3
2007	1 381,6	752,0	5 073,2	2 664,2	34,2	90,6
2008	1 433,8	778,5	5 198,0	2 989,1	35,2	115,0
2009	1 453,0	794,1	5 303,9	3 306,4	36,4	78,8
2010	1 501,2	834,4	5 381,2	3 720,3	37,6	49,4
2011	1 511,5	838,1	5 232,5	3 718,5	38,5	42,0
2012	1 509,4	844,7	4 851,6	3 673,4	38,4	43,6
2013	1 548,7	871,0	4 930,3	3 896,0	37,6	24,3
2014	1 602,5	900,2	5 067,9	4 291,2	37,8	20,1
2015	1 651,1	931,0	5 182,4	4 737,0	38,0	7,1

1.6 Мал мен құстың өнімділігі
Продуктивность скота и птицы

килограмм					килограммов		
	Шаруашылықта сойылған немесе союға өткізілген мал мен құстың бір басының орташа тірі салмағы:				Бір сауылатын сиыра келетін орташа сүт сауымы	Бір жұмыртқалайтын тауыққа келетін орташа жұмыртқа шығымы, дан	Бір қойдан қырқылған орташа жүн қырқымы
	ірі қара мал	шошқа	қой мен ешкі	құс			
	Средний живой вес одной головы скота и птицы, забитых в хозяйстве или реализованных на убой:				Средний надой молока на одну дойную корову	Средний выход яиц на одну курицу-несушку, штук	Средний настриг шерсти с одной овцы
	крупного рогатого скота	свиней	овец и коз	птицы			
1991	341	102	37	...	1 934	160	3,0
1992	314	90	39	...	1 760	151	2,8
1993	317	94	37	...	1 767	145	2,8
1994	275	86	32	...	1 671	163	2,3
1995	278	80	35	...	1 642	150	2,5
1996	267	84	34	...	1 504	148	2,5
1997	280	94	37	...	1 558	147	2,6
1998	289	94	38	...	1 775	165	2,8
1999	327	103	41	1,7	1 913	173	3,0
2000	319	98	39	1,6	1 969	170	3,0
2001	293	101	39	1,7	1 992	180	3,0
2002	292	104	40	1,8	2 044	188	3,0
2003	301	98	38	1,8	2 069	189	3,0
2004	299	98	38	1,7	2 108	187	2,9
2005	305	102	37	1,9	2 128	193	2,9
2006	304	100	37	1,9	2 176	193	2,9
2007	306	99	37	1,8	2 205	198	2,9
2008	303	93	38	1,8	2 253	208	2,9
2009	300	94	37	1,8	2 233	217	2,8
2010	299	94	37	1,9	2 255	215	2,8
2011	301	96	37	2,0	2 211	214	2,5
2012	310	98	38	2,1	2 219	213	2,4
2013	314	101	38	2,2	2 280	220	2,4
2014	322	104	39	2,2	2 275	225	2,5
2015	326	104	39	2,3	2 321	234	2,5

1.7 Қазақстан Республикасының әкімшілік-аумақтық бөлінуі және халқының саны
Административно-территориальное деление и численность населения Республики Казахстан

жыл соңына						на конец года
	2011	2012	2013	2014	2015	
Облыстар	14	14	14	14	14	Области
Аудандар ¹⁾	175	175	175	176	177	Районы ¹⁾
Қалалар ²⁾	87	87	87	87	87	Города ²⁾
облыстық маңызы бар	40	40	40	38	38	областного значения
аудандық маңызы бар	45	45	45	47	47	районного значения
Кенттер	34	34	31	30	30	Поселки
Ауылдар	6 947	6 904	6 828	6 724	6 693	Села
Әкім аппараты						Аппарат акима
кенттік	34	34	27	26	26	поселковые
ауылдық округтік	2 451	2 444	2 382	2 374	2372	сельские округа

	2011	2012	2013	2014	2015	
Республика халқының саны, мың адам	16 673,1	16 909,8	17 160,8	17 417,7	17 670,6	Численность населения республики, тыс. человек
соның ішінде:						в том числе:
қалалық	9 127,1	9 277,7	9 433,5	9 868,6	10 066,6	городское
ауылдық	7 546,0	7 632,1	7 727,3	7 549,0	7 604,0	сельское
ауыл халқы жалпы санға пайызбен	45,3	45,1	45,0	43,3	43,0	сельское население в процентах к общей численности

¹⁾ Қалалардағы 8 ауданды қоса есептегенде.

Включая 8 районов в городах.

²⁾ Республикалық маңызы бар қалаларды қоса есептегенде.

Включая города республиканского значения.

1.8 Қазақстан Республикасының әкімшілік-аумақтық бірліктері Административно-территориальные единицы Республики Казахстан

2016 жылғы 1 қаңтарға

на 1 января 2016 г.

	Аудандар Районы	Қалалар Города	Кенттер Поселки	Ауылдар Села	Әкім аппараты Аппарат акима		
					кенттік поселковые	округтік округа	ауылдық сельские
Қазақстан Республикасы	177	87	30	6 693	26	2 300	72
Ақмола	17	10	5	614	5	203	31
Ақтөбе	12	8	-	372	-	142	-
Алматы	16	10	-	731	-	247	-
Атырау	7	2	-	165	-	71	-
Батыс Қазақстан	12	2	3	443	2	148	-
Жамбыл	10	4	-	373	-	153	-
Қарағанды	11	11	10	421	9	187	5
Қостанай	16	5	3	590	3	212	29
Қызылорда	7	4	2	261	2	142	-
Маңғыстау	5	3	-	61	-	45	1
Оңтүстік Қазақстан	15	8	-	836	-	177	-
Павлодар	10	3	4	401	3	139	6
Солтүстік Қазақстан	13	5	-	673	-	190	-
Шығыс Қазақстан	15	10	3	752	2	244	-
Астана қаласы	3	1	-	-	-	-	-
Алматы қаласы	8	1	-	-	-	-	-

1.9 Тіркелген ауылшаруашылық өнімдерін өндірушілер*
Зарегистрированные производители сельскохозяйственной продукции*

2016 жылғы 1 қаңтардағы жағдай бойынша; бірлік

по состоянию на 1 января 2016г.; единицы

	Экономикалық қызмет түрі «Өсімдік және мал шаруашылығы, аңшылық және осы салаларда қызметтер ұсыну» бойынша заңды тұлғалар, филиалдар және өкілдіктер				Шаруа немесе фермер қожалықтары		Кенттің, ауылдың (селоның), ауылдық (селолық) округтердің үй шаруашылықтары
	барлығы	одан басшылары әйел адамдары болып табылатындар, пайызбен	оның ішінде		барлығы	одан басшылары әйел адамдары болып табылатындар, пайызбен	
			негізгі қызмет түрі	екінші қызмет түрі			
	Юридические лица, филиалы и представительства с видом экономической деятельности «Растениеводство, животноводство, охота и предоставление услуг в этих областях»				Крестьянские или фермерские хозяйства		Домашние хозяйства поселков, аулов (сел), аульных (сельских) округов
	всего	из них руководителями являются женщины, в процентах	в том числе		всего	из них руководителями являются женщины, в процентах	
			с основным видом деятельности	со вторичным видом деятельности			
Қазақстан Республикасы	13 186	12,7	12 259	927	184 608	20,3	1 608 754
Ақмола	1 534	10,1	1 450	84	3 726	16,2	122 031
Ақтөбе	392	11,7	350	42	4 351	12,5	65 632
Алматы	1 473	13,6	1 346	127	48 146	25,1	268 926
Атырау	141	13,5	109	32	1 949	20,3	52 969
Батыс Қазақстан	375	12,5	323	52	4 450	13,2	86 445
Жамбыл	557	9,5	535	22	15 724	20,5	120 082
Қарағанды	453	12,4	405	48	6 731	13,6	86 045
Қостанай	802	12,8	749	53	4 509	20,7	113 887
Қызылорда	391	10,5	357	34	2 817	14,2	77 844
Маңғыстау	127	15,0	119	8	1 198	18,2	53 610
Оңтүстік Қазақстан	4 046	13,5	3 850	196	68 371	19,5	245 140
Павлодар	330	13,9	277	53	3 281	15,7	65 856
Солтүстік Қазақстан	1 096	8,5	1 018	78	2 826	17,9	103 342
Шығыс Қазақстан	686	12,1	632	54	16 124	19,0	146 945
Астана қаласы	206	18,0	193	13	7	-	-
Алматы қаласы	577	23,1	546	31	398	43,7	-

* Статистикалық тіркелімдердің деректері бойынша.

По данным статистических регистров.

1.10 Жұмыс істеп тұрған ауыл шаруашылығы құрылымдары* Действующие производители сельскохозяйственной продукции*

2016 жылғы 1 қаңтардағы жағдай бойынша

по состоянию на 1 января 2016г.

	Экономикалық қызмет түрі «Өсімдік және мал шаруашылығы, аңшылық және осы салаларда қызметтер ұсыну» бойынша заңды тұлғалар, филиалдар және өкілдіктер										Шаруа немесе фермер қоғамалықтары		
	оның ішінде										барлығы, бірлік	барлығы тіркелгендерге пайызбен	барлығы тіркелгендерге пайызбен
	барлығы, бірлік	одан басшылары әйел адамдары болып табылатындар, пайызбен	барлығы тіркелгендерге пайызбен	негізгі қызмет түрімен		екінші қызмет түрімен							
				барлығы, бірлік	тіркелгендерге пайызбен	барлығы, бірлік	тіркелгендерге пайызбен						
Юридические лица, филиалдар и представительства с видом экономической деятельности «Растениеводство, животноводство, охота и предоставление услуг в этих областях»													
	всего, единиц	из них руководителими являются женщины, в процентах	всего в процентах к зарегистрированным	с основным видом деятельности			со вторичным видом деятельности			всего, единиц	в процентах к зарегистрированным	из них руководителими являются женщины, в процентах	всего в процентах к зарегистрированным
				всего, единиц	в процентах к зарегистрированным	всего, единиц	в процентах к зарегистрированным	всего, единиц	в процентах к зарегистрированным				
Қазақстан Республикасы	8 089	12,6	61,3	7 271	59,3	818	88,2	177 576	20,0	96,2			
Ақмола	1 086	10,9	70,8	1 015	70,0	71	84,5	3 471	16,0	93,2			
Ақтөбе	278	9,4	70,9	237	67,7	41	97,6	4 207	12,4	96,7			
Алматы	707	14,0	48,0	604	44,9	103	81,1	43 947	24,0	91,3			
Атырау	89	11,2	63,1	65	59,6	24	75,0	1 918	20,4	98,4			
Батыс Қазақстан	288	13,2	76,8	237	73,4	51	98,1	4 275	13,4	96,1			
Жамбыл	278	13,7	49,9	257	48,0	21	95,5	15 490	20,5	98,5			
Қарағанды	379	13,5	83,7	331	81,7	48	100,0	6 384	13,8	94,8			
Қостанай	580	11,7	72,3	532	71,0	48	90,6	4 313	20,5	95,7			
Қызылорда	224	8,9	57,3	192	53,8	32	94,1	2 769	14,3	98,3			
Маңғыстау	53	9,4	41,7	45	37,8	8	100,0	1 160	18,3	96,8			
Оңтүстік Қазақстан	2 152	13,3	53,2	1 999	51,9	153	78,1	68 190	19,5	99,7			
Павлодар	248	14,5	75,2	196	70,8	52	98,1	3 019	15,6	92,0			
Солтүстік Қазақстан	861	8,6	78,6	786	77,2	75	96,2	2 792	18,0	98,8			
Шығыс Қазақстан	469	12,6	68,4	416	65,8	53	98,1	15 266	19,0	94,7			
Астана қаласы	105	17,1	51,0	93	48,2	12	92,3	4	-	57,1			
Алматы қаласы	292	25,7	50,6	266	48,7	26	83,9	371	44,5	93,2			

* Статистикалық тіркелімдердің деректері бойынша.
По данным статистических регистров.

2015 жылғы экономикалық қызмет түрі бойынша жалпы ішкі өнімнің құрылымы
Структура валового внутреннего продукта по видам экономической деятельности в 2015г.

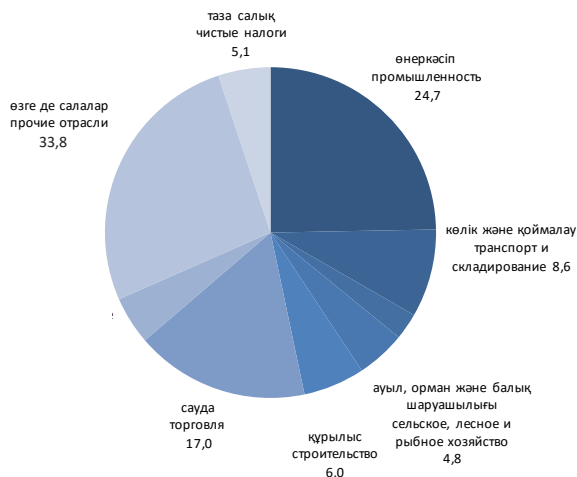

1.11 Ауыл шаруашылығы өндірісінің негізгі көрсеткіштері

Основные показатели сельскохозяйственного производства

	2011	2012	2013	2014	2015	
Ауыл шаруашылығы өнімдерінің (қызметтерінің) жалпы шығарылымы, ағымдағы бағаларда, млн. теңге	2 286 042,3	1 999 046,6	2 386 103,5	2 527 890,3	3 307 009,6	Валовый выпуск продукции (услуг) сельского хозяйства в текущих ценах, млн. тенге*
оның ішінде:						из него:
өсімдік шаруашылығының жалпы өнімі	1 337 194,4	981 190,0	1 313 003,5	1 327 855,2	1 825 236,7	валовая продукция растениеводства
мал шаруашылығының жалпы өнімі	942 384,3	1 011 191,9	1 064 338,1	1 189 555,4	1 469 923,1	валовая продукция животноводства
ауыл шаруашылығы салаларындағы қызметтер	6 463,6	6 664,7	8 761,9	10 479,7	11 849,8	услуги в области сельского хозяйства
Ауыл шаруашылығы жалпы өнімдерінің (қызметтерінің) нақты көлем индексі, өткен жылға пайызбен	126,8	82,2	111,7	101,0	103,4	Индекс физического объема валовой продукции (услуг) сельского хозяйства, в процентах к предыдущему году
одан:						из него:
өсімдік шаруашылығының жалпы өнімі	158,9	72,4	120,7	98,5	104,0	валовая продукция растениеводства
мал шаруашылығының жалпы өнімі	99,6	96,2	102,4	103,9	102,7	валовая продукция животноводства
ауыл шаруашылығы салаларындағы қызметтер	101,6	93,0	129,1	134,8	112,0	услуги в области сельского хозяйства
Ауылшаруашылық дақылдарының нақтыланған егіс алқабы, мың га	21 083,0	21 190,7	21 271,0	21 244,6	21 022,9	Уточненная посевная площадь сельскохозяйственных культур, тыс. га
одан:						из нее:
дәнді (күрішті қосқанда) және бұршақты дақылдар	16 219,4	16 256,7	15 877,6	15 291,5	14 982,2	зерновые (включая рис) и бобовые культуры

	2011	2012	2013	2014	2015	
дәнділер және бұршақты дақылдар (күрішті қоспағанда)	16 125,9	16163,6	15 787,7	15 193,9	14 883,5	зерновые (за исключением риса) и бобовые культуры
ақталмаған күріш	93,5	93,1	89,9	97,6	98,7	рис, необрушенный
мақта	160,6	147,8	140,6	127,6	99,3	хлопок
қант қызылшасы	18,2	11,8	2,7	1,2	9,2	свекла сахарная
күнбағыстың тұқымдары	954,5	794,6	877,4	846,1	740,7	семена подсолнечника
картоп	184,4	190,2	184,8	186,8	190,6	картофель
темекі	1,2	1,3	1,2	0,5	0,5	табак
ашық топырақта өсірілген көкөністер	128,7	128,7	133,1	137,7	139,5	овощи открытого грунта
бақша дақылдары	67,7	81,8	82,3	89,8	94,7	культуры бахчевые
мал азықтық дақылдар	2 484,3	2 517,4	2 866,8	3 109,9	3 497,1	культуры кормовые
Көп жылдық көшеттер алқабы, мың га						Площадь многолетних насаждений, тыс. га
жүзімдік	13,3	14,8	13,9	14,6	14,6	виноградники
шекілдеуікті және дәнекті жемістер көшеттері	38,2	39,9	38,9	39,5	40,0	семечковые и косточковые насаждения
жидек ағаш	2,7	2,8	3,5	2,6	2,5	ягодники
жанғақ ағаш	0,4	0,5	0,5	0,4	0,4	орехоплодные насаждения
Жеке ауылшаруашылық дақылдарының жалпы түсімі, мың тонна						Валовой сбор отдельных сельскохозяйственных культур, тыс. тонн
дәнді (күрішті қосқанда) және бұршақты дақылдар	26 960,5	12 864,8	18 231,1	17 162,2	18 672,8	зерновые (включая рис) и бобовые культуры
дәнділер және бұршақты дақылдар (күрішті қоспағанда)	26 613,7	12 514,0	17 886,8	16 785,1	18 250,6	зерновые (за исключением риса) и бобовые культуры
ақталмаған күріш	346,8	350,8	344,3	377,0	422,2	рис, необрушенный
мақта	336,0	379,7	396,7	320,7	273,9	хлопок
қант қызылшасы	200,4	151,6	64,6	23,9	174,1	свекла сахарная
күнбағыстың тұқымдары	409,1	400,3	572,7	512,7	534,0	семена подсолнечника
картоп	3 076,1	3 126,4	3 343,6	3 410,5	3 521,0	картофель
темекі	2,8	2,8	2,6	1,6	1,4	табак
көкөністер	2 877,7	3 061,5	3 241,5	3 469,9	3 564,9	овощи
ашық топырақтағы	2 850,0	3 001,3	3 151,4	3 317,2	3 417,3	открытого грунта
қорғалған топырақтағы	27,7	60,2	90,1	152,7	147,6	защищенного грунта
бақша дақылдары	1 248,0	1 649,9	1 713,0	1 928,0	2 087,6	культуры бахчевые
жүзім	57,1	71,7	68,0	70,3	63,4	виноград
шекілдеуікті және дәнекті жемістер	157,9	185,0	192,3	210,7	196,1	плоды семечковые и косточковые
өзге де жемістер және жидектер	18,3	19,4	20,1	20,1	20,1	ягоды и плоды прочие
жанғақ	1,7	2,3	2,3	2,2	0,6	орехи
Жеке ауылшаруашылық дақылдарының түсімділігі, ц/га						Урожайность отдельных сельскохозяйственных культур, ц/га
дәнді (күрішті қосқанда) және бұршақты дақылдар	16,9	8,6	11,6	11,7	12,7	зерновые (включая рис) и бобовые культуры
дәнділер және бұршақты дақылдар (күрішті қоспағанда)	16,7	8,4	11,5	11,5	12,5	зерновые (за исключением риса) и бобовые культуры
ақталмаған күріш	37,2	37,7	38,5	39,6	42,8	рис, необрушенный
мақта	21,8	26,2	28,7	25,1	27,8	хлопок
қант қызылшасы	188,2	168,2	267,7	240,6	232,5	свекла сахарная

Жалғасы						Продолжение
	2011	2012	2013	2014	2015	
күнбағыстың тұқымдары	4,6	5,9	7,0	6,7	7,6	семена подсолнечника
картоп	167,2	165,9	181,5	184,3	185,5	картофель
темекі	22,5	21,8	22,6	29,6	30,4	табак
ашық топырақта өсірілген	222,9	234,0	238,7	243,0	245,8	овощи открытого грунта
бақша дақылдары	186,1	206,8	212,4	217,1	221,0	культуры бахчевые
жүзім	57,0	58,0	60,8	58,0	49,3	виноград
шекілдеуікті және дәнекті жемістер	53,9	57,1	62,1	65,0	59,0	плоды семечковые и косточковые
өзге де жемістер және жидектер	71,0	72,7	75,0	80,2	81,6	ягоды и плоды прочие
жанғақ	46,5	58,5	56,2	59,0	14,8	орехи
Жыл соңына мал мен құс саны, мың бас						Численность скота и птицы на конец года, тыс. голов
ірі қара мал	5 702,4	5 690,0	5 851,2	6 032,7	6 183,9	крупный рогатый скот
қой мен ешкі	18 091,9	17 633,3	17 560,6	17 914,6	18 015,5	овцы и козы
шошқа	1 204,2	1 031,6	922,3	884,7	887,6	свиньи
жылқы	1 607,4	1 686,2	1 784,5	1 937,9	2 070,3	лошади
түйе	173,2	164,8	160,9	165,9	170,5	верблюды
құс	32 870,1	33 474,0	34 173,1	35 020,0	35 632,9	птица
Мал шаруашылығы өнімдерінің жеке түрлерін өндіру						Производство отдельных видов продукции животноводства
мал мен құстардың шаруашылықта сойылғаны немесе союға өткізілгені (тірідей салмақта), мың тонна	1 511,5	1 509,4	1 548,7	1 602,5	1 651,1	забито в хозяйстве или реализовано на убой скота и птицы (в живом весе), тыс. тонн
мал мен құстардың шаруашылықта сойылғаны немесе союға өткізілгені (сойыс салмақта), мың тонна	838,1	844,7	871,0	900,2	931,0	забито в хозяйстве или реализовано на убой скота и птицы (в убойном весе), тыс. тонн
сүт, мың тонна	5 232,5	4 851,6	4 930,3	5 067,9	5 182,4	молоко, тыс. тонн
жұмыртқа, млн. дана	3 718,5	3 673,4	3 896,0	4 291,2	4 737,0	яйца, млн. штук
жүн, мың тонна	38,5	38,4	37,6	37,8	38,0	шерсть, тыс. тонн
қаракөл, мың дана	42,0	43,6	24,3	20,1	7,1	каракуль, тыс. штук
Мал мен құстың өнімділігі						Продуктивность скота и птицы
Шаруашылықта сойылған немесе союға өткізілген мал мен құстың бір басының орташа тірі салмағы, кг						Средний живой вес одной головы скота и птицы, забитых в хозяйстве или реализованных на убой, кг
ірі қара мал	301	310	314	322	326	крупного рогатого скота
қой мен ешкі	37	38	38	39	39	овец и коз
шошқа	96	98	101	104	104	свиней
құс	2,0	2,1	2,2	2,2	2,3	птицы
Бір сауылатын сиырға келетін орташа сүт сауымы, кг	2 211	2 219	2 280	2 275	2 321	Средний надой молока на одну дойную корову, кг
Бір қойдан қырқылған орташа жүн қырқымы, кг	2,5	2,4	2,4	2,5	2,5	Средний настриг шерсти с одной овцы, кг
Бір жұмыртқалайтын тауыққа келетін орташа жұмыртқа шығымы, дана	214	213	220	225	234	Средний выход яиц на одну курицу-несушку, штук

* 2015 жылға деректер Қазақстан Республикасы Ұлттық экономика министрлігі Статистика комитеті төрағасының 2015 жылғы 9 қарашадағы № 175 бұйрығымен бекітілген «Ауыл, орман және балық шаруашылықтары өнімдерінің (көрсетілетін қызметтерінің) жалпы шығарылымын есептеу әдістемесіне» сәйкес есептелді.

Данные за 2015 год рассчитаны в соответствии с новой «Методикой расчета валового выпуска продукции (услуг) сельского, лесного и рыбного хозяйства», утвержденной приказом Председателя Комитета по статистике Министерства национальной экономики Республики Казахстан от 9 ноября 2015 года № 175.

1.12 Халқының жан басына шаққандағы ауыл шаруашылығы өнімдерінің жеке түрлерінің өндірісі Производство отдельных видов сельскохозяйственной продукции в расчете на душу населения

	2011	2012	2013	2014	2015	кг
Дәнді (күрішті қосқанда) және бұршақты дақылдар*	1 628	766	1 070	993	1 064	Зерновые (включая рис) и бобовые культуры*
Картоп	186	186	196	197	201	Картофель
Көкөніс	174	182	190	201	203	Овощи
Бақша дақылдары	75	98	101	112	119	Культуры бахчевые
Мал мен құстардың шаруашылықта сойылғаны немесе союға өткізілгені (сойыс салмақта)	51	50	51	52	53	Забито в хозяйстве или реализовано на убой скота и птицы (в убойном весе)
Сүт	316	289	289	293	295	Молоко
Жұмыртқа (дана)	225	219	229	248	270	Яйца (штук)

* Ұқсатудан кейінгі салмақта.
В весе после доработки.

1.13 Шаруашылық санаттары бойынша ауыл шаруашылығы өнімдерінің (қызметтерінің) жалпы шығарылымы

Валовой выпуск продукции (услуг) сельского хозяйства по категориям хозяйств

млн. теңге	2011	2012	2013	2014	2015*	млн. тенге
Ауыл шаруашылығы өнімдерінің (қызметтерінің) жалпы шығарылымы	2 286 042,3	1 999 046,6	2 386 103,5	2 527 890,3	3 307 009,6	Валовой выпуск продукции (услуг) сельского хозяйства
оның ішінде:						в том числе:
ауыл шаруашылығы кәсіпорындары	671 018,0	396 128,9	572 003,2	586 852,6	680 402,4	сельскохозяйственные предприятия
шаруа немесе фермер қожалықтары	586 424,4	549 283,8	734 398,8	786 083,6	904 542,9	крестьянские или фермерские хозяйства
жұртшылық шаруашылығы	1 028 599,9	1 053 633,9	1 079 701,5	1 154 954,0	1 722 064,3	хозяйства населения
Өсімдік шаруашылығының жалпы өнімі	1 337 194,4	981 190,0	1 313 003,5	1 327 855,2	1 825 236,7	Валовая продукция растениеводства
оның ішінде:						в том числе:
ауыл шаруашылығы кәсіпорындары	576 360,5	288 522,7	443 284,7	417 834,8	501 669,5	сельскохозяйственные предприятия
шаруа немесе фермер қожалықтары	490 972,2	428 485,5	587 277,2	607 224,3	693 001,3	крестьянские или фермерские хозяйства
жұртшылық шаруашылығы	269 861,7	264 181,8	282 441,6	302 796,0	630 565,9	хозяйства населения
Мал шаруашылығының жалпы өнімі	942 384,3	1 011 191,9	1 064 338,1	1 189 555,4	1 469 923,1	Валовая продукция животноводства
оның ішінде:						в том числе:
ауыл шаруашылығы кәсіпорындары	88 193,9	100 941,5	119 956,6	158 538,1	166 883,1	сельскохозяйственные предприятия
шаруа немесе фермер қожалықтары	95 452,2	120 798,3	147 121,6	178 859,3	211 541,6	крестьянские или фермерские хозяйства
жұртшылық шаруашылығы	758 738,2	789 452,1	797 259,9	852 158,0	1 091 498,4	хозяйства населения
Ауыл шаруашылығы салаларындағы қызметтер	6 463,6	6 664,7	8 761,9	10 479,7	11 849,8	Услуги в области сельского хозяйства
Ауыл шаруашылығы жалпы өнімдерінің (қызметтерінің) нақты көлем индексі, өткен жылға пайызбен	126,8	82,2	111,7	101,0	103,4	Индекс физического объема валовой продукции (услуг) сельского хозяйства, в процентах к предыдущему году

Жалғасы

Продолжение

	2011	2012	2013	2014	2015*	
оның ішінде:						в том числе:
ауыл шаруашылығы кәсіпорындары	192,5	57,5	132,5	100,9	108,9	сельскохозяйственные предприятия
шаруа немесе фермер қожалықтары	134,7	89,2	118,2	103,5	108,0	крестьянские или фермерские хозяйства
жұртшылық шаруашылығы	101,3	94,4	100,0	99,4	99,5	хозяйства населения

* Деректер Қазақстан Республикасы Ұлттық экономика министрлігі Статистика комитеті төрағасының 2015 жылғы 9 қарашадағы № 175 бұйрығымен бекітілген «Ауыл, орман және балық шаруашылықтары өнімдерінің (көрсетілетін қызметтерінің) жалпы шығарылымын есептеу әдістемесіне» сәйкес саналды.

Данные рассчитаны в соответствии с новой «Методикой расчета валового выпуска продукции (услуг) сельского, лесного и рыбного хозяйства», утвержденной приказом Председателя Комитета по статистике Министерства национальной экономики Республики Казахстан от 9 ноября 2015 года № 175.

1.14 Қызметтің түрлері бойынша ауыл шаруашылығы өнімдерінің (қызметтерінің) жалпы шығарылымы

Валовой выпуск продукции (услуг) сельского хозяйства по видам деятельности

млн. теңге

млн. тенге

	2011	2012	2013	2014	2015*	
Ауыл шаруашылығы өнімдерінің (қызметтерінің) жалпы шығарылымы	2 286 042,3	1 999 046,6	2 386 103,5	2 527 890,3	3 307 009,6	Валовой выпуск продукции (услуг) сельского хозяйства
Өсімдік шаруашылығының жалпы өнімі	1 337 194,4	981 190,0	1 313 003,5	1 327 855,2	1 825 236,7	Валовая продукция растениеводства
Маусымдық дақылдарды өсіру	1 315 996,7	954 876,7	1 281 708,7	1 288 604,1	1 748 102,5	Выращивание сезонных культур
Дәнді дақылдарды (күрішті қоспағанда), бұршақ дақылдарын және майлы тұқымдарды өсіру	770 410,2	373 381,9	620 769,5	563 450,7	669 930,1	Выращивание зерновых культур (за исключением риса), бобовых культур и масличных семян
Тұқым шаруашылығын қосқанда, дәнді және бұршақ дақылдарын өсіру	710 096,0	311 493,3	530 254,2	478 337,7	581 421,1	Выращивание зерновых и бобовых культур, включая семеноводство
Майлы өсімдіктерді және олардың тұқымдарын өсіру	60 314,2	61 888,6	90 515,3	85 113,0	88 509,0	Выращивание масличных культур и их семян
Күрішті өсіру	11 512,4	12 310,1	12 112,3	15 525,6	21 539,7	Выращивание риса
Көкөністерді және қауындарды, көкөністердің тамыр тәрізді және түйнекті түрлерін өсіру	322 383,7	333 192,8	364 982,4	440 846,6	763 592,6	Выращивание овощей и бахчевых, корнеплодов и клубнеплодов
Картопты және отырғызылатын материалдарды өсіру	178 551,9	147 388,3	161 038,5	180 976,8	257 814,2	Выращивание картофеля и посадочного материала
Көкөністерді, олардың тұқымдары мен көшеттерін өсіру	141 514,8	184 304,1	203 214,4	259 695,1	504 210,7	Выращивание овощей, их семян и рассады
Қант қызылшасын және тұқымдарын өсіру	2 316,9	1 500,4	729,5	174,6	1 567,8	Выращивание сахарной свеклы и семян
Темекіні өсіру	630,2	1 373,2	912,6	634,8	535,4	Выращивание табака
Талшықты дақылдарды өсіру	31 134,1	29 118,1	31 298,0	25 546,8	24 939,1	Выращивание волокнистых прядильных культур
Мақтаны өсіру	31 134,1	29 118,1	31 298,0	25 546,8	24 939,1	Выращивание хлопка
Азық дақылдарын және олардың тұқымдарын өсіру	179 387,9	193 843,1	250 944,5	238 107,0	260 388,6	Выращивание кормовых культур и их семян

	2011	2012	2013	2014	2015*	
Гүл өсіру, гүл тұқымдары шаруашылығы	1 771,3	3 658,8	6 121,8	6 698,2	7 176,9	Выращивание цветов, семеноводство цветочных культур
Көп жылдық дақылдарды өсіру	21 197,7	26 313,3	31 294,8	39 251,1	73 155,8	Выращивание многолетних культур
Жүзімді өсіру	3 051,2	5 561,9	7 179,1	9 363,4	11 128,6	Выращивание винограда
Дәнді жемістерді және сүйекті жемістерді өсіру	12 261,7	15 248,9	18 247,0	24 047,1	45 012,4	Выращивание семечковых и косточковых плодов
Жеміс ағаштарының және бұталы жемістер мен жаңғақтардың басқа да түрлерін өсіру	5 884,6	5 502,3	5 852,9	5 810,6	17 003,2	Выращивание прочих видов плодовых деревьев, кустарников и орехов
Мал шаруашылығының жалпы өнімі	942 384,3	1 011 191,9	1 064 338,1	1 189 555,4	1 469 923,1	Валовая продукция животноводства
Малдың сүтті тұқымдарын көбейту	323 951,3	312 988,9	333 628,5	377 158,3	597 299,3	Разведение молочных пород скота
Малдың және енекенің басқа да тұқымдарын көбейту	254 346,7	283 419,7	328 427,4	355 318,9	386 671,3	Разведение прочих пород скота и буйолов
Жылқыларды және басқа да тұяқты тұқымдарды өсіру	63 681,5	80 526,6	96 335,8	111 080,6	121 498,9	Разведение лошадей и прочих копытных пород
Түйелерді және түйе тектес жануарларды өсіру	7 453,5	9 339,3	10 114,4	11 089,5	12 249,3	Разведение верблюдов и верблюдовых
Қойларды және ешкілерді өсіру	103 158,1	131 090,2	147 158,2	155 721,5	163 511,6	Разведение овец и коз
Шошқаларды және торайларды өсіру	111 477,2	109 008,5	49 349,0	58 954,1	55 823,1	Разведение свиней и поросят
Құс шаруашылығы	70 780,7	78 004,1	91 513,1	112 344,8	123 611,0	Птицеводство
Жануарлардың басқа түрлерін өсіру	7 535,3	6 814,5	7 811,7	7 887,7	9 258,5	Разведение прочих видов животных
Ауыл шаруашылығы салаларындағы қызметтер	6 463,6	6 664,7	8 761,9	10 479,7	11 849,8	Услуги в области сельского хозяйства
Ауыл шаруашылығы дақылдарын өсіру салаларындағы қызметтер	5 955,8	5 817,4	7 755,6	9 775,3	11 073,2	Услуги в области выращивания сельскохозяйственных культур
Ветеринарлықтан басқа, мал шаруашылығы салаларындағы қызметтер	410,8	712,1	909,5	648,7	714,7	Услуги в области животноводства, кроме ветеринарных
Өнімді жинағаннан кейінгі ауыл шаруашылығы қызметтері	3,8	0,6	1,9	1,5	1,7	Услуги сельскохозяйственные после сбора урожая
Көбейту үшін тұқымдарды дайындау және өңдеу бойынша қызметтер	93,2	134,6	94,9	54,3	60,2	Услуги по обработке и подготовке семян для размножения

* Деректер Қазақстан Республикасы Ұлттық экономика министрлігі Статистика комитеті төрағасының 2015 жылғы 9 қарашадағы № 175 бұйрығымен бекітілген «Ауыл, орман және балық шаруашылықтары өнімдерінің (көрсетілетін қызметтерінің) жалпы шығарылымын есептеу әдістемесіне» сәйкес саналды.

Данные рассчитаны в соответствии с новой «Методикой расчета валового выпуска продукции (услуг) сельского, лесного и рыбного хозяйства», утвержденной приказом Председателя Комитета по статистике Министерства национальной экономики Республики Казахстан от 9 ноября 2015 года № 175.

1.15 Өңірлер бойынша ауыл шаруашылығы өнімдерінің (қызметтерінің) жалпы шығарылымы

Валовый выпуск продукции (услуг) сельского хозяйства по регионам

млн. теңге

млн. тенге

	2011	2012	2013	2014	2015*
барлығы всего					
Қазақстан Республикасы	2 286 042,3	1 999 046,6	2 386 103,5	2 527 890,3	3 307 009,6
Ақмола	246 247,9	148 822,9	231 590,4	238 622,6	290 893,2
Ақтөбе	116 037,0	113 468,0	125 376,4	125 066,2	165 244,3
Алматы	290 983,9	342 543,2	377 013,9	425 307,9	551 101,1
Атырау	33 478,2	40 376,1	44 029,9	48 824,0	58 765,5
Батыс Қазақстан	82 756,0	73 418,9	79 678,4	84 573,0	106 544,4
Жамбыл	89 360,3	94 393,8	127 346,6	166 387,5	218 726,5
Қарағанды	119 298,4	114 056,7	142 864,8	143 812,9	197 273,0
Қостанай	394 419,8	184 938,9	230 861,6	235 396,7	294 608,2
Қызылорда	45 362,6	48 505,2	48 569,1	48 238,1	79 186,5
Маңғыстау	6 563,8	7 822,5	8 036,6	8 724,7	11 734,3
Оңтүстік Қазақстан	207 914,9	259 203,7	296 993,7	322 824,0	426 894,4
Павлодар	94 522,2	79 643,4	118 680,7	106 849,0	152 407,9
Солтүстік Қазақстан	353 527,5	252 501,9	264 936,4	280 476,8	380 814,2
Шығыс Қазақстан	202 249,2	237 221,8	287 755,2	288 776,1	366 973,1
Астана қаласы	1 813,8	1 436,5	1 696,7	1 507,3	2 416,9
Алматы қаласы	1 506,8	693,1	673,1	2 503,5	3 426,1
өсімдік шаруашылығының жалпы өнімі валовая продукция растениеводства					
Қазақстан Республикасы	1 337 194,4	981 190,0	1 313 003,5	1 327 855,2	1 825 236,7
Ақмола	192 615,9	92 706,3	169 383,0	164 235,8	200 299,1
Ақтөбе	48 406,2	34 842,8	45 733,9	44 569,4	62 099,4
Алматы	150 361,1	175 248,2	189 290,2	214 429,3	302 633,5
Атырау	10 571,4	11 245,7	12 612,0	16 305,7	23 266,9
Батыс Қазақстан	39 686,4	26 671,4	31 119,7	34 370,6	40 159,2
Жамбыл	45 002,7	42 787,5	62 685,8	73 282,2	114 612,4
Қарағанды	49 658,3	41 530,7	63 333,9	55 738,8	84 875,7
Қостанай	265 931,2	90 165,4	164 789,8	161 773,0	203 579,1
Қызылорда	27 788,9	28 980,6	29 802,8	27 538,2	45 111,0
Маңғыстау	1 437,1	1 264,7	1 093,4	1 068,7	2 046,5
Оңтүстік Қазақстан	108 186,7	142 566,2	167 974,9	180 441,0	234 647,1
Павлодар	44 618,8	25 245,3	62 381,0	48 739,1	73 821,8
Солтүстік Қазақстан	273 545,7	176 517,9	192 490,0	194 167,3	275 294,0
Шығыс Қазақстан	77 850,9	89 929,5	118 585,7	109 536,4	158 556,3
Астана қаласы	1 053,2	938,6	1 163,9	998,0	1 991,9
Алматы қаласы	479,9	549,2	563,5	661,7	2 242,8
мал шаруашылығының жалпы өнімі валовая продукция животноводства					
Қазақстан Республикасы	942 384,3	1 011 191,9	1 064 338,1	1 189 555,4	1 469 923,1
Ақмола	53 322,1	55 818,9	61 418,3	73 273,4	89 294,4
Ақтөбе	67 531,8	78 555,8	79 381,0	80 079,1	102 659,9
Алматы	139 907,1	166 422,7	186 668,4	209 441,1	246 934,4
Атырау	22 528,3	28 446,2	31 041,1	32 128,1	34 924,6
Батыс Қазақстан	42 906,1	46 567,8	48 071,6	49 567,5	65 771,7
Жамбыл	44 033,7	51 353,2	64 030,0	92 199,4	103 154,0

Жалғасы	Продолжение				
	2011	2012	2013	2014	2015*
Қарағанды	69 417,1	72 183,0	79 108,3	87 539,1	111 812,2
Қостанай	127 597,3	93 730,9	64 533,9	71 399,2	88 469,1
Қызылорда	17 056,8	18 627,9	17 987,9	20 221,9	33 470,7
Маңғыстау	5 086,8	6 525,4	6 925,9	7 637,0	9 665,9
Оңтүстік Қазақстан	98 850,8	115 518,1	127 562,5	141 249,6	190 920,4
Павлодар	49 765,9	54 215,1	56 168,1	58 044,6	78 488,7
Солтүстік Қазақстан	79 736,5	75 762,9	72 194,1	85 837,8	104 949,8
Шығыс Қазақстан	124 240,3	147 070,3	168 850,1	178 837,1	208 003,2
Астана қаласы	235,5	249,8	287,3	258,7	220,8
Алматы қаласы	168,2	143,9	109,6	1 841,8	1 183,3
ауыл шаруашылығы салаларындағы қызметтер услуги в области сельского хозяйства					
Қазақстан Республикасы	6 463,6	6 664,7	8 761,9	10 479,7	11 849,8
Ақмола	309,9	297,7	789,1	1 113,4	1 299,7
Ақтөбе	99,0	69,4	261,5	417,7	485,0
Алматы	715,7	872,3	1 055,3	1 437,5	1 533,2
Атырау	378,5	684,2	376,8	390,2	574,0
Батыс Қазақстан	163,5	179,7	487,1	634,9	613,5
Жамбыл	323,9	253,1	630,8	905,8	960,1
Қарағанды	223,0	343,0	422,6	535,0	585,1
Қостанай	891,3	1 042,6	1 537,9	2 224,5	2 560,0
Қызылорда	516,9	896,7	778,4	478,0	604,8
Маңғыстау	39,9	32,4	17,3	19,0	21,9
Оңтүстік Қазақстан	877,4	1 119,4	1 456,3	1 133,3	1 326,9
Павлодар	137,5	183,0	131,6	65,4	97,4
Солтүстік Қазақстан	245,3	221,1	252,3	471,7	570,4
Шығыс Қазақстан	158,0	222,0	319,4	402,6	413,6
Астана қаласы	525,1	248,1	245,5	250,7	204,2
Алматы қаласы	858,7	-	-	-	-

* Деректер Қазақстан Республикасы Ұлттық экономика министрлігі Статистика комитеті төрағасының 2015 жылғы 9 қарашадағы № 175 бұйрығымен бекітілген «Ауыл, орман және балық шаруашылықтары өнімдерінің (көрсетілетін қызметтерінің) жалпы шығарылымын есептеу әдістемесіне» сәйкес саналды.
Данные рассчитаны в соответствии с новой «Методикой расчета валового выпуска продукции (услуг) сельского, лесного и рыбного хозяйства», утвержденной приказом Председателя Комитета по статистике Министерства национальной экономики Республики Казахстан от 9 ноября 2015 года № 175.

Ауыл шаруашылығы жалпы өнімдерінің (қызметтерінің) нақты көлем индексі Индекс физического объема валовой продукции (услуг) сельского хозяйства

өткен жылға пайызбен

в процентах к предыдущему году

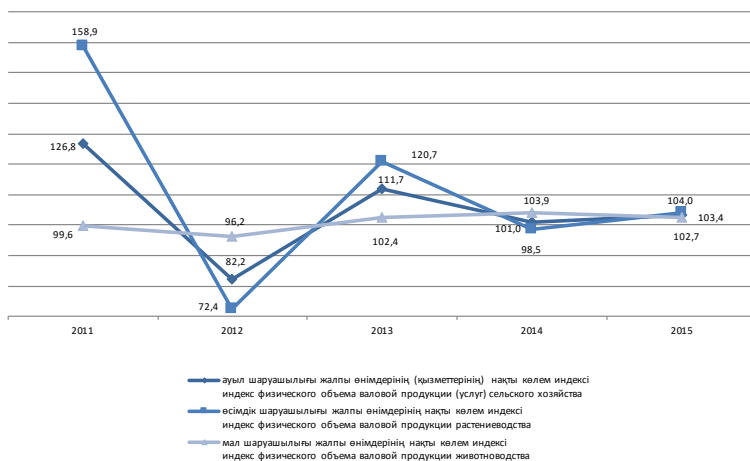

Шаруашылық санаттары бойынша ауыл шаруашылығы өнімдерінің (қызметтерінің) жалпы шығарылымының құрылымы

Структура валового выпуска продукции (услуг) сельского хозяйства по категориям хозяйств

қорытындыға пайызбен

в процентах к итогу

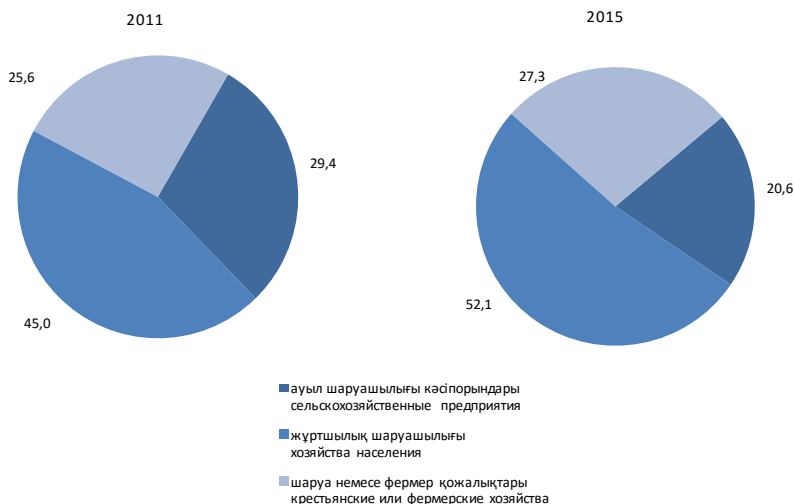

2015 жылы өңірлер бойынша республиканың өсімдік және мал шаруашылығы өнімдерінің жалпы шығарылымының құрылымы

Структура валового выпуска продукции растениеводства и животноводства республики по регионам в 2015 году

республикалық көлемге пайызбен

в процентах к республиканскому объёму

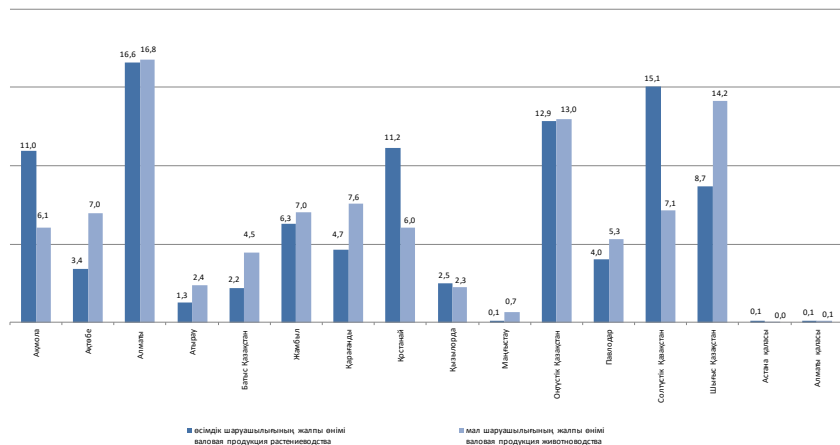

Республиканың ауыл шаруашылығы өнімдерінің (қызметтерінің) жалпы шығарылымындағы өңірлердің үлесі

Доля регионов в валовом выпуске продукции (услуг) сельского хозяйства республики

республикалық көлемге пайызбен

в процентах к республиканскому объёму

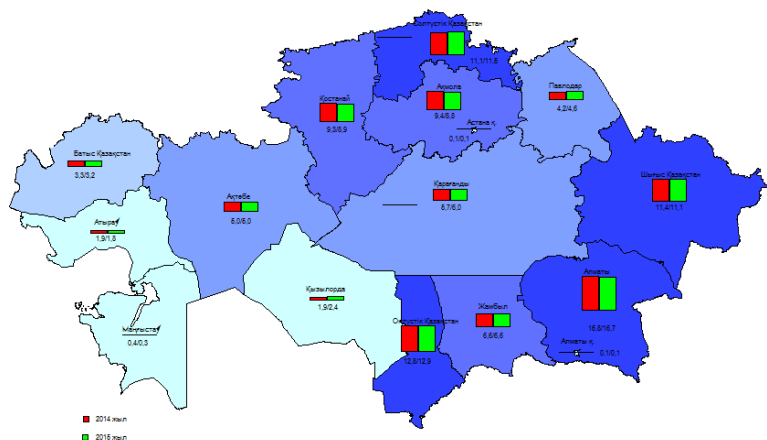

2015 жылғы өңірлердің ауыл шаруашылығы өнімдерінің (қызметтерінің) жалпы шығарылымындағы өсімдік шаруашылығы мен мал шаруашылығының үлесі
Доля валовой продукции растениеводства и животноводства в валовом выпуске продукции (услуг) сельского хозяйства регионов в 2015 году

өңірлік көлемге пайызбен

в процентах к региональному объему

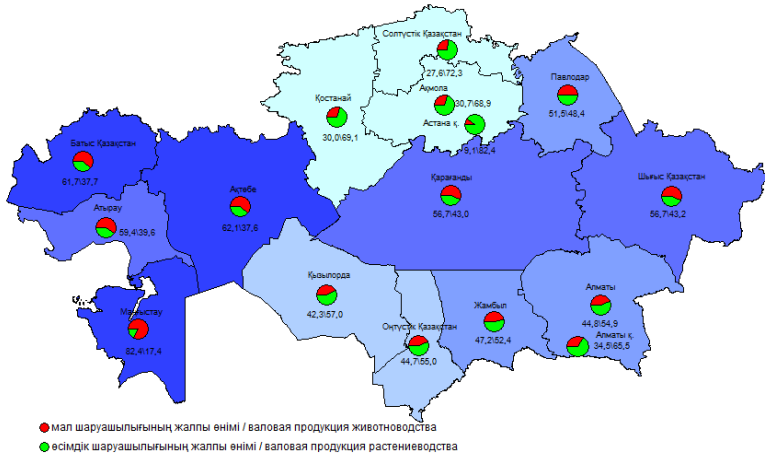

2015 жылғы шаруашылық санаттары бойынша өңірлердің ауыл шаруашылығы өнімдерінің (қызметтерінің) жалпы шығарылымының құрылымы
Структура валового выпуска продукции (услуг) сельского хозяйства регионов по категориям хозяйств в 2015 году

өңірлік көлемге пайызбен

в процентах к региональному объему

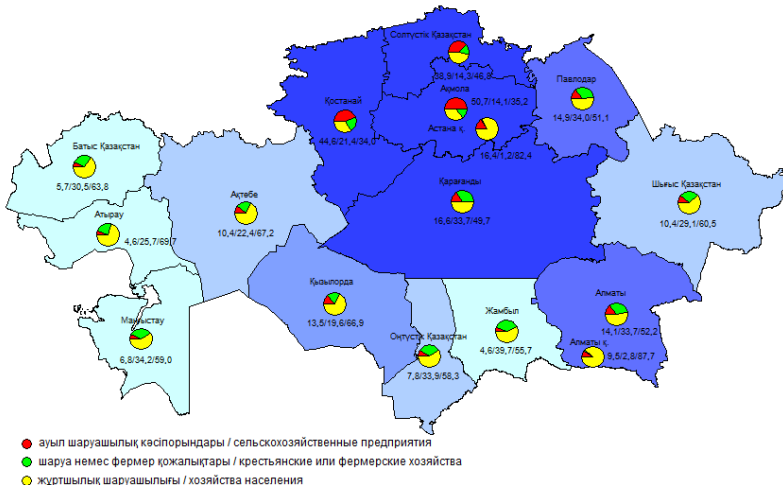

Шаруашылықтың барлық санаттарындағы жеке ауылшаруашылық дақылдарын жалпы жинаудың өзгеруі

Изменение валового сбора отдельных сельскохозяйственных культур во всех категориях хозяйств

өткен жылға пайызбен

в процентах к предыдущему году

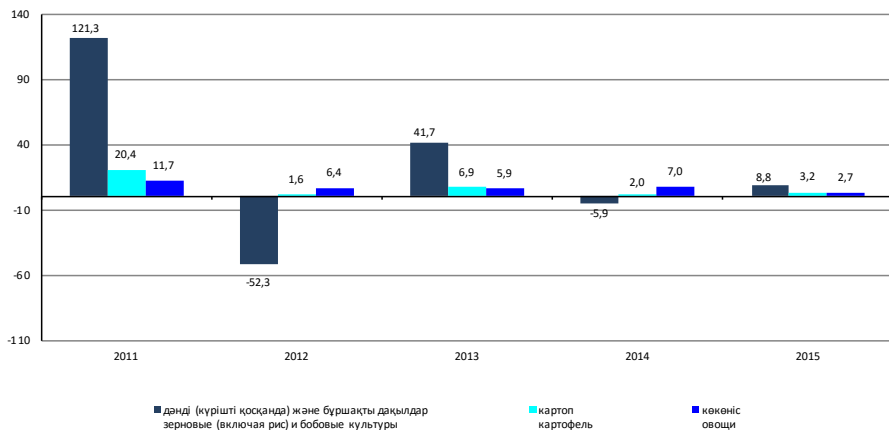

Шаруашылықтың барлық санаттарындағы мал шаруашылығының жеке өнімдерін өндірудің өзгеруі

Изменение производства отдельных видов продукции животноводства во всех категориях хозяйств

өткен жылға пайызбен

в процентах к предыдущему году



2. Ауыл шаруашылығы өндірістерінің ауыл шаруашылығы кәсіпорындарындағы пайдалылығы

Рентабельность сельскохозяйственного производства в сельскохозяйственных предприятиях

2.1 Ауыл шаруашылығы кәсіпорындарындағы ауыл шаруашылығы өнімін өндірудің пайдалылық (залалдылық) деңгейі

Уровень рентабельности (убыточности) производства сельскохозяйственной продукции в сельскохозяйственных предприятиях

пайызбен	в процентах				
	2011	2012	2013	2014	2015
Қазақстан Республикасы	36,5	24,8	17,5	28,2	28,5
Ақмола	37,0	19,9	25,0	44,2	42,8
Ақтөбе	17,1	-0,8	2,4	9,9	9,6
Алматы	17,4	22,7	6,3	15,4	11,8
Атырау	11,8	15,3	5,4	5,8	13,3
Батыс Қазақстан	8,8	4,1	8,8	20,8	15,6
Жамбыл	22,8	19,3	23,3	30,7	16,8
Қарағанды	22,6	20,6	17,4	26,6	16,9
Қостанай	62,8	23,7	15,9	28,5	44,1
Қызылорда	9,7	-1,6	-2,8	0,8	22,3
Маңғыстау	13,8	30,9	9,4	3,7	-0,9
Оңтүстік Қазақстан	15,6	16,3	12,8	15,7	18,8
Павлодар	30,4	27,2	34,9	46,4	30,0
Солтүстік Қазақстан	35,2	34,4	23,1	27,1	24,3
Шығыс Қазақстан	31,9	45,8	14,9	29,9	20,8

2.2 Ауыл шаруашылығы кәсіпорындарындағы өсімдік шаруашылығы өнімін өндірудің пайдалылық (залалдылық) деңгейі

Уровень рентабельности (убыточности) производства продукции растениеводства в сельскохозяйственных предприятиях

пайызбен	в процентах				
	2011	2012	2013	2014	2015
Қазақстан Республикасы	44,1	29,7	22,4	35,3	38,7
Ақмола	40,5	25,3	27,0	49,3	48,0
Ақтөбе	21,4	-7,4	-9,4	2,8	34,8
Алматы	32,9	30,8	23,8	20,7	26,6
Атырау	17,5	24,9	18,6	14,2	11,8
Батыс Қазақстан	14,4	-0,2	19,8	69,8	28,5
Жамбыл	33,3	24,9	14,6	7,1	26,0
Қарағанды	44,0	35,6	28,7	53,2	45,1
Қостанай	69,1	26,9	18,7	33,3	54,6
Қызылорда	9,6	-2,1	-3,7	0,0	23,1
Маңғыстау	3,3	40,2	-19,0	-4,2	-21,7
Оңтүстік Қазақстан	16,0	16,5	11,5	12,8	16,9
Павлодар	45,1	31,5	58,7	80,9	51,1
Солтүстік Қазақстан	38,2	37,3	24,7	30,3	25,9
Шығыс Қазақстан	44,9	68,0	24,3	29,6	33,9

2.3 Ауыл шаруашылығы кәсіпорындарындағы мал шаруашылығы өнімін өндірудің пайдалылық (залалдылық) деңгейі

Уровень рентабельности (убыточности) производства продукции животноводства в сельскохозяйственных предприятиях

пайызбен	в процентах				
	2011	2012	2013	2014	2015
Қазақстан Республикасы	15,0	14,3	7,6	16,6	9,9
Ақмола	5,0	-8,7	13,4	18,5	19,3
Ақтөбе	12,1	2,7	10,9	12,8	1,0
Алматы	12,9	20,8	0,0	14,2	8,5
Атырау	11,0	14,1	3,0	3,9	13,5
Батыс Қазақстан	5,1	6,3	4,5	-1,9	4,9
Жамбыл	12,1	14,6	31,6	47,0	11,3
Қарағанды	5,9	6,9	8,8	9,1	-5,0
Қостанай	31,8	12,1	6,8	15,0	7,2
Қызылорда	11,6	1,9	2,8	6,1	11,1
Маңғыстау	20,6	27,0	20,6	5,6	5,7
Оңтүстік Қазақстан	15,0	15,9	15,6	20,0	21,1
Павлодар	21,2	24,5	18,2	21,1	19,9
Солтүстік Қазақстан	4,4	8,7	11,5	11,8	12,2
Шығыс Қазақстан	24,8	33,7	9,9	30,0	11,0

2.4 Ауыл шаруашылығы кәсіпорындарындағы ауыл шаруашылығы өнімінің жеке түрлерін өндірудің пайдалылық (залалдылық) деңгейі

Уровень рентабельности (убыточности) производства отдельных видов сельскохозяйственной продукции в сельскохозяйственных предприятиях

дәнді (күрішті қосқанда) және бұршақты дақылдар
зерновые (включая рис) и бобовые культуры

пайызбен	в процентах				
	2011	2012	2013	2014	2015
Қазақстан Республикасы	45,9	29,2	22,6	39,2	39,0
Ақмола	40,1	25,1	27,1	51,9	49,3
Ақтөбе	26,2	-12,6	-13,8	3,2	47,2
Алматы	31,0	45,8	20,0	23,5	12,3
Атырау	-	25,0	-	-	-
Батыс Қазақстан	12,9	-1,3	17,0	79,3	25,9
Жамбыл	46,3	25,4	19,0	-1,2	15,7
Қарағанды	45,9	45,9	37,9	64,2	49,8
Қостанай	70,0	26,8	18,6	32,7	54,9
Қызылорда	8,3	-3,9	-4,8	17,4	18,9
Оңтүстік Қазақстан	16,7	18,8	17,2	11,6	16,5
Павлодар	60,5	29,6	57,2	90,3	41,8
Солтүстік Қазақстан	40,6	37,8	23,6	30,1	22,5
Шығыс Қазақстан	38,9	44,7	27,1	38,2	10,8

**картоп
картофель**

пайызбен

в процентах

	2011	2012	2013	2014	2015
Қазақстан Республикасы	40,2	29,4	21,3	30,6	35,5
Ақмола	6,3	28,9	7,6	37,4	19,4
Ақтөбе	-23,3	36,3	16,5	28,3	-1,5
Алматы	27,9	17,4	8,4	25,3	25,3
Атырау	24,5	25,0	20,5	4,2	1,5
Батыс Қазақстан	0,0	-35,6	35,9	35,3	20,7
Жамбыл	-23,3	27,8	-0,3	8,8	3,0
Қарағанды	68,2	31,0	23,7	34,8	41,6
Қостанай	69,0	21,4	10,7	46,2	36,2
Қызылорда	3,2	16,0	3,0	19,7	14,8
Оңтүстік Қазақстан	15,2	18,8	21,9	16,0	12,6
Павлодар	48,4	39,5	52,3	40,5	70,2
Солтүстік Қазақстан	34,0	47,0	59,2	61,6	27,4
Шығыс Қазақстан	37,4	27,9	1,8	4,6	27,8

**күнбағыстың тұқымдары
семена подсолнечника**

пайызбен

в процентах

	2011	2012	2013	2014	2015
Қазақстан Республикасы	46,8	89,6	31,2	23,3	61,3
Ақмола	95,5	52,2	41,9	11,8	34,1
Ақтөбе	15,8	44,6	-11,2	1,8	61,8
Алматы	25,5	49,0	42,8	-1,9	30,1
Батыс Қазақстан	12,7	20,2	11,2	11,1	47,1
Жамбыл	225,7	53,0	-	-15,3	-
Қостанай	41,9	77,2	46,3	29,9	65,7
Оңтүстік Қазақстан	23,2	39,8	20,4	29,6	14,3
Павлодар	-40,4	21,2	71,3	89,9	80,3
Солтүстік Қазақстан	37,6	42,8	0,4	25,3	51,7
Шығыс Қазақстан	65,3	126,6	43,0	23,7	68,5

**көкөністер
овощи**

пайызбен

в процентах

	2011	2012	2013	2014	2015
Қазақстан Республикасы	17,6	4,7	11,4	15,6	17,7
Ақмола	7,2	24,1	11,7	31,3	28,7
Ақтөбе	2,1	-9,2	-1,3	-13,5	-12,4
Алматы	49,8	-4,6	23,2	10,7	21,5
Атырау	9,8	18,2	21,0	15,6	7,7
Батыс Қазақстан	15,8	-9,8	39,7	27,1	25,8
Жамбыл	5,4	3,0	14,4	8,4	29,2
Қарағанды	-22,1	0,8	-20,5	29,7	18,9
Қостанай	28,2	9,8	21,9	101,2	28,0
Қызылорда	9,4	-40,2	8,9	5,9	67,7
Маңғыстау	0,5	38,7	-17,3	-0,5	-21,6

	2011	2012	2013	2014	2015
Оңтүстік Қазақстан	17,4	4,1	-0,8	15,8	17,9
Павлодар	-14,5	75,9	79,1	46,4	47,3
Солтүстік Қазақстан	23,7	23,9	-0,8	-10,8	8,4
Шығыс Қазақстан	15,9	11,2	39,1	7,7	16,4

**ірі қара мал
крупный рогатый скот**

пайызбен

в процентах

	2011	2012	2013	2014	2015
Қазақстан Республикасы	10,1	1,3	9,4	11,0	8,8
Ақмола	-17,5	-33,7	17,4	14,0	13,4
Ақтөбе	27,3	44,6	36,2	28,5	5,9
Алматы	3,9	20,0	17,1	19,0	7,8
Атырау	16,1	6,9	39,4	29,5	28,4
Батыс Қазақстан	11,6	7,2	13,5	-22,0	27,7
Жамбыл	-12,6	-2,2	0,6	13,3	6,5
Қарағанды	28,1	29,6	14,4	40,3	15,5
Қостанай	20,1	16,9	4,6	14,6	10,0
Қызылорда	14,1	0,5	4,9	6,2	18,6
Маңғыстау	-	6,3	-	-	-
Оңтүстік Қазақстан	20,5	-5,3	14,2	6,3	12,0
Павлодар	37,2	34,3	11,7	24,8	22,5
Солтүстік Қазақстан	0,7	-25,0	-3,2	-7,3	-13,2
Шығыс Қазақстан	8,4	18,6	9,7	-6,0	-12,8

**қой мен ешкі
овцы и козы**

пайызбен

в процентах

	2011	2012	2013	2014	2015
Қазақстан Республикасы	12,0	14,1	19,7	17,4	20,2
Ақмола	1,5	-59,4	-29,6	-14,5	20,0
Ақтөбе	16,7	13,9	13,5	13,2	16,3
Алматы	6,5	61,1	25,1	34,7	14,3
Атырау	3,2	16,6	19,6	13,6	15,1
Батыс Қазақстан	15,4	9,3	23,5	10,9	6,9
Жамбыл	36,5	-3,0	28,6	25,2	4,7
Қарағанды	19,1	49,4	80,9	43,8	48,9
Қостанай	-75,7	-54,9	-6,1	17,8	24,0
Қызылорда	18,8	-6,1	-0,8	4,1	8,1
Маңғыстау	29,3	5,1	1,2	-5,4	-41,8
Оңтүстік Қазақстан	15,1	1,9	10,1	8,3	37,3
Павлодар	8,4	11,8	33,0	40,4	23,5
Солтүстік Қазақстан	-31,8	-47,5	5,7	-30,9	2,6
Шығыс Қазақстан	114,9	68,0	39,1	45,6	46,1

**шошқа
свиньи**

пайызбен

в процентах

	2011	2012	2013	2014	2015
Қазақстан Республикасы	3,3	9,2	1,1	18,0	1,5
Ақмола	1,4	14,7	-8,2	41,3	8,8
Ақтөбе	-4,3	-19,5	-3,3	28,7	5,4
Алматы	3,6	10,1	4,9	-0,6	-0,2
Атырау	11,8	-	3,6	-	-
Батыс Қазақстан	-5,4	3,8	-19,8	6,3	-5,5
Жамбыл	35,9	33,0	33,8	70,0	14,6
Қарағанды	4,1	62,2	0,6	17,8	-7,1
Қостанай	20,1	15,5	-3,0	7,7	6,4
Қызылорда	-10,9	25,3	-	-	-
Оңтүстік Қазақстан	-0,5	14,0	20,3	-18,6	-1,6
Павлодар	-5,2	-17,6	-42,0	85,1	-11,5
Солтүстік Қазақстан	7,9	61,7	-2,0	-1,9	3,1
Шығыс Қазақстан	35,6	24,6	3,9	17,8	3,2

**сүт
молоко**

пайызбен

в процентах

	2011	2012	2013	2014	2015
Қазақстан Республикасы	42,5	29,6	31,3	32,3	24,0
Ақмола	22,6	17,3	27,2	37,8	47,6
Ақтөбе	80,5	-16,0	86,3	-4,9	-26,3
Алматы	56,9	47,6	41,5	49,3	16,3
Атырау	8,1	9,9	13,3	12,0	49,6
Батыс Қазақстан	-31,4	21,4	-17,8	-17,5	-16,5
Жамбыл	37,5	35,1	36,6	39,6	7,3
Қарағанды	58,6	13,1	55,5	33,1	29,7
Қостанай	57,4	29,2	17,5	36,0	16,9
Қызылорда	15,7	2,8	-2,3	0,2	12,7
Маңғыстау	17,2	218,4	62,7	16,4	16,8
Оңтүстік Қазақстан	3,1	3,0	1,2	0,4	13,8
Павлодар	30,2	27,0	34,6	24,9	31,3
Солтүстік Қазақстан	46,0	41,3	46,2	46,6	29,4
Шығыс Қазақстан	44,3	35,9	31,2	39,5	43,7

**жұмыртқа
яйца**

пайызбен

в процентах

	2011	2012	2013	2014	2015
Қазақстан Республикасы	8,5	15,9	9,7	7,6	8,8
Ақмола	10,7	8,3	10,6	14,9	18,7
Ақтөбе	8,9	4,4	2,1	-6,8	1,3
Алматы	-5,6	34,6	8,4	9,1	16,4
Атырау	-	-	28,9	-6,2	0,4
Батыс Қазақстан	10,4	13,5	10,6	12,7	3,3
Жамбыл	-9,3	3,1	54,2	22,9	4,3

Жалғасы

Продолжение

	2011	2012	2013	2014	2015
Қарағанды	2,1	3,1	8,4	3,4	-6,9
Қостанай	37,1	8,1	13,1	-3,4	-3,2
Маңғыстау	-	-	-	-	66,7
Оңтүстік Қазақстан	45,3	51,7	43,4	30,9	25,4
Павлодар	40,9	-47,6	3,5	3,5	1,5
Солтүстік Қазақстан	-8,8	7,4	1,0	7,4	19,8
Шығыс Қазақстан	-16,5	17,1	-2,3	1,7	12,2

**жүн
шерсть**

пайызбен

в процентах

	2011	2012	2013	2014	2015
Қазақстан Республикасы	11,7	24,8	12,7	11,2	39,4
Ақмола	4,7	-14,6	2,5	-6,7	4,2
Ақтөбе	-70,9	-10,5	15,1	2,5	8,4
Алматы	6,9	21,6	13,2	10,8	56,0
Атырау	33,3	79,5	-7,8	13,9	-17,0
Батыс Қазақстан	33,4	17,8	18,7	14,5	17,8
Жамбыл	53,2	76,0	25,6	13,6	-5,5
Қарағанды	-	-	-50,0	47,0	66,5
Қостанай	28,0	13,9	30,4	46,1	43,3
Қызылорда	9,0	3,4	8,4	3,0	49,7
Маңғыстау	9,5	-17,1	-27,2	141,8	-66,4
Оңтүстік Қазақстан	66,3	2,0	2,4	7,2	7,8
Павлодар	9,3	-54,8	-	1,6	50,0
Солтүстік Қазақстан	-	-	-13,8	-	-
Шығыс Қазақстан	137,0	101,9	32,9	28,5	13,6

**2.5 Ауыл шаруашылығы кәсіпорындарында өсімдік шаруашылығының 1 центнер
өткізілген өнімінің өзіндік құны**

**Себестоимость 1 центнера реализованной продукции растениеводства в
сельскохозяйственных предприятиях**

**дәнді (күрішті қосқанда) және бұршақты дақылдар
зерновые (включая рис) и бобовые культуры**

теңге

тенге

	2011	2012	2013	2014	2015
Қазақстан Республикасы	1 529	2 223	1 988	2 188	2 190
Ақмола	1 979	2 369	1 904	2 074	2 292
Ақтөбе	1 778	4 481	3 210	4 214	2 949
Алматы	2 207	2 248	2 318	1 903	2 305
Атырау	-	457	-	-	-
Батыс Қазақстан	1 944	3 268	2 810	2 056	5 769
Жамбыл	1 442	2 227	1 921	2 843	2 384
Қарағанды	1 403	1 670	1 795	1 847	2 150
Қостанай	1 160	2 359	2 044	2 405	1 985
Қызылорда	3 711	3 384	3 418	6 306	4 036
Оңтүстік Қазақстан	2 228	2 495	2 142	2 741	2 695
Павлодар	1 799	2 113	1 478	1 696	2 550

Жалғасы

Продолжение

	2011	2012	2013	2014	2015
Солтүстік Қазақстан	1 313	1 963	1 918	2 148	2 021
Шығыс Қазақстан	1 930	1 975	2 070	2 071	3 003

**картоп
картофель**

теңге

тенге

	2011	2012	2013	2014	2015
Қазақстан Республикасы	3 137	2 887	2 940	3 166	2 522
Ақмола	4 152	4 097	2 993	3 421	3 343
Ақтөбе	12 280	4 041	4 028	4 702	5 707
Алматы	4 675	2 626	5 018	3 660	2 614
Атырау	4 225	1 353	1 546	4 436	3 110
Батыс Қазақстан	6 087	6 351	2 757	3 321	2 881
Жамбыл	4 500	2 344	2 280	2 251	2 003
Қарағанды	2 889	2 846	2 900	2 906	2 236
Қостанай	1 929	2 718	2 997	2 615	2 685
Қызылорда	3 490	1 316	3 000	3 258	3 897
Оңтүстік Қазақстан	3 080	2 614	2 493	3 098	2 707
Павлодар	2 404	2 983	2 255	2 862	1 962
Солтүстік Қазақстан	1 999	1 969	2 048	2 515	2 080
Шығыс Қазақстан	3 680	3 752	3 402	4 591	3 914

**күнбағыстың тұқымдары
семена подсолнечника**

теңге

тенге

	2011	2012	2013	2014	2015
Қазақстан Республикасы	3 507	3 185	3 445	3 863	4 514
Ақмола	2 692	3 447	3 950	4 273	4 869
Ақтөбе	3 765	3 725	4 550	4 836	5 375
Алматы	3 617	3 363	3 910	4 908	2 830
Батыс Қазақстан	2 790	5 565	3 960	3 998	5 417
Жамбыл	4 667	8 959	-	2 972	1 520
Қостанай	3 041	3 620	3 282	4 012	3 936
Оңтүстік Қазақстан	5 519	4 705	7 373	7 059	7 595
Павлодар	10 674	6 248	2 741	2 433	4 129
Солтүстік Қазақстан	3 283	3 880	2 952	3 458	4 922
Шығыс Қазақстан	3 343	2 749	3 506	3 763	4 473

**көкөністер
овощи**

теңге

тенге

	2011	2012	2013	2014	2015
Қазақстан Республикасы	2 631	3 367	6 105	5 374	4 705
Ақмола	5 271	9 013	10 798	8 837	8 937
Ақтөбе	9 026	16 831	11 137	14 745	19 141
Алматы	1 437	2 129	6 599	5 310	3 784
Атырау	2 212	1 985	3 699	5 952	2 424
Батыс Қазақстан	3 475	4 847	3 948	5 222	2 037

Жалғасы

Продолжение

	2011	2012	2013	2014	2015
Жамбыл	1 012	1 400	1 396	2 367	2 036
Қарағанды	12 845	12 626	19 118	11 817	14 617
Қостанай	3 451	3 912	3 394	1 956	3 772
Қызылорда	1 616	3 510	15 615	5 983	1 893
Маңғыстау	3 974	13 481	19 574	1 775	17 236
Оңтүстік Қазақстан	2 469	2 265	4 400	3 355	3 432
Павлодар	2 358	2 619	2 679	2 469	2 004
Солтүстік Қазақстан	4 960	6 863	8 793	9 398	7 850
Шығыс Қазақстан	5 432	7 752	5 839	8 753	7 540

**2.6 Ауыл шаруашылығы кәсіпорындарында мал шаруашылығының 1 центнер
өткізілген өнімінің өзіндік құны
Себестоимость 1 центнера реализованной продукции животноводства в
сельскохозяйственных предприятиях**

**ірі қара мал
крупный рогатый скот**

теңге

тенге

	2011	2012	2013	2014	2015
Қазақстан Республикасы	36 869	48 209	37 768	38 230	42 844
Ақмола	46 696	109 686	38 840	45 633	46 464
Ақтөбе	37 446	33 570	35 209	33 347	37 692
Алматы	39 156	44 233	38 230	43 814	45 415
Атырау	30 910	93 053	40 882	31 288	35 788
Батыс Қазақстан	15 439	46 542	51 075	46 722	63 276
Жамбыл	65 968	49 816	64 346	67 076	68 252
Қарағанды	30 880	36 044	33 276	37 762	41 692
Қостанай	40 925	37 740	35 980	30 557	35 506
Қызылорда	49 691	271 379	74 450	42 546	50 402
Маңғыстау	-	80 000	-	-	-
Оңтүстік Қазақстан	37 531	31 328	43 305	45 284	41 928
Павлодар	28 286	32 763	34 958	34 899	51 713
Солтүстік Қазақстан	37 004	52 975	35 818	50 927	47 693
Шығыс Қазақстан	29 507	35 204	36 190	42 325	48 295

**қой мен ешкі
овцы и козы**

теңге

тенге

	2011	2012	2013	2014	2015
Қазақстан Республикасы	37 312	40 797	35 376	32 662	33 606
Ақмола	182 125	152 833	53 696	44 494	30 702
Ақтөбе	36 846	38 944	36 575	35 657	38 456
Алматы	49 225	42 630	38 264	28 793	41 011
Атырау	22 582	39 373	30 369	22 621	22 017
Батыс Қазақстан	20 445	28 218	31 599	37 001	27 544
Жамбыл	28 743	35 907	31 547	47 031	43 205
Қарағанды	26 354	23 540	21 050	22 097	30 528
Қостанай	146 888	97 606	46 415	37 772	45 985
Қызылорда	33 730	54 983	49 354	55 705	37 599

Жалғасы

Продолжение

	2011	2012	2013	2014	2015
Маңғыстау	21 422	59 362	49 677	37 042	38 245
Оңтүстік Қазақстан	33 870	42 463	43 565	45 578	36 866
Павлодар	15 932	35 939	21 623	20 828	11 523
Солтүстік Қазақстан	107 643	95 014	42 510	68 787	41 128
Шығыс Қазақстан	19 170	23 188	32 795	14 946	10 526

шошқа

свиньи

теңге

тенге

	2011	2012	2013	2014	2015
Қазақстан Республикасы	25 072	25 788	29 023	29 683	35 770
Ақмола	39 352	48 139	23 916	24 776	29 020
Ақтөбе	14 875	29 389	24 950	15 476	25 470
Алматы	32 931	29 606	24 030	40 742	30 197
Атырау	73 056	43 021	47 153	48 992	65 000
Батыс Қазақстан	49 488	70 174	39 682	35 117	56 250
Жамбыл	32 411	23 068	29 481	38 575	57 226
Қарағанды	27 668	25 879	36 485	34 612	49 441
Қостанай	29 720	31 115	29 722	34 214	32 546
Қызылорда	109 778	23 947	-	-	-
Оңтүстік Қазақстан	34 262	35 703	35 341	30 643	35 609
Павлодар	33 237	45 307	53 004	75 782	58 512
Солтүстік Қазақстан	20 881	6 130	25 005	27 053	26 533
Шығыс Қазақстан	30 203	33 572	41 021	44 235	53 585

сүт

молоко

теңге

тенге

	2011	2012	2013	2014	2015
Қазақстан Республикасы	4 388	5 967	6 024	7 206	7 506
Ақмола	5 808	8 332	7 204	7 550	7 207
Ақтөбе	2 902	8 147	5 167	9 795	12 265
Алматы	4 993	5 688	6 404	8 037	10 347
Атырау	14 814	16 262	18 550	19 013	12 289
Батыс Қазақстан	1 711	4 278	6 889	6 818	5 970
Жамбыл	4 009	3 970	4 372	5 033	5 996
Қарағанды	4 106	5 513	4 472	5 438	4 885
Қостанай	4 613	5 236	6 605	6 359	6 451
Қызылорда	6 743	1 603	8 180	9 039	3 178
Маңғыстау	20 578	15 768	29 525	39 963	43 036
Оңтүстік Қазақстан	5 169	5 656	6 208	6 549	5 728
Павлодар	5 284	5 808	3 278	6 299	5 991
Солтүстік Қазақстан	2 311	6 502	6 325	7 251	8 370
Шығыс Қазақстан	4 215	4 947	5 749	6 138	6 771

жұмыртқа*
яйца*

теңге

тенге

	2011	2012	2013	2014	2015
Қазақстан Республикасы	8 987	10 861	11 352	11 176	10 476
Ақмола	10 328	10 067	10 013	9 885	8 756
Ақтөбе	10 325	10 446	11 533	13 076	10 533
Алматы	5 217	13 118	11 636	12 282	10 517
Атырау	-	-	17 140	13 964	19 810
Батыс Қазақстан	9 004	8 569	9 428	8 595	10 011
Жамбыл	12 488	8 991	9 874	8 872	6 683
Қарағанды	12 928	12 030	11 376	12 158	12 401
Қостанай	8 269	10 407	11 687	11 817	11 241
Маңғыстау	-	-	-	-	14 999
Оңтүстік Қазақстан	9 493	8 152	9 956	10 285	10 585
Павлодар	5 739	22 660	11 616	11 829	14 775
Солтүстік Қазақстан	9 895	7 885	12 352	8 208	7 697
Шығыс Қазақстан	19 799	47 087	47 232	32 516	57 768

* 1 мың дана.

1 тыс. штук.

жүн
шерсть

теңге

тенге

	2011	2012	2013	2014	2015
Қазақстан Республикасы	14 553	9 046	8 586	12 305	9 012
Ақмола	6 360	4 960	6 045	6 889	5 696
Ақтөбе	23 014	4 020	3 104	5 060	3 997
Алматы	25 031	17 667	10 743	21 252	18 823
Атырау	3 775	3 024	2 887	3 506	3 972
Батыс Қазақстан	6 978	4 210	5 442	4 311	6 562
Жамбыл	19 645	16 173	16 686	19 046	6 950
Қарағанды	2 107	-	5 819	2 925	13 528
Қостанай	2 841	1 837	1 278	2 349	2 400
Қызылорда	14 296	9 324	10 363	6 989	2 578
Маңғыстау	10 463	3 306	5 557	1 478	10 232
Оңтүстік Қазақстан	3 544	5 485	5 276	6 330	2 112
Павлодар	8 308	3 341	1 486	1 347	1 000
Солтүстік Қазақстан	5 000	-	7 250	-	-
Шығыс Қазақстан	941	558	5 362	2 380	2 830

3. Өсімдік шаруашылығы Растениеводство

3.1 2015 жылы ауыл шаруашылығының пайдалы жерлерінің болуы бойынша жеке кәсіпкерлерді және құрылымдық бөлімшелерді есепке ала отырып, шаруа немесе фермер қожалықтарының топтамасы

Группировка крестьянских или фермерских хозяйств, с учетом индивидуальных предпринимателей и структурных единиц, по наличию сельскохозяйственных угодий в 2015 году

	Ауыл шаруашылығы шаруа немесе фермер қожалықтарының саны, бірлік	Одан										20 000 га және одан жоғары			
		50 га дейін		51-ден 200 га дейін		201-ден 500 га дейін		501-нан 1 000 га дейін		1001-ден 10 000 га дейін			10 001-нан 20 000 га дейін		
		шаруа немесе фермер қожалықтарының саны, бірлік	а/ш жерлерінің жалпы алабы, га	шаруа немесе фермер қожалықтарының саны, бірлік	а/ш жерлерінің жалпы алабы, га	шаруа немесе фермер қожалықтарының саны, бірлік	а/ш жерлерінің жалпы алабы, га	шаруа немесе фермер қожалықтарының саны, бірлік	а/ш жерлерінің жалпы алабы, га	шаруа немесе фермер қожалықтарының саны, бірлік	а/ш жерлерінің жалпы алабы, га		шаруа немесе фермер қожалықтарының саны, бірлік	а/ш жерлерінің жалпы алабы, га	
	Количество крестьянских или фермерских хозяйств, имеющих сельскохозяйственные угодья, единиц	до 50 га		от 51 до 200 га		от 201 до 500 га		от 501 до 1 000 га		от 1001 до 10 000 га		от 10 001 до 20 000 га			
		количество крестьянских или фермерских хозяйств, единиц	общая площадь сельхозугодий, га	количество крестьянских или фермерских хозяйств, единиц	общая площадь сельхозугодий, га	количество крестьянских или фермерских хозяйств, единиц	общая площадь сельхозугодий, га	количество крестьянских или фермерских хозяйств, единиц	общая площадь сельхозугодий, га	количество крестьянских или фермерских хозяйств, единиц	общая площадь сельхозугодий, га	количество крестьянских или фермерских хозяйств, единиц	общая площадь сельхозугодий, га		
Қазақстан Республикасы	153 420	98 277	1 030 996,7	22 559	2 526 912,6	13 980	4 704 690,9	8 103	5 940 072,4	10 229	24 804 777,0	210	2 830 713,2	62	2 161 939,6
Ақмола	3 725	268	8 751,9	1 399	166 448,8	1 040	340 022,3	503	358 243,5	503	1 173 331,7	11	140 818,0	20	2 299,0
Ақтөбе	4 023	136	3 566,0	699	91 809,5	944	332 673,5	756	584 195,2	1 423	3 847 527,9	49	659 954,9	16	590 276,5
Алматы	43 265	33 413	324 414,3	5 888	625 911,2	2 600	829 631,8	858	596 598,2	4 495	954 039,4	8	113 862,1	3	100 181,0
Атырау	1 751	579	13 509,8	607	58 167,2	300	109 215,8	184	139 706,0	215	517 249,0	5	71 854,0	1	20 450,0
Батыс Қазақстан	3 986	220	5 319,8	490	103 055,6	1 190	439 965,0	865	650 788,6	996	2 393 410,4	20	263 866,5	5	180 088,0
Жамбыл	15 957	11 697	145 763,0	2 435	261 278,7	1 009	323 269,3	438	305 891,6	371	813 377,0	5	58 866,2	2	62 201,0
Қарағанды	5 950	207	5 722,7	950	121 687,1	1 385	489 536,9	1 141	839 626,6	2 203	5 691 893,3	50	691 408,2	14	404 652,5
Қостанай	4 515	300	9 556,0	1 538	182 895,4	1 224	404 098,0	657	470 628,8	775	1 838 695,9	11	162 290,5	10	432 062,0
Қызылорда	2 437	705	17 394,4	850	97 513,7	427	143 352,0	224	161 922,9	221	510 009,9	6	82 106,7	4	99 256,0
Маңғыстау	988	196	2 886,5	60	7 904,7	208	89 845,8	240	207 140,9	279	646 173,0	4	49 267,7	1	23 300,0
Оңтүстік Қазақстан	49 990	45 749	387 691,4	3 089	319 357,0	829	255 928,1	220	150 654,3	102	171 202,9	1	15 709,3	-	-
Павлодар	2 748	483	8 573,5	565	68 043,4	549	196 044,6	465	347 883,3	668	1 583 112,8	15	197 358,2	3	113 561,6
Солтүстік Қазақстан	2 852	272	9 548,9	1 146	125 325,8	686	219 756,7	408	290 685,0	334	761 116,4	6	84 714,0	2	79 612,0
Шығыс Қазақстан	11 221	4 043	88 269,4	2 781	297 352,5	1 588	530 861,1	1 144	836 107,4	1 644	3 903 637,4	19	238 636,8	-	-
Астана қаласы	5	2	24,5	2	162,0	1	490,0	-	-	-	-	-	-	-	-
Алматы қаласы	7	7	4,6	-	-	-	-	-	-	-	-	-	-	-	-

3.2 2015 жылы егістік жерлерінің болуы бойынша жеке кәсіпкерлерді және құрылымдық бөлімшелерді есепке ала отырып, шаруа немесе фермер қожалықтарының топтамасы

Группировка крестьянских или фермерских хозяйств, с учетом индивидуальных предпринимателей и структурных единиц, по наличию пашни в 2015 году

[illegible]

3.3 Ауыл шаруашылығы дақылдарының нақтыланған егістік алқабы

Уточненная посевная площадь сельскохозяйственных культур

мың га

тыс.га

	2011	2012	2013	2014	2015	
шаруашылықтардың барлық санаттары все категории хозяйств						
Ауылшаруашылық дақылдарының нақтыланған егіс алқабы	21 083,0	21 190,7	21 271,0	21 244,6	21 022,9	Уточненная посевная площадь сельскохозяйственных культур
одан:						из нее:
Дәнді (күрішті қосқанда) және бұршақты дақылдар	16 219,4	16 256,7	15 877,6	15 291,5	14 982,2	Зерновые (включая рис) и бобовые культуры
Дәнділер және бұршақты дақылдар (күрішті қоспағанда)	16 125,9	16 163,6	15 787,7	15 193,9	14 883,5	Зерновые (за исключением риса) и бобовые культуры
одан:						из них:
бидай	13 848,9	13 464,0	13 088,7	12 387,6	11 771,1	пшеница
жүгері (маис)	98,6	101,5	108,5	126,3	139,0	кукуруза (маис)
арпа	1 540,3	1 839,3	1 875,5	2 031,6	2 119,0	ячмень
қара бидай	27,4	34,0	40,0	43,7	38,7	рожь
сұлы	146,7	180,8	222,6	205,7	213,0	овес
қарақұмық	70,4	88,8	82,5	69,1	65,5	гречиха
тары	44,4	46,2	57,7	61,9	51,4	просо
кептірілген бұршақты көкөністер	111,9	146,3	106,0	66,9	88,8	овощи бобовые сушеные
Ақталмаған күріш	93,5	93,1	89,9	97,6	98,7	Рис, необрушенный
Картоп	184,4	190,2	184,8	186,8	190,6	Картофель
Майлы дақылдар	1 816,2	1 853,9	1 980,9	2 299,5	2 009,8	Культуры масличные
одан:						из них:
соя бұршақтар	70,8	85,3	103,2	118,6	106,8	бобы соевые
күнбағыстың тұқымдары	954,5	794,6	877,4	846,1	740,7	семена подсолнечника
мақсары тұқымдары	251,7	272,9	295,6	269,1	246,8	семена сафлора
рапстың тұқымдары	156,7	228,0	263,1	303,8	245,4	семена рапса
шашақты зығырдың тұқымдары	325,8	419,4	410,1	708,8	630,9	семена льна-кудряша
Темекі	1,2	1,3	1,2	0,5	0,5	Табак
Қант қызылшасы	18,2	11,8	2,7	1,2	9,2	Свекла сахарная
Мал азықтық дақылдар	2 484,3	2 517,4	2 866,8	3 109,9	3 497,1	Культуры кормовые
одан:						из них:
азықтық жүгері	80,2	75,3	82,1	76,9	73,9	кукуруза на корм
бір жылдық шөптер	275,9	325,5	503,5	645,7	907,7	однолетние травы
көпжылдық шөптер	2 112,2	2 075,9	2 240,7	2 333,7	2 452,7	многолетние травы
Мақта	160,6	147,8	140,6	127,6	99,3	Хлопок
Ашық топырақта өсірілген көкөністер	128,7	128,7	133,1	137,7	139,5	Овощи открытого грунта
Бақша дақылдары	67,7	81,8	82,3	89,8	94,7	Культуры бахчевые
Көп жылдық көшеттер алқабы, мың га						Площадь многолетних насаждений, тыс. га
Жүзімдік	13,3	14,8	13,9	14,6	14,6	Виноградники
Шекілдеуік пен дәнекті жемістер көшеттері	38,2	39,9	38,9	39,5	40,0	Семечковые и косточковые насаждения
Жидек ағаш	2,7	2,8	3,5	2,6	2,5	Ягодники
Жанғақ ағаш	0,4	0,5	0,5	0,4	0,4	Орехоплодные насаждения

	2011	2012	2013	2014	2015	
ауыл шаруашылығы кәсіпорындары сельхозпредприятия						
Ауылшаруашылық дақылдарының нақтыланған егіс алқабы	12 894,3	12 922,9	12 922,2	12 826,2	12 771,7	Уточненная посевная площадь сельскохозяйственных культур
одан:						из нее:
Дәнді (күрішті қосқанда) және бұршақты дақылдар	10 657,4	10 590,0	10 315,9	9 860,0	9 808,1	Зерновые (включая рис) и бобовые культуры
Дәнділер және бұршақты дақылдар (күрішті қоспағанда)	10 594,6	10 529,4	10 259,8	9 804,4	9 758,5	Зерновые (за исключением риса) и бобовые культуры
одан:						из них:
бидай	9 331,1	9 076,6	8 913,1	8 401,1	8 102,5	пшеница
жүгері (маис)	17,9	15,6	18,7	24,3	26,5	кукуруза (маис)
арпа	850,3	962,7	927,4	1 019,9	1 105,5	ячмень
қара бидай	15,3	13,8	18,0	17,8	19,1	рожь
сұлы	88,0	111,5	139,2	123,1	127,4	овес
қарақұмық	25,4	31,3	33,9	29,8	27,3	гречиха
тары	27,2	20,1	26,3	25,9	19,4	просо
кептірілген бұршақты көкөністер	100,1	133,2	93,8	57,2	83,3	овощи бобовые сушеные
Ақталмаған күріш	62,8	60,7	56,1	55,6	49,6	Рис, необрушенный
Картоп	12,1	13,4	13,4	15,0	16,1	Картофель
Майлы дақылдар	907,9	988,3	1 098,7	1 341,0	1 133,9	Культуры масличные
одан:						из них:
соя бұршақтар	20,7	19,7	23,9	31,7	21,8	бобы соевые
күнбағыстың тұқымдары	300,9	242,2	319,4	328,5	270,9	семена подсолнечника
мақсары тұқымдары	126,1	141,6	152,6	121,7	88,3	семена сафлора
рапстың тұқымдары	143,8	208,0	234,7	264,1	214,5	семена рапса
шашақты зығырдың тұқымдары	275,2	331,2	344,5	553,2	510,2	семена льна-кудряша
Темекі	0,0	0,0	0,0	0,0	0,0	Табак
Қант қызылшасы	3,9	2,9	0,4	0,5	1,2	Свекла сахарная
Мал азықтық дақылдар	1 290,0	1 304,3	1 472,0	1 587,0	1 789,1	Культуры кормовые
одан:						из них:
азықтық жүгері	62,5	56,9	62,6	57,2	56,6	кукуруза на корм
бір жылдық шөптер	188,8	227,6	323,1	388,3	559,3	однолетние травы
көпжылдық шөптер	1 031,0	998,2	1 066,3	1 108,5	1 129,5	многолетние травы
Мақта	8,4	6,4	6,6	6,5	5,9	Хлопок
Ашық топырақта өсірілген көкөністер	8,7	9,1	8,7	8,0	8,4	Овощи открытого грунта
Бақша дақылдары	5,6	8,0	6,0	8,1	8,9	Культуры бахчевые
Көп жылдық көшеттер алқабы, мың га						Площадь многолетних насаждений, тыс. га
Жүзімдік	5,8	6,2	5,7	6,2	6,3	Виноградники
Шекілдеуік пен дәнекті жемістер көшеттері	5,4	6,2	6,1	5,7	6,4	Семечковые и косточковые насаждения
Жидек ағаш	0,1	0,1	0,1	0,1	0,0	Ягодники
Жанғақ ағаш	0,0	0,1	0,0	0,0	0,0	Орехоплодные насаждения

Жалғасы

Продолжение

	2011	2012	2013	2014	2015	
шаруа немесе фермер қожалықтары крестьянские или фермерские хозяйства						
Ауылшаруашылық дақылдарының нақтыланған егіс алқабы одан:	7 935,4	8 022,5	8 108,6	8 196,8	8 039,4	Уточненная посевная площадь сельскохозяйственных культур из нее:
Дәнді (күрішті қосқанда) және бұршақты дақылдар	5 552,4	5 658,6	5 553,4	5 424,6	5 167,6	Зерновые (включая рис) и бобовые культуры
Дәнділер және бұршақты дақылдар (күрішті қоспағанда) одан:	5 521,7	5 626,1	5 519,6	5 382,6	5 118,4	Зерновые (за исключением риса) и бобовые культуры из них:
бидай	4 516,5	4 387,2	4 175,2	3 986,4	3 668,6	пшеница
жүгері (маис)	74,2	79,5	83,1	96,0	106,5	кукуруза (маис)
арпа	689,5	876,4	947,9	1 011,7	1 013,5	ячмень
қара бидай	12,1	20,2	22,0	25,9	19,6	рожь
сұлы	58,6	69,3	83,4	82,6	85,6	овес
қарақұмық	45,0	57,5	48,6	39,3	38,2	гречиха
тары	16,5	25,3	30,6	35,6	31,6	просо
кептірілген бұршақты көкөністер	11,5	12,9	11,9	9,5	5,3	овощи бобовые
сүшене						
Ақталмаған күріш	30,7	32,4	33,8	42,0	49,1	Рис, необрушенный
Картоп	42,0	50,2	48,6	56,4	61,7	Картофель
Майлы дақылдар одан:	905,4	862,9	878,7	957,0	874,9	Культуры масличные из них:
соя бұршақтар	50,1	64,2	78,0	86,4	85,0	бобы соевые
күнбағыстың тұқымдары	651,7	551,1	556,5	516,7	468,8	семена подсолнечника
мақсары тұқымдары	124,6	131,2	142,4	147,4	158,5	семена сафлора
рапстың тұқымдары	12,9	20,0	28,4	39,7	30,9	семена рапса
шашақты зығырдың тұқымдары	50,6	88,2	65,6	155,6	120,7	семена льна-кудряша
Темекі	1,2	1,2	1,1	0,5	0,4	Табак
Қант қызылшасы	14,2	8,9	2,3	0,7	7,9	Свекла сахарная
Мал азықтық дақылдар одан:	1 160,6	1 181,3	1 366,8	1 500,3	1 689,7	Культуры кормовые из них:
азықтық жүгері	17,4	18,1	19,2	19,5	17,3	кукуруза на корм
бір жылдық шөптер	83,5	97,1	180,0	256,9	347,8	однолетние травы
көпжылдық шөптер	1 051,7	1 047,2	1 147,2	1 203,5	1 305,7	многолетние травы
Мақта	152,2	141,3	134,0	121,0	93,4	Хлопок
Ашық топырақта өсірілген көкөністер	56,3	56,3	60,0	65,5	68,0	Овощи открытого грунта
Бақша дақылдары	50,1	61,2	63,4	70,7	75,8	Культуры бахчевые
Көп жылдық көшеттер алқабы, мың га						Площадь многолетних насаждений, тыс. га
Жүзімдік	5,7	6,9	6,5	6,6	6,6	Виноградники
Шекілдеуік пен дәнекті жемістер көшеттері	18,2	19,5	18,7	19,8	20,5	Семечковые и косточковые насаждения
Жидек ағаш	0,2	0,3	0,8	0,2	0,2	Ягодники
Жанғақ ағаш	0,0	0,0	0,1	0,0	0,0	Орехоплодные насаждения

	2011	2012	2013	2014	2015	
жұртшылық шаруашылығы хозяйства населения						
Ауылшаруашылық дақылдарының нақтыланған егіс алқабы	253,3	245,3	240,2	221,6	211,8	Уточненная посевная площадь сельскохозяйственных культур из нее:
одан:						Зерновые (включая рис) и бобовые культуры
Дәнді (күрішті қосқанда) және бұршақты дақылдар	9,6	8,1	8,3	6,9	6,6	Зерновые (за исключением риса) и бобовые культуры
Дәнділер және бұршақты дақылдар (күрішті қоспағанда)	9,5	8,1	8,3	6,9	6,6	из них:
одан:						пшеница
бидай	1,3	0,2	0,4	0,0	-	кукуруза (маис)
жүгері (маис)	6,5	6,4	6,6	6,0	6,0	ячмень
арпа	0,5	0,2	0,2	0,0	-	овес
сұлы	0,1	-	-	-	-	гречиха
қарақұмы	-	-	-	-	-	просо
тары	0,7	0,8	0,8	0,4	0,4	
кептірілген бұршақты көкөністер	0,3	0,2	0,3	0,2	0,2	овощи бобовые сушеные
Ақталмаған күріш	0,0	-	-	0,0	-	Рис, необрушенный
Картоп	130,3	126,6	122,8	115,4	112,8	Картофель
Майлы дақылдар	2,9	2,7	3,5	1,4	0,9	Культуры масличные
одан:						из них:
соя бұршақтар	-	1,4	1,3	0,5	-	бобы соевые
күнбағыстың тұқымдары	1,9	1,3	1,5	0,9	1,0	семена подсолнечника
мақсары тұқымдары	1,0	0,1	0,6	-	-	семена сафлора
Темекі	0,0	0,0	0,0	0,0	0,1	Табак
Қант қызылшасы	0,1	0,0	0,0	0,0	0,1	Свекла сахарная
Мал азықтық дақылдар	33,7	31,8	28,0	22,6	18,3	Культуры кормовые
одан:						из них:
азықтық жүгері	0,3	0,3	0,3	0,2	0,0	кукуруза на корм
бір жылдық шөптер	3,6	0,8	0,4	0,5	0,6	однолетние травы
көпжылдық шөптер	29,5	30,5	27,3	21,7	17,5	многолетние травы
Мақта	0,0	0,0	0,0	0,0	0,0	Хлопок
Ашық топырақта өсірілген көкөністер	63,7	63,3	64,4	64,2	63,1	Овощи открытого грунта
Бақша дақылдары	12,0	12,6	12,9	11,0	10,0	Культуры бахчевые
Көп жылдық көшеттер алқабы, мың га						Площадь многолетних насаждений, тыс. га
Жүзімдік	1,8	1,7	1,7	1,8	1,7	Виноградники
Шекілдеуік пен дәнекті жемістер көшеттері	14,6	14,2	14,1	14,0	13,1	Семечковые и косточковые насаждения
Жидек ағаш	2,4	2,4	2,6	2,3	2,3	Ягодники
Жанғақ ағаш	0,4	0,4	0,4	0,4	0,4	Орехоплодные насаждения

3.4 Өңірлер бөлінісіндегі ауылшаруашылық дақылдарының нақтыланған егістік алқабы

Уточненная посевная площадь сельскохозяйственных культур в разрезе регионов

мың га

тыс. га

	2011	2012	2013	2014	2015
шаруашылықтардың барлық санаттары					
все категории хозяйств					
Қазақстан Республикасы	21 083,0	21 190,7	21 271,0	21 244,6	21 022,9
Ақмола	4 659,7	4 758,4	4 724,4	4 832,2	4 687,5
Ақтөбе	731,0	719,5	650,6	623,8	501,4
Алматы	909,0	889,7	910,9	921,1	926,2
Атырау	6,3	5,2	6,0	6,5	6,8
Батыс Қазақстан	617,6	592,0	542,6	509,5	488,2
Жамбыл	513,8	527,3	543,4	580,5	587,7
Қарағанды	958,9	959,1	996,9	1 030,3	994,7
Қостанай	5 059,5	5 148,2	5 222,8	5 086,2	5 088,0
Қызылорда	164,0	159,8	157,5	158,4	167,8
Маңғыстау	0,8	0,8	0,4	1,6	1,6
Оңтүстік Қазақстан	733,1	742,2	774,3	782,4	775,8
Павлодар	1 063,1	970,8	1 082,3	1 042,5	1 145,0
Солтүстік Қазақстан	4 487,0	4 497,5	4 362,4	4 346,2	4 372,4
Шығыс Қазақстан	1 177,1	1 217,7	1 294,3	1 321,7	1 278,0
Астана қаласы	1,1	2,1	2,0	1,3	1,4
Алматы қаласы	1,0	0,6	0,2	0,3	0,4
ауыл шаруашылығы кәсіпорындары					
сельхозпредприятия					
Қазақстан Республикасы	12 894,3	12 922,9	12 922,2	12 826,2	12 771,7
Ақмола	3 598,5	3 632,6	3 644,4	3 721,4	3 630,4
Ақтөбе	464,2	446,7	414,3	356,6	294,3
Алматы	233,2	214,0	215,2	229,2	218,4
Атырау	2,4	1,4	1,8	1,8	1,3
Батыс Қазақстан	214,7	201,1	164,5	151,2	156,5
Жамбыл	107,1	111,8	102,2	97,0	84,7
Қарағанды	374,3	395,7	419,0	438,1	437,2
Қостанай	3 450,0	3 487,3	3 604,3	3 509,2	3 525,5
Қызылорда	85,1	78,5	71,3	67,3	61,8
Маңғыстау	0,1	0,1	0,0	0,0	0,0
Оңтүстік Қазақстан	236,0	238,9	247,4	247,8	230,0
Павлодар	356,5	343,3	404,4	366,2	432,6
Солтүстік Қазақстан	3 395,3	3 379,5	3 229,1	3 231,8	3 269,5
Шығыс Қазақстан	376,2	390,4	402,9	407,8	428,6
Астана қаласы	0,4	1,3	1,3	0,6	0,7
Алматы қаласы	0,3	0,3	-	0,1	0,1
шаруа немесе фермер қожалықтары					
крестьянские или фермерские хозяйства					
Қазақстан Республикасы	7 935,4	8 022,5	8 108,6	8 196,8	8 039,4
Ақмола	1 042,7	1 107,4	1 063,2	1 092,3	1 038,6
Ақтөбе	255,9	261,7	229,1	259,8	199,9
Алматы	632,0	635,7	655,6	658,5	674,0
Атырау	1,6	1,3	2,3	2,8	3,8
Батыс Қазақстан	393,4	381,3	368,1	351,1	324,0

Жалғасы	Продолжение				
	2011	2012	2013	2014	2015
Жамбыл	388,0	397,5	422,8	465,0	485,6
Қарағанды	577,6	556,3	570,8	585,3	550,5
Қостанай	1 599,6	1 651,4	1 608,8	1 568,6	1 554,4
Қызылорда	50,2	51,9	57,8	68,4	87,9
Маңғыстау	0,6	0,7	0,4	1,5	1,6
Оңтүстік Қазақстан	459,9	467,7	491,9	501,4	515,9
Павлодар	697,7	618,9	669,7	669,3	705,2
Солтүстік Қазақстан	1 063,4	1 090,0	1 104,2	1 085,3	1 073,9
Шығыс Қазақстан	772,7	800,5	864,0	887,4	824,2
Астана қаласы	-	0,1	0,0	0,0	0,0
Алматы қаласы	0,1	0,1	0,0	-	-
жұртшылық шаруашылығы хозяйства населения					
Қазақстан Республикасы	253,3	245,3	240,2	221,6	211,8
Ақмола	18,5	18,5	16,7	18,4	18,5
Ақтөбе	10,9	11,1	7,2	7,3	7,3
Алматы	43,8	40,0	40,1	33,4	33,9
Атырау	2,3	2,5	1,9	1,9	1,7
Батыс Қазақстан	9,5	9,6	10,0	7,2	7,6
Жамбыл	18,7	17,9	18,4	18,5	17,5
Қарағанды	7,0	7,0	7,0	7,0	6,9
Қостанай	9,9	9,4	9,7	8,3	8,1
Қызылорда	28,7	29,4	28,5	22,8	18,1
Маңғыстау	0,1	0,0	0,0	0,0	0,0
Оңтүстік Қазақстан	37,2	35,6	35,0	33,2	29,9
Павлодар	8,9	8,6	8,2	7,0	7,2
Солтүстік Қазақстан	28,3	28,0	29,1	29,1	29,0
Шығыс Қазақстан	28,2	26,8	27,4	26,5	25,2
Астана қаласы	0,7	0,7	0,7	0,7	0,7
Алматы қаласы	0,6	0,2	0,2	0,2	0,3

3.5 Дәнді (күрішті қосқанда) және бұршақты дақылдардың нақтыланған егістік алқабы Уточненная посевная площадь зерновых (включая рис) и бобовых культур

Мың га	тыс. га				
	2011	2012	2013	2014	2015
шаруашылықтардың барлық санаттары все категории хозяйства					
Қазақстан Республикасы	16 219,4	16 256,7	15 877,6	15 291,5	14 982,2
Ақмола	4 278,9	4 353,7	4 252,0	4 173,4	4 193,8
Ақтөбе	588,5	578,9	491,0	447,4	313,4
Алматы	470,5	450,5	444,9	447,3	449,2
Атырау	2,1	0,5	0,5	0,4	0,5
Батыс Қазақстан	394,6	407,9	355,2	321,0	260,1
Жамбыл	234,2	239,0	243,8	257,7	256,6
Қарағанды	693,6	666,5	670,6	701,4	683,0
Қостанай	4 303,0	4 345,1	4 395,0	4 109,3	4 018,8
Қызылорда	87,0	84,2	79,3	87,2	87,1
Оңтүстік Қазақстан	213,1	186,4	218,0	239,8	255,6
Павлодар	538,5	557,8	595,1	660,8	671,2
Солтүстік Қазақстан	3 894,3	3 841,5	3 572,2	3 273,7	3 212,9
Шығыс Қазақстан	520,6	543,5	559,2	571,4	579,5

Жалғасы	Продолжение				
	2011	2012	2013	2014	2015
Астана қаласы	0,2	0,9	0,8	0,6	0,4
Алматы қаласы	0,3	0,3	-	0,1	0,1
ауыл шаруашылығы кәсіпорындары сельхозпредприятия					
Қазақстан Республикасы	10 657,4	10 590,0	10 315,9	9 860,0	9 808,1
Ақмола	3 282,6	3 298,7	3 245,0	3 165,7	3 231,8
Ақтөбе	371,9	355,5	312,9	256,1	198,3
Алматы	129,8	114,9	111,8	117,2	107,9
Атырау	2,1	0,5	0,5	0,4	0,5
Батыс Қазақстан	136,1	131,6	105,9	96,9	90,5
Жамбыл	71,6	71,9	59,1	62,3	56,3
Қарағанды	299,3	302,7	304,8	324,7	331,9
Қостанай	2 901,0	2 918,7	3 012,2	2 821,9	2 759,4
Қызылорда	55,1	53,0	45,9	46,9	41,7
Оңтүстік Қазақстан	117,4	96,4	115,4	121,8	118,4
Павлодар	210,8	229,6	234,3	245,8	265,3
Солтүстік Қазақстан	2 867,5	2 807,6	2 554,7	2 385,6	2 358,8
Шығыс Қазақстан	211,7	207,6	212,6	214,0	246,9
Астана қаласы	0,2	0,9	0,8	0,6	0,4
Алматы қаласы	0,3	0,3	-	0,1	0,1
шаруа немесе фермер қожалықтары крестьянские или фермерские хозяйства					
Қазақстан Республикасы	5 552,4	5 658,6	5 553,4	5 424,6	5 167,6
Ақмола	996,3	1 055,0	1 007,0	1 007,7	962,0
Ақтөбе	216,6	223,5	178,0	191,3	115,0
Алматы	339,5	334,5	332,0	329,2	340,0
Атырау	-	-	0,0	-	0,0
Батыс Қазақстан	258,5	276,3	249,3	224,0	169,7
Жамбыл	161,0	165,8	183,4	194,3	199,1
Қарағанды	394,3	363,7	365,8	376,7	351,1
Қостанай	1 402,0	1 426,4	1 382,8	1 287,4	1 259,3
Қызылорда	30,5	29,7	32,0	39,3	44,9
Оңтүстік Қазақстан	90,7	86,0	98,4	114,1	133,7
Павлодар	327,6	328,1	360,8	415,0	405,9
Солтүстік Қазақстан	1 026,8	1 033,9	1 017,5	888,1	854,1
Шығыс Қазақстан	308,5	335,6	346,2	357,4	332,6
Алматы қаласы	0,0	0,0	-	-	-
жұртшылық шаруашылығы хозяйства населения					
Қазақстан Республикасы	9,6	8,1	8,3	6,9	6,6
Ақтөбе	-	-	0,0	-	-
Алматы	1,2	1,0	1,2	0,9	1,3
Жамбыл	1,6	1,3	1,2	1,1	1,2
Қарағанды	0,0	0,0	0,0	0,0	0,0
Қостанай	0,0	0,0	0,0	0,0	0,0
Қызылорда	1,4	1,5	1,3	1,0	0,6
Оңтүстік Қазақстан	5,0	4,0	4,1	3,9	3,5
Шығыс Қазақстан	0,4	0,2	0,5	0,0	0,0

3.6 Бидайдың нақтыланған егістік алқабы Уточненная посевная площадь пшеницы

мың га

тыс. га

	2011	2012	2013	2014	2015
шаруашылықтардың барлық санаттары все категории хозяйств					
Қазақстан Республикасы	13 848,9	13 464,0	13 088,7	12 387,6	11 771,1
Ақмола	3 962,4	3 935,4	3 796,2	3 663,4	3 660,6
Ақтөбе	523,1	452,4	382,3	342,7	231,9
Алматы	215,4	194,3	167,8	161,4	140,5
Атырау	-	-	0,1	-	-
Батыс Қазақстан	304,2	283,3	242,2	219,0	183,9
Жамбыл	123,7	109,3	105,0	111,0	102,6
Қарағанды	596,3	541,4	521,5	538,1	527,4
Қостанай	4 018,1	3 950,5	4 014,4	3 747,4	3 579,7
Қызылорда	6,7	5,8	3,6	4,1	2,0
Оңтүстік Қазақстан	168,2	127,7	160,2	153,2	155,9
Павлодар	417,2	400,7	391,8	456,1	478,2
Солтүстік Қазақстан	3 155,2	3 107,5	2 943,9	2 616,4	2 328,7
Шығыс Қазақстан	358,2	355,1	359,1	374,3	379,3
Астана қаласы	0,2	0,6	0,5	0,5	0,4
Алматы қаласы	-	-	-	0,0	0,0
ауыл шаруашылығы кәсіпорындары сельхозпредприятия					
Қазақстан Республикасы	9 331,1	9 076,6	8 913,1	8 401,1	8 102,5
Ақмола	3 047,0	2 986,7	2 915,9	2 800,3	2 812,8
Ақтөбе	328,7	288,3	254,8	215,4	161,7
Алматы	65,7	58,2	48,1	48,0	42,7
Атырау	-	-	0,1	-	-
Батыс Қазақстан	108,6	96,1	75,4	68,6	64,8
Жамбыл	46,0	40,3	28,7	32,5	26,4
Қарағанды	269,2	258,0	252,4	270,4	288,9
Қостанай	2 683,5	2 639,9	2 756,3	2 587,9	2 482,5
Қызылорда	3,5	3,6	2,1	2,6	1,2
Оңтүстік Қазақстан	104,4	77,7	96,7	90,9	85,7
Павлодар	160,6	162,3	150,6	167,0	196,1
Солтүстік Қазақстан	2 370,8	2 330,9	2 195,7	1 976,6	1 771,6
Шығыс Қазақстан	142,9	133,9	135,9	140,3	167,7
Астана қаласы	0,2	0,6	0,5	0,5	0,4
Алматы қаласы	-	-	-	0,0	0,0
шаруа немесе фермер қожалықтары крестьянские или фермерские хозяйства					
Қазақстан Республикасы	4 516,5	4 387,2	4 175,2	3 986,4	3 668,6
Ақмола	915,4	948,6	880,3	863,1	847,8
Ақтөбе	194,4	164,2	127,5	127,2	70,2
Алматы	149,7	136,1	119,7	113,4	97,8
Батыс Қазақстан	195,6	187,2	166,7	150,4	119,1
Жамбыл	77,7	69,0	76,4	78,5	76,2
Қарағанды	327,1	283,4	269,2	267,8	238,5
Қостанай	1 334,6	1 310,7	1 258,1	1 159,5	1 097,2
Қызылорда	3,2	2,2	1,5	1,5	0,8

Жалғасы	Продолжение				
	2011	2012	2013	2014	2015
Оңтүстік Қазақстан	62,8	49,9	63,5	62,2	70,2
Павлодар	256,6	238,4	241,2	289,1	282,1
Солтүстік Қазақстан	784,4	776,6	748,2	639,8	557,1
Шығыс Қазақстан	215,0	220,9	222,9	234,0	211,6
жұртшылық шаруашылығы хозяйства населения					
Қазақстан Республикасы	1,3	0,2	0,4	0,0	-
Ақтөбе	-	-	0,0	-	-
Оңтүстік Қазақстан	1,0	-	-	-	-
Шығыс Қазақстан	0,3	0,2	0,4	0,0	-

3.7 Жүгерінің (маис) нақтыланған егістік алқабы Уточненная посевная площадь кукурузы (маис)

мың га	тыс. га				
	2011	2012	2013	2014	2015
Қазақстан Республикасы	98,6	101,5	108,5	126,3	139,0
Ақтөбе	-	-	-	-	0,2
Алматы	62,7	66,0	67,8	69,5	72,0
Батыс Қазақстан	0,0	-	-	-	-
Жамбыл	10,2	10,3	13,7	15,7	13,8
Қарағанды	-	-	0,0	-	0,2
Қостанай	-	-	0,1	0,2	0,0
Қызылорда	0,7	0,7	0,7	0,7	0,4
Оңтүстік Қазақстан	24,9	24,4	25,1	38,0	50,4
Павлодар	-	-	-	-	0,3
Шығыс Қазақстан	0,1	0,0	1,0	2,2	1,7

3.8 Арпаның нақтыланған егістік алқабы Уточненная посевная площадь ячменя

мың га	тыс. га				
	2011	2012	2013	2014	2015
Қазақстан Республикасы	1 540,3	1 839,3	1 875,5	2 031,6	2 119,1
Ақмола	271,5	359,3	384,7	445,5	463,1
Ақтөбе	59,8	112,4	96,4	86,6	71,1
Алматы	174,1	172,2	191,2	199,6	223,5
Атырау	2,0	0,5	0,4	0,3	0,0
Батыс Қазақстан	74,6	101,5	78,8	67,9	56,1
Жамбыл	100,0	119,0	124,5	130,3	139,7
Қарағанды	86,0	105,3	128,4	141,7	135,6
Қостанай	180,8	253,2	252,5	256,0	316,1
Қызылорда	1,3	1,0	0,1	0,6	0,1
Оңтүстік Қазақстан	14,0	27,7	27,3	43,2	43,4
Павлодар	57,9	71,4	104,5	103,4	86,7
Солтүстік Қазақстан	436,9	418,4	373,0	435,6	455,0
Шығыс Қазақстан	81,1	97,1	113,4	120,8	128,6
Астана қаласы	-	-	0,3	0,1	0,0
Алматы қаласы	0,3	0,3	-	0,0	0,1

3.9 Қара бидайдың нақтыланған егістік алқабы Уточненная посевная площадь ржи

мың га	тыс. га				
	2011	2012	2013	2014	2015
Қазақстан Республикасы	27,4	34,0	40,0	43,7	38,7
Ақмола	0,7	0,2	0,3	0,9	0,2
Ақтөбе	0,1	2,2	-	1,7	2,9
Алматы	0,7	0,2	0,1	0,0	0,1
Атырау	-	-	-	-	0,2
Батыс Қазақстан	8,1	16,1	22,7	24,2	10,2
Қарағанды	0,0	-	-	-	-
Қостанай	0,0	0,0	0,7	0,9	1,7
Оңтүстік Қазақстан	0,0	0,0	0,0	0,0	0,1
Павлодар	2,1	1,9	1,6	3,4	10,6
Солтүстік Қазақстан	0,1	1,0	2,2	1,0	0,4
Шығыс Қазақстан	15,6	12,4	12,2	11,6	12,3

3.10 Сұлының нақтыланған егістік алқабы Уточненная посевная площадь овса

мың га	тыс. га				
	2011	2012	2013	2014	2015
Қазақстан Республикасы	146,7	180,8	222,6	205,7	213,0
Ақмола	22,7	32,4	45,4	41,5	38,0
Ақтөбе	1,2	2,0	3,0	1,8	1,7
Алматы	2,7	2,4	2,6	1,9	1,9
Батыс Қазақстан	0,7	0,7	1,4	2,1	3,1
Жамбыл	0,0	0,0	0,0	0,0	0,0
Қарағанды	5,5	6,7	15,1	16,8	18,7
Қостанай	37,7	46,9	62,2	52,4	56,0
Қызылорда	-	-	-	0,0	0,1
Оңтүстік Қазақстан	-	-	0,1	-	-
Павлодар	19,0	22,9	29,7	31,7	27,9
Солтүстік Қазақстан	42,4	47,1	45,1	38,5	49,6
Шығыс Қазақстан	14,8	19,4	18,0	18,9	16,0
Астана қаласы	-	0,3	-	-	-

3.11 Қарақұмықтың нақтыланған егістік алқабы Уточненная посевная площадь гречихи

мың га	тыс. га				
	2011	2012	2013	2014	2015
Қазақстан Республикасы	70,4	88,8	82,5	69,1	65,5
Ақмола	1,4	1,6	1,9	4,5	0,9
Ақтөбе	0,1	0,1	-	-	-
Алматы	0,6	1,0	0,9	0,2	0,2
Батыс Қазақстан	0,3	0,6	0,3	0,0	0,0
Жамбыл	-	-	0,0	0,0	-
Қарағанды	-	0,3	0,1	-	-
Қостанай	3,5	7,3	8,7	6,7	7,8
Павлодар	26,8	36,6	31,5	30,3	27,2
Солтүстік Қазақстан	3,4	3,9	3,3	1,6	1,5
Шығыс Қазақстан	34,3	37,4	35,8	25,7	27,9

3.12 Тарының нақтыланған егістік алқабы Уточненная посевная площадь проса

мың га	тыс. га				
	2011	2012	2013	2014	2015
Қазақстан Республикасы	44,4	46,2	57,7	61,9	51,4
Ақмола	1,2	1,3	1,0	1,0	1,1
Ақтөбе	4,0	6,4	6,6	14,6	5,6
Алматы	0,2	0,2	0,2	0,2	0,3
Атырау	0,0	0,0	0,1	0,1	0,3
Батыс Қазақстан	6,1	5,3	8,1	5,0	3,7
Жамбыл	0,0	0,3	0,4	0,4	0,3
Қарағанды	-	0,2	0,3	1,3	0,3
Қостанай	14,4	8,1	9,3	8,7	6,2
Қызылорда	0,8	0,9	0,7	0,6	0,4
Оңтүстік Қазақстан	0,6	0,7	0,4	0,5	0,3
Павлодар	12,1	17,3	25,4	23,4	29,8
Солтүстік Қазақстан	1,8	1,4	1,9	2,3	0,8
Шығыс Қазақстан	3,2	4,0	3,4	3,7	2,4

3.13 Кептірілген бұршақты көкөністердің нақтыланған егістік алқабы Уточненная посевная площадь овощей бобовых сушеных

мың га	тыс. га				
	2011	2012	2013	2014	2015
Қазақстан Республикасы	111,9	146,3	106,0	66,9	88,8
Ақмола	17,8	20,3	16,8	14,9	16,4
Ақтөбе	0,1	2,1	0,4	0,0	0,0
Алматы	-	0,0	0,2	0,2	0,2
Батыс Қазақстан	0,5	0,4	1,1	1,4	0,6
Жамбыл	0,2	0,0	0,1	0,1	0,0
Қарағанды	4,4	9,2	5,1	3,0	0,2
Қостанай	37,7	70,3	42,5	21,8	29,2
Оңтүстік Қазақстан	3,3	2,5	3,2	2,6	1,5
Павлодар	2,4	2,2	3,1	5,3	1,5
Солтүстік Қазақстан	39,3	32,5	28,0	12,4	34,0
Шығыс Қазақстан	6,2	6,8	5,5	5,2	5,2

3.14 Ақталмаған күріштің нақтыланған егістік алқабы Уточненная посевная площадь риса, необрушенного

мың га	тыс. га				
	2011	2012	2013	2014	2015
Қазақстан Республикасы	93,5	93,1	89,9	97,6	98,7
Алматы	14,1	14,2	14,2	14,2	10,5
Қызылорда	77,4	75,6	74,0	81,2	84,2
Оңтүстік Қазақстан	2,0	3,3	1,7	2,3	4,0

3.15 Картоптың нақтыланған егістік алқабы Уточненная посевная площадь картофеля

мың га

тыс. га

	2011	2012	2013	2014	2015
шаруашылықтардың барлық санаттары					
все категории хозяйств					
Қазақстан Республикасы	184,4	190,2	184,8	186,8	190,6
Ақмола	17,6	18,6	17,0	18,4	18,8
Ақтөбе	8,2	8,3	5,3	5,2	5,4
Алматы	35,4	36,4	37,2	38,3	39,0
Атырау	0,9	1,0	1,0	1,4	1,6
Батыс Қазақстан	3,8	4,0	4,2	4,5	5,2
Жамбыл	7,5	8,1	7,5	8,6	8,6
Қарағанды	12,6	12,8	12,9	13,4	13,8
Қостанай	10,4	10,5	10,7	9,8	9,5
Қызылорда	8,8	8,5	7,8	5,5	4,2
Маңғыстау	0,0	0,0	-	-	-
Оңтүстік Қазақстан	13,6	14,7	14,1	14,8	14,8
Павлодар	14,0	16,0	15,1	14,6	17,1
Солтүстік Қазақстан	26,6	26,9	27,5	27,3	27,9
Шығыс Қазақстан	24,2	23,6	24,0	24,0	24,1
Астана қаласы	0,7	0,7	0,7	0,6	0,6
Алматы қаласы	0,1	0,1	0,1	0,1	0,0
ауыл шаруашылығы кәсіпорындары					
сельхозпредприятия					
Қазақстан Республикасы	12,1	13,4	13,4	15,0	16,1
Ақмола	1,2	1,8	1,6	1,8	1,9
Ақтөбе	0,4	0,3	0,3	0,3	0,4
Алматы	1,2	1,3	1,0	1,3	1,5
Атырау	0,1	0,0	0,0	0,1	0,1
Батыс Қазақстан	0,0	0,0	0,5	0,4	0,3
Жамбыл	0,3	0,4	0,3	0,3	0,4
Қарағанды	2,7	2,7	3,1	3,8	4,0
Қостанай	0,8	0,7	0,9	1,0	0,7
Қызылорда	0,0	0,0	0,0	0,0	0,1
Оңтүстік Қазақстан	1,2	1,1	0,9	1,1	0,9
Павлодар	1,3	1,7	2,0	2,6	2,8
Солтүстік Қазақстан	1,6	1,8	1,5	1,4	1,9
Шығыс Қазақстан	1,3	1,5	1,3	0,8	1,1
Астана қаласы	0,0	0,1	0,1	0,0	0,0
шаруа немесе фермер қожалықтары					
крестьянские или фермерские хозяйства					
Қазақстан Республикасы	42,0	50,2	48,6	56,4	61,7
Ақмола	1,2	1,8	1,8	1,6	1,9
Ақтөбе	0,7	0,8	0,6	0,5	0,7
Алматы	12,7	14,7	14,9	20,1	19,4
Атырау	0,2	0,3	0,6	0,9	1,1
Батыс Қазақстан	0,9	1,2	0,7	0,7	1,4
Жамбыл	2,9	3,6	3,3	4,6	4,6
Қарағанды	4,4	4,7	4,4	4,2	4,5
Қостанай	1,8	2,2	2,1	2,3	2,6
Қызылорда	0,1	0,2	0,2	0,2	0,3
Маңғыстау	-	0,0	-	-	-

Жалғасы	Продолжение				
	2011	2012	2013	2014	2015
Оңтүстік Қазақстан	7,3	8,5	7,6	8,3	8,6
Павлодар	5,3	7,1	6,4	6,5	8,5
Солтүстік Қазақстан	1,1	1,4	1,6	1,3	1,7
Шығыс Қазақстан	3,4	3,7	4,4	5,0	6,4
Астана қаласы	-	0,0	0,0	0,0	-
жұртшылық шаруашылығы хозяйства населения					
Қазақстан Республикасы	130,3	126,6	122,8	115,4	112,8
Ақмола	15,2	15,0	13,5	15,0	15,0
Ақтөбе	7,1	7,2	4,4	4,4	4,3
Алматы	21,5	20,4	21,2	16,9	18,1
Атырау	0,6	0,7	0,4	0,5	0,4
Батыс Қазақстан	2,9	2,8	3,0	3,4	3,5
Жамбыл	4,3	4,1	3,9	3,7	3,6
Қарағанды	5,5	5,4	5,4	5,4	5,3
Қостанай	7,8	7,6	7,7	6,5	6,2
Қызылорда	8,7	8,3	7,6	5,3	3,8
Маңғыстау	0,0	-	-	-	-
Оңтүстік Қазақстан	5,1	5,1	5,6	5,4	5,3
Павлодар	7,4	7,2	6,7	5,5	5,8
Солтүстік Қазақстан	23,9	23,7	24,4	24,5	24,3
Шығыс Қазақстан	19,5	18,5	18,4	18,3	16,6
Астана қаласы	0,7	0,6	0,6	0,6	0,6
Алматы қаласы	0,1	0,1	0,1	0,1	0,0

3.16 Күнбағыс тұқымдарының нақтыланған егістік алқабы Уточненная посевная площадь семян подсолнечника

мың га	тыс. га				
	2011	2012	2013	2014	2015
шаруашылықтардың барлық санаттары все категории хозяйств					
Қазақстан Республикасы	954,5	794,6	877,4	846,1	740,7
Ақмола	73,8	54,2	81,8	59,1	29,0
Ақтөбе	53,0	40,2	41,0	29,1	32,7
Атырау	-	-	-	-	0,0
Алматы	40,8	35,4	31,4	26,5	25,7
Батыс Қазақстан	77,7	38,4	40,3	24,2	35,0
Жамбыл	2,3	2,6	2,7	3,6	3,5
Қарағанды	0,0	0,0	0,6	0,0	0,0
Қостанай	46,9	36,8	88,8	138,1	93,7
Қызылорда	0,3	0,2	0,2	0,1	0,1
Оңтүстік Қазақстан	5,8	4,4	6,0	6,2	6,2
Павлодар	222,2	199,1	164,4	134,9	135,9
Солтүстік Қазақстан	30,0	22,9	35,8	44,9	31,9
Шығыс Қазақстан	401,7	360,3	384,4	379,5	347,0
ауыл шаруашылығы кәсіпорындары сельхозпредприятия					
Қазақстан Республикасы	300,9	242,2	319,4	328,5	270,9
Ақмола	65,4	48,0	73,5	52,8	26,5
Ақтөбе	27,6	20,4	27,8	17,4	16,7
Алматы	3,5	2,4	2,0	1,1	3,1

Жалғасы	Продолжение				
	2011	2012	2013	2014	2015
Батыс Қазақстан	22,6	11,2	11,9	8,0	13,2
Жамбыл	0,1	0,1	0,1	0,1	0,0
Қостанай	20,7	19,6	45,2	76,2	58,8
Оңтүстік Қазақстан	0,7	0,7	1,2	1,6	1,0
Павлодар	33,4	22,3	22,2	25,7	23,5
Солтүстік Қазақстан	26,7	21,2	33,1	42,1	30,3
Шығыс Қазақстан	100,2	96,3	102,4	103,6	97,8
шаруа немесе фермер қожалықтары крестьянские или фермерские хозяйства					
Қазақстан Республикасы	651,7	551,1	556,5	516,7	468,8
Ақмола	8,4	6,2	8,3	6,3	2,5
Ақтөбе	25,4	19,9	13,2	11,7	16,0
Алматы	36,6	32,6	28,9	25,2	22,3
Батыс Қазақстан	55,1	27,2	28,5	16,2	21,8
Жамбыл	1,9	2,3	2,5	3,3	3,4
Қарағанды	-	-	0,6	-	-
Қостанай	26,2	17,2	43,5	62,0	34,9
Қызылорда	-	-	0,0	-	-
Оңтүстік Қазақстан	4,5	3,2	4,3	4,1	4,7
Павлодар	188,8	176,8	142,2	109,2	112,4
Солтүстік Қазақстан	3,3	1,7	2,7	2,8	1,6
Шығыс Қазақстан	301,5	264,0	281,8	275,9	249,2
жұртшылық шаруашылығы хозяйства населения					
Қазақстан Республикасы	1,9	1,3	1,5	0,9	1,0
Алматы	0,7	0,4	0,5	0,2	0,3
Жамбыл	0,3	0,2	0,1	0,1	0,1
Қарағанды	0,0	0,0	0,0	0,0	0,0
Қостанай	0,0	0,0	-	0,0	-
Қызылорда	0,3	0,2	0,2	0,1	0,1
Оңтүстік Қазақстан	0,6	0,5	0,6	0,5	0,5
Шығыс Қазақстан	0,0	0,0	0,2	0,0	0,0

3.18 Темекінің нақтыланған егістік алқабы Уточненная посевная площадь табака

мың га	тыс. га				
	2011	2012	2013	2014	2015
шаруашылықтардың барлық санаттары все категории хозяйств					
Қазақстан Республикасы	1 242,0	1 275,1	1 189,0	541,4	460,9
Алматы	700,0	700,0	700,0	-	-
Жамбыл	22,0	-	8,0	-	-
Оңтүстік Қазақстан	520,0	575,1	481,0	541,4	460,9
ауыл шаруашылығы кәсіпорындары сельхозпредприятия					
Қазақстан Республикасы	2,0	19,0	3,0	9,0	3,4
Оңтүстік Қазақстан	2,0	19,0	3,0	9,0	3,4

Жалғасы	Продолжение				
	2011	2012	2013	2014	2015
шаруа немесе фермер қожалықтары крестьянские или фермерские хозяйства					
Қазақстан Республикасы	1 207,0	1 223,1	1 148,0	485,8	418,0
Алматы	700,0	700,0	700,0	-	-
Жамбыл	22,0	-	8,0	-	-
Оңтүстік Қазақстан	485,0	523,1	440,0	485,8	418,0
жұртшылық шаруашылығы хозяйства населения					
Қазақстан Республикасы	33,0	33,0	38,0	46,6	39,5
Оңтүстік Қазақстан	33,0	33,0	38,0	46,6	39,5

3.19 Қант қызылшасының нақтыланған егістік алқабы Уточненная посевная площадь свеклы сахарной

га	2011	2012	2013	2014	2015
шаруашылықтардың барлық санаттары все категории хозяйств					
Қазақстан Республикасы	18 240,6	11 844,6	2 697,1	1 192,5	9 193,1
Алматы	11 074,4	6 295,0	1 630,7	438,1	3 803,0
Жамбыл	7 027,2	5 401,9	1 021,4	736,2	5 360,0
Оңтүстік Қазақстан	139,0	147,7	45,0	18,2	28,1
Солтүстік Қазақстан	-	-	-	-	2,0
ауыл шаруашылығы кәсіпорындары сельхозпредприятия					
Қазақстан Республикасы	3 899,0	2 886,5	391,0	513,0	1 232,0
Алматы	1 977,0	1 333,0	186,0	80,0	480,0
Жамбыл	1 903,0	1 552,8	205,0	433,0	752,0
Оңтүстік Қазақстан	19,0	0,7	-	-	-
шаруа немесе фермер қожалықтары крестьянские или фермерские хозяйства					
Қазақстан Республикасы	14 233,2	8 908,1	2 276,1	663,1	7 911,7
Алматы	8 989,0	4 912,0	1 414,7	358,1	3 274,0
Жамбыл	5 124,2	3 849,1	816,4	303,2	4 608,0
Оңтүстік Қазақстан	120,0	147,0	45,0	1,8	27,7
Солтүстік Қазақстан	-	-	-	-	2,0
жұртшылық шаруашылығы хозяйства населения					
Қазақстан Республикасы	108,4	50,0	30,0	16,4	49,4
Алматы	108,4	50,0	30,0	-	49,0
Оңтүстік Қазақстан	-	-	-	16,4	0,4

3.20 Мақтаның нақтыланған егістік алқабы Уточненная посевная площадь хлопка

мың га	2011	2012	2013	2014	2015
шаруашылықтардың барлық санаттары все категории хозяйств					
Қазақстан Республикасы	160,6	147,8	140,6	127,6	99,3
Оңтүстік Қазақстан	160,6	147,8	140,6	127,6	99,3

Жалғасы	Продолжение				
	2011	2012	2013	2014	2015
ауыл шаруашылығы кәсіпорындары					
сельхозпредприятия					
Қазақстан Республикасы	8,4	6,4	6,6	6,5	5,9
Оңтүстік Қазақстан	8,4	6,4	6,6	6,5	5,9
шаруа немесе фермер қожалықтары					
крестьянские или фермерские хозяйства					
Қазақстан Республикасы	152,2	141,3	134,0	121,0	93,4
Оңтүстік Қазақстан	152,2	141,3	134,0	121,0	93,4
жұртшылық шаруашылығы					
хозяйства населения					
Қазақстан Республикасы	0,0	0,0	0,0	0,0	0,0
Оңтүстік Қазақстан	0,0	0,0	0,0	0,0	0,0

3.21 Ашық топырақта өсірілген көкөністердің нақтыланған егістік алқабы

Уточненная посевная площадь овощей открытого грунта

Мың га	тыс. га				
	2011	2012	2013	2014	2015
шаруашылықтардың барлық санаттары					
все категории хозяйств					
Қазақстан Республикасы	128,7	128,7	133,1	137,7	139,5
Ақмола	4,2	4,4	4,2	4,5	4,3
Ақтөбе	4,6	4,7	3,5	3,5	3,6
Алматы	27,2	30,2	31,5	31,9	31,7
Атырау	2,3	2,2	2,2	2,3	2,4
Батыс Қазақстан	3,7	3,9	3,9	4,0	4,4
Жамбыл	21,8	19,9	22,7	25,3	26,1
Қарағанды	3,1	3,0	2,9	2,9	3,0
Қостанай	2,5	2,3	2,5	2,2	2,3
Қызылорда	6,9	6,2	6,2	4,8	4,8
Маңғыстау	0,4	0,3	0,2	0,4	0,5
Оңтүстік Қазақстан	33,5	32,5	33,5	35,0	36,5
Павлодар	4,4	5,2	5,5	6,1	5,4
Солтүстік Қазақстан	4,8	4,8	5,1	5,2	5,2
Шығыс Қазақстан	8,9	8,8	8,9	9,3	9,0
Астана қаласы	0,2	0,1	0,1	0,1	0,1
Алматы қаласы	0,2	0,2	0,2	0,2	0,2
ауыл шаруашылығы кәсіпорындары					
сельхозпредприятия					
Қазақстан Республикасы	8,7	9,1	8,7	8,0	8,4
Ақмола	0,3	0,3	0,4	0,5	0,2
Ақтөбе	0,2	0,0	0,1	0,1	0,1
Алматы	2,2	3,1	2,7	2,4	2,3
Атырау	0,2	0,1	0,1	0,2	0,0
Батыс Қазақстан	0,1	0,1	0,1	0,0	0,1
Жамбыл	1,1	1,2	1,4	1,3	1,6
Қарағанды	0,2	0,2	0,3	0,3	0,3
Қостанай	0,1	0,1	0,2	0,1	0,1
Қызылорда	0,0	0,0	0,0	0,0	0,1
Маңғыстау	0,0	0,0	0,0	0,0	0,0
Оңтүстік Қазақстан	3,4	3,0	2,9	2,3	2,8
Павлодар	0,1	0,1	0,1	0,3	0,3

Жалғасы	Продолжение				
	2011	2012	2013	2014	2015
Солтүстік Қазақстан	0,2	0,2	0,2	0,3	0,3
Шығыс Қазақстан	0,3	0,4	0,2	0,2	0,2
Астана қаласы	0,1	0,1	-	0,0	0,0
шаруа немесе фермер қожалықтары крестьянские или фермерские хозяйства					
Қазақстан Республикасы	56,3	56,3	60,0	65,5	68,0
Ақмола	0,5	0,6	0,6	0,6	0,6
Ақтөбе	0,8	0,8	0,7	0,6	0,6
Алматы	12,9	14,8	16,3	17,3	17,4
Атырау	0,7	0,7	0,9	0,9	1,2
Батыс Қазақстан	1,2	1,1	1,0	1,1	1,2
Жамбыл	13,0	11,5	13,6	15,4	17,1
Қарағанды	1,3	1,2	1,0	1,0	1,1
Қостанай	0,5	0,4	0,5	0,4	0,5
Қызылорда	0,3	0,3	0,1	0,2	0,4
Маңғыстау	0,3	0,3	0,2	0,4	0,5
Оңтүстік Қазақстан	19,7	19,1	19,2	21,0	21,2
Павлодар	2,8	3,7	3,9	4,3	3,7
Солтүстік Қазақстан	0,3	0,2	0,2	0,3	0,2
Шығыс Қазақстан	1,7	1,7	1,8	2,0	2,3
Астана қаласы	-	-	0,0	-	-
Алматы қаласы	0,0	-	-	-	-
жұртшылық шаруашылығы хозяйства населения					
Қазақстан Республикасы	63,7	63,3	64,4	64,2	63,1
Ақмола	3,3	3,5	3,2	3,4	3,5
Ақтөбе	3,6	3,8	2,7	2,8	2,9
Алматы	12,1	12,3	12,5	12,2	12,0
Атырау	1,4	1,5	1,2	1,2	1,2
Батыс Қазақстан	2,4	2,6	2,8	2,9	3,1
Жамбыл	7,6	7,3	7,7	8,6	7,4
Қарағанды	1,6	1,6	1,6	1,6	1,6
Қостанай	1,8	1,7	1,8	1,7	1,7
Қызылорда	6,6	5,9	6,1	4,6	4,3
Маңғыстау	0,1	0,0	0,0	0,0	0,0
Оңтүстік Қазақстан	10,3	10,5	11,4	11,7	12,5
Павлодар	1,4	1,4	1,5	1,5	1,4
Солтүстік Қазақстан	4,3	4,3	4,7	4,6	4,7
Шығыс Қазақстан	6,9	6,7	6,9	7,1	6,5
Астана қаласы	0,1	0,1	0,1	0,1	0,1
Алматы қаласы	0,2	0,2	0,2	0,2	0,2

3.22 Бақша дақылдарының нақтыланған егістік алқабы Уточненная посевная площадь культур бахчевых

мың га	тыс. га				
	2011	2012	2013	2014	2015
шаруашылықтардың барлық санаттары все категории хозяйств					
Қазақстан Республикасы	67,7	81,8	82,3	89,8	94,7
Ақмола	0,0	0,0	0,0	0,0	0,0
Ақтөбе	0,6	0,5	0,5	0,5	0,6

Жалғасы	Продолжение				
	2011	2012	2013	2014	2015
Алматы	4,3	4,4	4,5	4,6	4,6
Атырау	0,7	0,8	0,7	0,8	0,9
Батыс Қазақстан	1,6	1,7	1,7	1,8	2,0
Жамбыл	9,9	7,7	8,6	11,1	10,1
Қарағанды	0,0	0,0	0,0	0,0	0,0
Қостанай	0,6	0,5	0,6	0,8	0,9
Қызылорда	8,2	8,5	8,4	7,6	6,6
Маңғыстау	0,4	0,4	0,3	1,1	1,1
Оңтүстік Қазақстан	38,3	54,3	52,8	57,6	62,6
Павлодар	1,0	0,9	1,3	1,1	2,1
Шығыс Қазақстан	2,1	2,1	2,9	2,8	3,2
ауыл шаруашылығы кәсіпорындары сельхозпредприятия					
Қазақстан Республикасы	5,6	8,0	6,0	8,1	8,9
Ақмола	0,0	0,0	0,0	0,0	0,0
Ақтөбе	0,1	0,1	0,0	0,0	0,0
Алматы	0,4	0,6	0,4	0,7	0,8
Атырау	0,0	0,0	0,0	0,0	0,0
Батыс Қазақстан	0,0	0,0	0,0	0,0	0,0
Жамбыл	0,6	0,6	0,5	1,0	0,5
Қостанай	0,2	0,1	0,1	0,2	-
Қызылорда	0,0	0,0	0,0	0,0	0,1
Маңғыстау	0,1	0,1	0,0	0,0	0,0
Оңтүстік Қазақстан	4,2	6,5	4,9	6,1	7,4
Павлодар	0,0	0,0	0,0	-	0,0
Шығыс Қазақстан	0,0	0,0	0,1	0,0	0,1
шаруа немесе фермер қожалықтары крестьянские или фермерские хозяйства					
Қазақстан Республикасы	50,1	61,2	63,4	70,7	75,8
Ақмола	0,0	0,0	0,0	0,0	0,0
Ақтөбе	0,4	0,4	0,4	0,4	0,5
Алматы	2,5	2,4	2,8	2,9	2,9
Атырау	0,4	0,4	0,4	0,5	0,7
Батыс Қазақстан	0,9	0,9	0,8	0,9	0,9
Жамбыл	8,8	6,5	7,4	9,6	8,9
Қарағанды	0,0	0,0	0,0	0,0	0,0
Қостанай	0,2	0,2	0,3	0,5	0,8
Қызылорда	1,0	1,1	1,1	1,2	1,4
Маңғыстау	0,3	0,4	0,3	1,1	1,1
Оңтүстік Қазақстан	33,0	46,4	46,5	50,2	54,0
Павлодар	1,0	0,9	1,3	1,1	2,0
Шығыс Қазақстан	1,6	1,6	2,3	2,4	2,6
жұртшылық шаруашылығы хозяйства населения					
Қазақстан Республикасы	12,0	12,6	12,9	11,0	10,0
Ақмола	0,0	0,0	0,0	0,0	0,0
Ақтөбе	0,1	0,1	0,1	0,1	0,1
Алматы	1,4	1,4	1,3	1,0	0,9
Атырау	0,3	0,4	0,3	0,2	0,2
Батыс Қазақстан	0,7	0,8	0,9	0,9	1,1
Жамбыл	0,5	0,5	0,7	0,5	0,7

Жалғасы	Продолжение				
	2011	2012	2013	2014	2015
Қарағанды	0,0	0,0	0,0	0,0	0,0
Қостанай	0,2	0,1	0,2	0,1	0,1
Қызылорда	7,2	7,4	7,3	6,4	5,1
Маңғыстау	0,0	-	0,0	0,0	0,0
Оңтүстік Қазақстан	1,1	1,4	1,5	1,3	1,2
Павлодар	0,0	0,0	0,0	0,0	0,1
Шығыс Қазақстан	0,5	0,5	0,6	0,4	0,5

3.23 Мал азықтық дақылдардың нақтыланған егістік алқабы Уточненная посевная площадь культур кормовых

мың га	тыс. га				
	2011	2012	2013	2014	2015
шаруашылықтардың барлық санаттары все категории хозяйств					
Қазақстан Республикасы	2 484,3	2 517,4	2 866,8	3 109,9	3 497,1
Ақмола	181,2	183,2	199,7	286,6	224,9
Ақтөбе	75,5	86,3	108,0	136,0	144,2
Алматы	216,2	219,6	230,2	234,6	236,5
Атырау	0,2	-	0,5	1,0	1,4
Батыс Қазақстан	97,8	108,6	121,9	141,2	166,3
Жамбыл	155,3	164,8	173,2	183,8	189,7
Қарағанды	241,4	259,4	278,2	285,3	280,9
Қостанай	544,6	570,0	580,5	601,1	721,1
Қызылорда	50,1	50,5	53,8	52,3	59,2
Оңтүстік Қазақстан	169,7	183,2	206,0	213,4	227,0
Павлодар	279,6	188,1	297,5	221,1	305,5
Солтүстік Қазақстан	262,5	240,8	319,7	443,1	655,9
Шығыс Қазақстан	210,2	262,6	297,0	310,4	284,2
Астана қаласы	-	0,3	0,4	0,0	0,3
Алматы қаласы	-	-	0,0	-	0,0
ауыл шаруашылығы кәсіпорындары сельхозпредприятия					
Қазақстан Республикасы	1 290,0	1 304,3	1 472,0	1 587,0	1 789,1
Ақмола	153,3	149,1	169,8	243,0	173,1
Ақтөбе	63,5	69,9	71,9	80,7	77,2
Алматы	57,2	58,7	56,8	65,6	66,5
Атырау	-	-	0,1	0,7	0,6
Батыс Қазақстан	38,5	42,0	41,4	42,3	47,5
Жамбыл	13,7	16,3	17,4	15,9	13,8
Қарағанды	65,3	76,0	85,6	86,3	90,5
Қостанай	417,8	438,8	453,3	462,2	552,0
Қызылорда	28,8	24,7	24,3	20,2	19,6
Оңтүстік Қазақстан	40,3	49,8	55,4	57,6	53,7
Павлодар	110,1	88,2	144,6	90,1	136,3
Солтүстік Қазақстан	247,7	218,9	276,2	350,4	490,1
Шығыс Қазақстан	53,8	71,6	74,6	71,9	67,9
Астана қаласы	-	0,3	0,4	-	0,3

	2011	2012	2013	2014	2015
шаруа немесе фермер қожалықтары крестьянские или фермерские хозяйства					
Қазақстан Республикасы	1 160,6	1 181,3	1 366,8	1 500,3	1 689,7
Ақмола	27,9	34,0	29,8	43,6	51,8
Ақтөбе	12,0	16,4	36,1	55,3	67,0
Алматы	152,2	157,8	171,4	167,2	168,8
Атырау	0,2	-	0,4	0,3	0,8
Батыс Қазақстан	55,8	63,2	77,1	98,9	118,8
Жамбыл	137,1	144,1	151,0	163,4	171,4
Қарағанды	176,1	183,4	192,5	198,9	190,4
Қостанай	126,8	131,2	127,2	138,9	169,1
Қызылорда	17,3	19,6	23,7	26,8	35,3
Оңтүстік Қазақстан	115,4	119,6	139,5	145,6	166,5
Павлодар	169,5	99,9	152,9	131,0	169,2
Солтүстік Қазақстан	14,8	21,9	43,5	92,6	165,8
Шығыс Қазақстан	155,5	190,2	221,5	237,8	214,8
Астана қаласы	-	0,0	0,0	0,0	0,0
Алматы қаласы	-	-	0,0	-	-
жұртшылық шаруашылығы хозяйства населения					
Қазақстан Республикасы	33,7	31,8	28,0	22,6	18,3
Алматы	6,8	3,1	2,0	1,8	1,2
Атырау	0,0	-	0,0	-	-
Батыс Қазақстан	3,5	3,4	3,4	-	-
Жамбыл	4,5	4,4	4,8	4,5	4,5
Қызылорда	4,0	6,1	5,9	5,4	4,3
Оңтүстік Қазақстан	14,0	13,9	11,1	10,3	6,8
Шығыс Қазақстан	0,9	0,9	1,0	0,7	1,5

3.24 Жүзімдіктер алқабы Площадь виноградников

га

га

	2011	2012	2013	2014	2015
шаруашылықтардың барлық санаттары все категории хозяйств					
Қазақстан Республикасы	13 290,1	14 783,2	13 948,2	14 596,5	14 616,2
Ақтөбе	21,3	19,2	12,2	11,9	12,2
Алматы	4 825,4	4 712,6	4 719,4	4 743,5	4 736,4
Атырау	21,6	13,1	13,6	4,8	10,2
Батыс Қазақстан	6,4	9,3	8,9	10,2	13,1
Жамбыл	520,5	564,3	513,4	499,9	385,3
Қарағанды	23,4	23,4	23,4	23,4	23,6
Қостанай	5,0	7,4	7,3	7,2	10,2
Қызылорда	117,0	204,4	73,9	43,7	57,2
Маңғыстау	0,1	2,7	2,0	1,4	1,7
Оңтүстік Қазақстан	7 652,0	9 125,8	8 497,9	9 167,1	9 273,8
Павлодар	5,6	5,5	0,1	0,2	0,3
Шығыс Қазақстан	62,4	66,1	46,9	54,1	61,4
Астана қаласы	0,1	0,1	0,2	0,1	0,1
Алматы қаласы	29,3	29,3	29,1	29,1	30,7

Жалғасы

Продолжение

	2011	2012	2013	2014	2015
ауыл шаруашылығы кәсіпорындары сельхозпредприятия					
Қазақстан Республикасы	5 827,5	6 187,1	5 692,1	6 168,1	6 332,3
Алматы	2 994,5	2 937,4	2 927,9	2 887,9	2 883,5
Атырау	1,9	2,9	-	-	-
Жамбыл	188,0	203,0	203,0	203,0	228,0
Оңтүстік Қазақстан	2 642,9	3 043,8	2 561,2	3 077,2	3 220,8
Шығыс Қазақстан	0,2	-	-	-	-
Алматы қаласы	0,0	0,0	0,0	-	-
шаруа немесе фермер қожалықтары крестьянские или фермерские хозяйства					
Қазақстан Республикасы	5 693,2	6 857,8	6 509,8	6 634,3	6 540,4
Алматы	1 622,8	1 566,2	1 566,3	1 575,2	1 578,0
Атырау	18,5	9,0	9,0	0,0	5,0
Жамбыл	160,8	188,3	188,1	173,3	35,3
Қызылорда	72,5	160,0	28,0	9,0	11,0
Маңғыстау	-	2,5	1,5	1,0	1,1
Оңтүстік Қазақстан	3 800,6	4 913,8	4 716,8	4 875,8	4 910,0
Шығыс Қазақстан	18,0	18,0	-	-	-
жұртшылық шаруашылығы хозяйства населения					
Қазақстан Республикасы	1 769,4	1 738,3	1 746,3	1 794,1	1 743,6
Ақтөбе	21,3	19,2	12,2	11,9	12,2
Алматы	208,1	209,0	225,2	280,4	274,9
Атырау	1,2	1,2	4,6	4,8	5,2
Батыс Қазақстан	6,4	9,3	8,9	10,2	13,1
Жамбыл	171,7	173,0	122,2	123,6	122,0
Қарағанды	23,4	23,4	23,4	23,4	23,6
Қостанай	5,0	7,4	7,3	7,2	10,2
Қызылорда	44,5	44,4	45,9	34,7	46,2
Маңғыстау	0,1	0,2	0,5	0,4	0,6
Оңтүстік Қазақстан	1 208,5	1 168,2	1 219,9	1 214,1	1 143,1
Павлодар	5,6	5,5	0,1	0,2	0,3
Шығыс Қазақстан	44,2	48,1	46,9	54,1	61,4
Астана қаласы	0,1	0,1	0,2	0,1	0,1
Алматы қаласы	29,3	29,3	29,0	29,1	30,7

3.25 Жеміс беретін жаста жүзімдіктердің алқабы Площадь виноградников в плодоносящем возрасте

га	2011	2012	2013	2014	2015
шаруашылықтардың барлық санаттары все категории хозяйств					
Қазақстан Республикасы	10 010,8	10 993,2	11 179,3	12 125,4	12 869,4
Ақтөбе	21,3	19,2	12,2	11,9	12,2
Алматы	4 596,2	4 603,4	4 615,9	4 706,7	4 519,1
Атырау	6,1	6,3	7,6	4,0	4,1
Батыс Қазақстан	6,4	9,2	8,1	8,6	12,8
Жамбыл	179,0	313,2	352,7	343,3	216,1
Қарағанды	22,6	22,6	22,6	23,4	23,6

	2011	2012	2013	2014	2015
Қостанай	4,4	4,3	4,5	7,2	10,0
Қызылорда	59,9	46,7	57,1	41,7	47,7
Маңғыстау	0,1	2,7	2,0	1,4	1,7
Оңтүстік Қазақстан	5 017,4	5 866,6	6 020,5	6 893,9	7 929,7
Павлодар	5,6	5,5	0,1	0,2	0,3
Шығыс Қазақстан	62,4	64,1	46,9	54,1	61,4
Астана қаласы	0,1	0,1	0,2	0,1	0,1
Алматы қаласы	29,3	29,3	29,0	29,0	30,6
ауыл шаруашылығы кәсіпорындары сельхозпредприятия					
Қазақстан Республикасы	4 242,9	4 442,2	4 443,0	4 915,3	4 970,9
Алматы	2 813,3	2 857,3	2 849,4	2 874,4	2 688,9
Атырау	1,9	2,1	-	-	-
Жамбыл	-	-	75,0	75,0	74,0
Оңтүстік Қазақстан	1 427,5	1 582,7	1 518,6	1 965,9	2 208,0
Шығыс Қазақстан	0,2	-	-	-	-
Алматы қаласы	0,0	0,0	0,0	-	-
шаруа немесе фермер қожалықтары крестьянские или фермерские хозяйства					
Қазақстан Республикасы	4 056,5	4 886,0	5 118,8	5 591,0	6 163,3
Алматы	1 575,0	1 537,2	1 555,3	1 552,4	1 556,0
Атырау	3,0	3,0	3,0	-	-
Жамбыл	9,5	142,2	161,4	150,4	26,0
Қызылорда	16,0	3,2	14,0	9,0	1,6
Маңғыстау	-	2,5	1,5	1,0	1,1
Оңтүстік Қазақстан	2 435,0	3 179,9	3 383,5	3 878,3	4 578,6
Шығыс Қазақстан	18,0	18,0	-	-	-
жұртшылық шаруашылығы хозяйства населения					
Қазақстан Республикасы	1 711,4	1 665,1	1 617,5	1 619,0	1 735,3
Ақтөбе	21,3	19,2	12,2	11,9	12,2
Алматы	207,9	208,9	211,2	280,0	274,2
Атырау	1,2	1,2	4,6	3,9	4,1
Батыс Қазақстан	6,4	9,2	8,1	8,6	12,8
Жамбыл	169,5	171,0	116,2	117,9	116,1
Қарағанды	22,6	22,6	22,6	23,4	23,6
Қостанай	4,4	4,3	4,5	7,2	10,0
Қызылорда	43,9	43,5	43,1	32,7	46,1
Маңғыстау	0,1	0,2	0,5	0,4	0,6
Оңтүстік Қазақстан	1 154,9	1 104,0	1 118,4	1 049,7	1 143,1
Павлодар	5,6	5,5	0,1	0,2	0,3
Шығыс Қазақстан	44,2	46,1	46,9	54,1	61,4
Астана қаласы	0,1	0,1	0,2	0,1	0,1
Алматы қаласы	29,3	29,3	28,9	29,0	30,6

3.26 Шекілдеуік пен дәнекті жемістер көшеттерінің алқабы Площадь семечковых и косточковых насаждений

га						га
	2011	2012	2013	2014	2015	
шаруашылықтардың барлық санаттары						
все категории хозяйств						
Қазақстан Республикасы	38 164,9	39 903,6	38 915,4	39 579,9	40 024,0	
Ақмола	410,2	409,0	340,3	286,8	287,2	
Ақтөбе	81,1	89,7	92,1	92,4	97,1	
Алматы	14 767,0	15 339,2	16 100,9	15 887,9	14 531,8	
Атырау	187,8	206,4	213,6	203,6	296,0	
Батыс Қазақстан	323,5	537,7	523,5	496,9	516,0	
Жамбыл	4 223,7	3 879,1	3 885,2	3 751,2	3 634,0	
Қарағанды	231,0	230,6	229,7	229,2	230,7	
Қостанай	315,4	354,7	348,9	371,9	340,5	
Қызылорда	601,0	647,2	560,6	329,2	440,3	
Маңғыстау	26,2	11,4	15,8	18,7	15,1	
Оңтүстік Қазақстан	15 312,9	16 648,4	14 915,3	16 272,3	18 023,8	
Павлодар	90,5	78,6	73,2	58,6	56,8	
Солтүстік Қазақстан	385,2	306,9	363,6	345,1	347,4	
Шығыс Қазақстан	814,1	769,0	859,9	815,9	781,6	
Астана қаласы	62,8	63,3	60,1	56,5	45,7	
Алматы қаласы	332,5	332,5	332,7	364,0	380,0	
ауыл шаруашылығы кәсіпорындары						
сельхозпредприятия						
Қазақстан Республикасы	5 381,8	6 181,1	6 089,0	5 738,5	6 409,0	
Ақмола	71,8	50,8	30,8	11,0	11,0	
Ақтөбе	-	-	-	-	5,0	
Алматы	1 845,0	2 299,2	2 336,2	1 987,9	2 165,6	
Атырау	17,1	22,2	17,6	152,6	167,6	
Батыс Қазақстан	-	150,0	150,0	150,0	148,0	
Жамбыл	355,5	251,8	208,5	254,5	304,8	
Қостанай	65,0	65,6	65,6	65,6	65,6	
Қызылорда	57,0	29,0	29,0	-	-	
Оңтүстік Қазақстан	2 911,0	3 287,3	3 245,8	3 079,9	3 507,6	
Солтүстік Қазақстан	3,2	3,2	3,2	3,2	-	
Шығыс Қазақстан	55,2	21,0	1,3	0,1	-	
Алматы қаласы	1,0	1,0	1,0	33,7	33,7	
шаруа немесе фермер қожалықтары						
крестьянские или фермерские хозяйства						
Қазақстан Республикасы	18 143,6	19 526,2	18 746,1	19 843,0	20 454,6	
Ақмола	39,0	46,7	-	-	-	
Алматы	8 767,8	8 974,2	9 383,8	9 257,7	8 284,5	
Атырау	149,1	162,2	168,6	23,1	98,0	
Батыс Қазақстан	16,5	53,5	55,0	55,0	67,0	
Жамбыл	2 705,6	2 490,7	2 571,1	2 404,2	2 346,5	
Қостанай	-	10,0	10,0	10,0	10,0	
Қызылорда	74,2	198,8	106,2	95,0	161,4	
Маңғыстау	8,2	9,7	13,0	14,6	10,7	
Оңтүстік Қазақстан	6 184,6	7 407,9	6 167,1	7 716,7	9 204,6	
Солтүстік Қазақстан	21,0	-	-	-	-	
Шығыс Қазақстан	174,0	169,0	268,0	266,9	271,9	
Алматы қаласы	3,6	3,6	3,3	-	-	

	2011	2012	2013	2014	2015
жұртшылық шаруашылығы					
хозяйства населения					
Қазақстан Республикасы	14 639,5	14 196,4	14 080,3	13 998,4	13 160,5
Ақмола	299,4	311,5	309,5	275,8	276,2
Ақтөбе	81,1	89,7	92,1	92,4	92,1
Алматы	4 154,2	4 065,8	4 380,9	4 642,2	4 081,6
Атырау	21,6	22,0	27,4	27,9	30,4
Батыс Қазақстан	307,0	334,2	318,5	291,9	301,1
Жамбыл	1 162,6	1 136,6	1 105,6	1 092,5	982,7
Қарағанды	231,0	230,6	229,7	229,2	230,7
Қостанай	250,4	279,1	273,3	296,2	264,8
Қызылорда	469,8	419,4	425,4	234,2	278,9
Маңғыстау	18,0	1,7	2,9	4,1	4,4
Оңтүстік Қазақстан	6 217,3	5 953,3	5 502,5	5 475,8	5 311,6
Павлодар	90,5	78,6	73,2	58,6	56,8
Солтүстік Қазақстан	361,0	303,7	360,4	341,9	347,4
Шығыс Қазақстан	584,9	579,0	590,6	548,9	509,7
Астана қаласы	62,8	63,3	60,1	56,5	45,7
Алматы қаласы	327,9	327,9	328,4	330,3	346,3

3.27 Жеміс беретін жастағы шекілдеуік пен дәнекті жемістер көшеттерінің алқабы Площадь семечковых и косточковых насаждений в плодоносящем возрасте

га га

	2011	2012	2013	2014	2015
шаруашылықтардың барлық санаттары					
все категории хозяйств					
Қазақстан Республикасы	29 271,4	30 132,5	30 886,4	32 403,0	33 213,1
Ақмола	344,2	348,4	320,5	286,6	287,2
Ақтөбе	80,1	89,7	92,1	92,4	92,1
Алматы	13 075,0	13 100,1	13 396,6	13 802,9	13 007,5
Атырау	54,1	106,5	116,5	179,1	190,4
Батыс Қазақстан	285,9	349,2	359,7	301,0	317,5
Жамбыл	1 828,3	2 156,2	2 626,3	2 705,7	2 672,8
Қарағанды	219,8	219,3	219,1	226,9	228,3
Қостанай	270,2	281,6	272,5	307,5	271,3
Қызылорда	494,3	454,4	368,4	328,4	381,0
Маңғыстау	24,0	11,4	15,8	18,7	15,1
Оңтүстік Қазақстан	10 982,5	11 550,0	11 442,7	12 552,7	14 245,1
Павлодар	90,3	78,5	73,2	58,6	56,8
Солтүстік Қазақстан	348,7	287,6	337,6	343,0	347,4
Шығыс Қазақстан	811,2	735,8	858,8	784,3	679,7
Астана қаласы	62,2	62,2	59,7	56,4	45,7
Алматы қаласы	300,6	301,6	327,0	359,0	375,2
ауыл шаруашылығы кәсіпорындары					
сельхозпредприятия					
Қазақстан Республикасы	2 991,3	3 080,9	3 023,1	2 658,1	3 432,5
Ақмола	44,8	30,0	11,0	11,0	11,0
Алматы	1 056,3	1 081,4	1 050,7	700,7	1 295,1
Атырау	13,5	17,3	9,0	144,0	136,0
Батыс Қазақстан	-	-	19,0	-	-

Жалғасы

Продолжение

	2011	2012	2013	2014	2015
Жамбыл	25,0	68,5	125,5	150,5	44,0
Қостанай	30,0	30,0	28,0	28,0	28,0
Қызылорда	29,0	29,0	29,0	-	-
Оңтүстік Қазақстан	1 738,4	1 822,6	1 747,5	1 589,1	1 884,7
Солтүстік Қазақстан	1,1	1,1	1,1	1,1	-
Шығыс Қазақстан	52,2	-	1,3	-	-
Алматы қаласы	1,0	1,0	1,0	33,7	33,7
шаруа немесе фермер қожалықтары крестьянские или фермерские хозяйства					
Қазақстан Республикасы	12 798,2	13 942,1	14 683,5	16 163,2	16 833,0
Ақмола	4,0	7,7	-	-	-
Алматы	8 112,4	8 159,0	8 443,0	8 617,8	7 734,3
Атырау	22,1	69,0	80,1	10,1	24,0
Батыс Қазақстан	6,0	37,0	43,0	21,0	24,0
Жамбыл	680,9	1 011,4	1 472,8	1 518,3	1 680,0
Қызылорда	5,5	8,1	22,8	95,0	103,1
Маңғыстау	6,0	9,7	13,0	14,6	10,7
Оңтүстік Қазақстан	3 780,7	4 469,7	4 338,4	5 624,1	7 087,0
Солтүстік Қазақстан	4,0	-	-	-	-
Шығыс Қазақстан	174,0	167,0	268,0	262,4	170,0
Алматы қаласы	2,6	3,6	2,5	-	-
жұртшылық шаруашылығы хозяйства населения					
Қазақстан Республикасы	13 481,9	13 109,5	13 179,8	13 581,7	12 947,7
Ақмола	295,4	310,7	309,5	275,6	276,2
Ақтөбе	80,1	89,7	92,1	92,4	92,1
Алматы	3 906,3	3 859,7	3 902,9	4 484,4	3 978,1
Атырау	18,5	20,2	27,4	25,0	30,4
Батыс Қазақстан	279,9	312,2	297,7	280,0	293,5
Жамбыл	1 122,4	1 076,3	1 028,0	1 036,9	948,9
Қарағанды	219,8	219,3	219,1	226,9	228,3
Қостанай	240,2	251,6	244,5	279,5	243,3
Қызылорда	459,8	417,3	316,6	233,4	277,9
Маңғыстау	18,0	1,7	2,9	4,1	4,4
Оңтүстік Қазақстан	5 463,4	5 257,8	5 356,8	5 339,6	5 273,5
Павлодар	90,3	78,5	73,2	58,6	56,8
Солтүстік Қазақстан	343,6	286,5	336,5	341,9	347,4
Шығыс Қазақстан	585,0	568,8	589,5	521,9	509,7
Астана қаласы	62,2	62,2	59,7	56,4	45,7
Алматы қаласы	297,0	297,0	323,5	325,3	341,5

3.28 Жидек ағаштарының алқабы Площадь ягодников

га

га

	2011	2012	2013	2014	2015
шаруашылықтардың барлық санаттары все категории хозяйств					
Қазақстан Республикасы	2 666,4	2 858,3	3 485,6	2 589,6	2 528,7
Ақмола	365,0	317,8	252,4	259,8	254,7
Ақтөбе	100,0	114,8	124,1	124,2	126,4

Жалғасы	Продолжение				
	2011	2012	2013	2014	2015
Алматы	374,4	399,4	458,7	427,3	371,6
Атырау	7,8	8,6	10,8	11,2	12
Батыс Қазақстан	112,6	153,3	146,2	151,4	164,2
Жамбыл	95,8	102,9	104,5	106,1	85,2
Қарағанды	303,0	302,9	301,9	302,7	301,6
Қостанай	188,8	198,5	200,9	202,8	205,1
Қызылорда	3,3	3,3	0,9	0,7	6,4
Маңғыстау	8,9	0,3	0,3	0,1	0,1
Оңтүстік Қазақстан	207,3	406,1	1 086,3	231,0	246,2
Павлодар	109,7	101,0	85,9	70,6	60,8
Солтүстік Қазақстан	305,0	282,9	256,7	260,7	262,1
Шығыс Қазақстан	376,5	358,6	348,7	336,5	332,6
Астана қаласы	46,3	45,8	45,3	42,3	37,7
Алматы қаласы	62,0	62,0	62,1	62,3	62,0
ауыл шаруашылығы кәсіпорындары сельхозпредприятия					
Қазақстан Республикасы	119,8	101,5	94,2	68,1	42,0
Ақмола	55,3	28,3	7,3	6,0	1,0
Алматы	14,5	17,3	34,8	7,2	3,5
Атырау	4,8	5,6	-	-	-
Қарағанды	2,0	2,0	0,1	0,1	0,1
Қостанай	25,5	25,5	25,5	25,5	25,5
Оңтүстік Қазақстан	8,5	18,9	23,6	25,2	10,2
Солтүстік Қазақстан	2,3	2,3	2,4	2,4	-
Шығыс Қазақстан	6,9	1,6	0,5	1,7	1,7
шаруа немесе фермер қожалықтары крестьянские или фермерские хозяйства					
Қазақстан Республикасы	171,5	345,5	802,6	198,9	169,7
Ақмола	13,0	22,7	-	-	-
Алматы	52,8	58,8	74,6	74,1	61,7
Атырау	-	-	2,4	2,4	2,4
Батыс Қазақстан	-	-	-	-	6,4
Қарағанды	-	-	1,0	1,0	0,5
Қызылорда	-	-	-	0,5	-
Оңтүстік Қазақстан	73,2	262,6	723,1	119,9	98,7
Солтүстік Қазақстан	10,0	-	-	-	-
Шығыс Қазақстан	22,0	1,0	1,0	1,0	-
Алматы қаласы	0,5	0,5	0,5	-	-
жұртшылық шаруашылығы хозяйства населения					
Қазақстан Республикасы	2 375,1	2 411,3	2 588,8	2 322,6	2 317,0
Ақмола	296,7	266,8	245,1	253,8	253,7
Ақтөбе	100,0	114,8	124,1	124,2	126,4
Алматы	307,1	323,3	349,3	346,0	306,4
Атырау	3,0	3,0	8,4	8,8	9,6
Батыс Қазақстан	112,6	153,3	146,2	151,4	157,8
Жамбыл	95,8	102,9	104,5	106,1	85,2
Қарағанды	301,0	300,9	300,8	301,6	301,0
Қостанай	163,3	173,1	175,4	177,3	179,6
Қызылорда	3,3	3,3	0,9	0,2	6,4
Маңғыстау	8,9	0,3	0,3	0,1	0,1

Жалғасы	Продолжение				
	2011	2012	2013	2014	2015
Оңтүстік Қазақстан	125,6	124,6	339,6	85,9	137,3
Павлодар	109,7	101,0	85,9	70,6	60,8
Солтүстік Қазақстан	292,7	280,6	254,3	258,3	262,1
Шығыс Қазақстан	347,6	356,0	347,2	333,8	330,9
Астана қаласы	46,3	45,8	45,3	42,3	37,7
Алматы қаласы	61,5	61,5	61,6	62,3	62,0

3.29 Жеміс беретін жаста жидек ағаштарының алқабы Площадь ягодников в плодоносящем возрасте

га	га				
	2011	2012	2013	2014	2015
шаруашылықтардың барлық санаттары					
все категории хозяйств					
Қазақстан Республикасы	2 566,5	2 638,4	2 661,8	2 499,5	2 462,8
Ақмола	343,8	299,1	251,1	258,6	254,7
Ақтөбе	100,0	114,8	124,1	124,2	126,4
Алматы	354,4	373,7	413,0	413,5	368,8
Атырау	6,8	5,4	8,5	9,5	12,0
Батыс Қазақстан	111,2	152,1	138,4	149,0	156,6
Жамбыл	94,7	97,8	98,4	104,9	84,0
Қарағанды	299,1	296,7	297,7	298,4	297,9
Қостанай	176,4	182,3	176,0	181,1	185,5
Қызылорда	3,3	3,3	0,9	0,7	6,4
Маңғыстау	8,9	0,3	0,3	0,1	0,1
Оңтүстік Қазақстан	195,8	278,0	358,3	192,5	217,3
Павлодар	109,7	100,9	85,9	70,6	60,6
Солтүстік Қазақстан	283,2	271,6	255,2	259,4	262,1
Шығыс Қазақстан	374,2	358,2	348,7	334,6	332,7
Астана қаласы	45,9	45,1	45,3	42,2	37,7
Алматы қаласы	59,1	59,1	60,0	60,3	60,0
ауыл шаруашылығы кәсіпорындары					
сельхозпредприятия					
Қазақстан Республикасы	88,1	69,5	41,2	42,1	31,8
Ақмола	52,3	27,0	6,0	6,0	1,0
Алматы	7,8	6,2	7,9	5,4	2,7
Атырау	4,3	2,5	-	-	-
Қарағанды	2,0	-	0,1	0,1	0,1
Қостанай	14,5	18,3	16,0	16,0	16,0
Оңтүстік Қазақстан	1,5	12,9	9,6	13,2	10,2
Солтүстік Қазақстан	1,0	1,0	1,1	1,1	-
Шығыс Қазақстан	4,7	1,6	0,5	0,3	1,8
шаруа немесе фермер қожалықтары					
крестьянские или фермерские хозяйства					
Қазақстан Республикасы	143,2	206,6	264,5	176,7	163,3
Ақмола	2,3	9,7	-	-	-
Алматы	47,6	52,8	72,9	72,4	61,7
Атырау	-	-	2,4	2,4	2,4
Қарағанды	-	-	1,0	0,5	0,5
Қызылорда	-	-	-	0,5	-
Оңтүстік Қазақстан	70,8	142,6	186,7	99,9	98,7

	2011	2012	2013	2014	2015
Шығыс Қазақстан	22,0	1,0	1,0	1,0	-
Алматы қаласы	0,5	0,5	0,5	-	-
жұртшылық шаруашылығы хозяйства населения					
Қазақстан Республикасы	2 335,2	2 362,3	2 356,1	2 280,7	2 267,7
Ақмола	289,2	262,4	245,1	252,6	253,7
Ақтөбе	100,0	114,8	124,1	124,2	126,4
Алматы	299,0	314,7	332,1	335,8	304,4
Атырау	2,5	2,9	6,1	7,1	9,6
Батыс Қазақстан	111,2	152,1	138,4	149,0	156,6
Жамбыл	94,7	97,8	98,4	104,9	84,0
Қарағанды	297,1	296,7	296,6	297,8	297,3
Қостанай	161,9	164,0	160,0	165,1	169,5
Қызылорда	3,3	3,3	0,9	0,2	6,4
Маңғыстау	8,9	0,3	0,3	0,1	0,1
Оңтүстік Қазақстан	123,5	122,5	162,0	79,4	108,4
Павлодар	109,7	100,9	85,9	70,6	60,6
Солтүстік Қазақстан	282,2	270,6	254,1	258,3	262,1
Шығыс Қазақстан	347,5	355,6	347,2	333,3	330,9
Астана қаласы	45,9	45,1	45,3	42,2	37,7
Алматы қаласы	58,6	58,6	59,6	60,3	60,0

3.30 Жаңғақ ағаштарының алқабы Площадь орехоплодных насаждений

га

га

	2011	2012	2013	2014	2015
шаруашылықтардың барлық санаттары все категории хозяйств					
Қазақстан Республикасы	411,6	528,8	479,9	414,8	410,5
Алматы	29,1	34,1	35,5	19,5	12,8
Жамбыл	2,5	2,4	2,4	2,4	2,4
Оңтүстік Қазақстан	373,1	485,4	435,1	385,9	388,0
Алматы қаласы	6,9	6,9	6,9	7,0	7,3
ауыл шаруашылығы кәсіпорындары сельхозпредприятия					
Қазақстан Республикасы	39,5	147,0	14,0	7,5	8,6
Алматы	-	5,0	5,0	-	-
Оңтүстік Қазақстан	39,5	142,0	9,0	7,5	8,6
шаруа немесе фермер қожалықтары крестьянские или фермерские хозяйства					
Қазақстан Республикасы	32,9	18,7	131,8	10,7	11,6
Алматы	3,0	3,0	3,0	3,0	2,9
Оңтүстік Қазақстан	29,9	15,7	128,8	7,7	8,7
жұртшылық шаруашылығы хозяйства населения					
Қазақстан Республикасы	339,2	363,1	334,1	396,6	390,3
Алматы	26,1	26,1	27,5	16,5	9,9
Жамбыл	2,5	2,4	2,4	2,4	2,4
Оңтүстік Қазақстан	303,7	327,7	297,3	370,7	370,7
Алматы қаласы	6,9	6,9	6,9	7,0	7,3

2015 жылғы ауыл шаруашылығы дақылдарының нақтыланған егістік алқабының құрылымы

Структура уточненной посевной площади сельскохозяйственных культур в 2015 году

барлық егістік алқапқа пайызбен

в процентах ко всей посевной площади

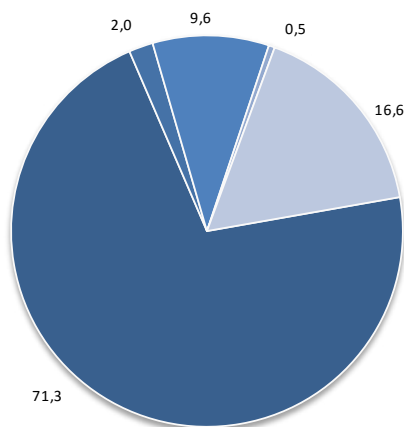

- дәнді (күрішті қосқанда) және бұршақты дақылдар / зерновые (включая рис) и бобовые культуры
- картоп, бақша дақылдарын қоса көкөністер / картофель, овощи, включая бахчевые культуры
- майлы дақылдар / масличные культуры
- мақта / хлопок
- мал азықтық дақылдар / кормовые культуры

3.31 Жеке ауылшаруашылық дақылдарының жиналған алқабы Убранная площадь отдельных сельскохозяйственных культур

мың га

тыс. га

	2011	2012	2013	2014	2015	
шаруашылықтардың барлық санаттары все категории хозяйств						
Дәнді (күрішті қосқанда) және бұршақты дақылдар	15 992,9	14 920,0	15 688,4	14 654,5	14 658,1	Зерновые (включая рис) и бобовые культуры
Дәнділер және бұршақты дақылдар (күрішті қоспағанда)	15 899,5	14 826,9	15 599,0	14 559,2	14 559,2	Зерновые (за исключением риса) и бобовые культуры
одан:						из них:
бидай	13 686,4	12 410,9	12 953,5	11 923,1	11 569,5	пшеница
жүгері (маис)	96,7	100,3	107,9	125,7	137,7	кукуруза (маис)
арпа	1 515,3	1 634,0	1 836,7	1 909,4	2 037,2	ячмень
қара бидай	24,9	32,1	39,4	43,7	37,9	рожь
сұлы	143,4	165,4	220,5	192,2	204,3	овес
қарақұмық	67,0	76,2	81,5	64,4	62,5	гречиха
тары	39,4	35,4	54,2	43,1	43,9	просо
кептірілген бұршақты көкөністер	106,6	136,5	101,5	63,9	88,3	овощи бобовые сушеные
Ақталмаған күріш	93,3	93,0	89,4	95,3	98,8	Рис, необрушенный
Картоп	184,0	188,4	184,2	185,1	189,8	Картофель
Майлы дақылдар одан:	1 708,3	1 608,8	1 869,3	1 981,8	1 918,7	Культуры масличные из них:
соя бұршақтар	70,1	84,3	103,1	116,3	106,0	бобы соевые
күнбағыстың тұқымдары	882,5	682,3	822,4	768,7	701,3	семена подсолнечника
мақсары тұқымдары	241,5	243,4	276,5	251,0	234,8	семена сафлора
рапстың тұқымдары	154,6	203,1	254,3	243,3	220,6	семена рапса

	2011	2012	2013	2014	2015	
шашақты зығырдың тұқымдары	309,7	369,6	384,3	556,1	622,5	семена льна-кудряша
Темекі	1,2	1,3	1,2	0,5	0,5	Табак
Қант қызылшасы	10,6	9,0	2,4	1,0	7,5	Свекла сахарная
Мал азықтық дақылдар одан:						Культуры кормовые из них:
азықтық жүгері	78,0	72,4	81,5	75,2	73,2	кукуруза на корм
біржылдық шөптер	197,2	221,1	386,1	512,3	735,0	однолетние травы
көпжылдық шөптер	1 780,1	1 807,6	1 996,1	2 013,0	2 037,8	многолетние травы
Мақта	154,2	144,7	138,0	127,5	98,6	Хлопок
Ашық топырақта өсірілген көкөністер	127,9	128,3	132,0	136,5	139,1	Овощи открытого грунта
Бақша дақылдары	67,1	79,8	80,6	88,8	94,4	Культуры бахчевые
ауыл шаруашылығы кәсіпорындары сельхозпредприятия						
Дәнді (күрішті қосқанда) және бұршақты дақылдар	10 511,9	9 761,2	10 205,4	9 411,8	9 612,2	Зерновые (включая рис) и бобовые культуры
Дәнділер және бұршақты дақылдар (күрішті қоспағанда) одан:	10 449,0	9 700,6	10 149,8	9 358,3	9 562,5	Зерновые (за исключением риса) и бобовые культуры из них:
бидай	9 233,7	8 400,5	8 833,5	8 062,8	7 983,3	пшеница
жүгері (маис)	17,0	15,1	18,5	23,8	25,3	кукуруза (маис)
арпа	833,1	862,9	908,5	942,0	1 062,1	ячмень
қара бидай	13,3	12,6	17,7	17,8	18,3	рожь
сұлы	85,9	98,6	137,7	113,9	119,5	овес
қарақұмық	24,2	25,7	32,9	28,5	25,2	гречиха
тары	23,5	17,3	24,5	16,5	17,4	просо
кептірілген бұршақты көкөністер	94,8	124,7	89,6	54,4	83,0	овощи бобовые сушеные
Ақталмаған құрыш	62,8	60,6	55,6	53,5	49,6	Рис, необрушенный
Картоп	11,9	12,9	13,1	14,1	15,8	Картофель
Майлы дақылдар одан:	844,9	858,7	1 011,5	1 097,9	1 078,4	Культуры масличные из них:
соя бұршақтар	20,0	19,0	23,8	29,6	21,1	бобы соевые
күнбағыстың тұқымдары	269,9	202,8	276,3	279,5	253,5	семена подсолнечника
мақсары тұқымдары	116,0	128,3	138,7	108,1	82,3	семена сафлора
рапстың тұқымдары	143,2	188,3	230,0	212,7	193,4	семена рапса
шашақты зығырдың тұқымдары	259,9	296,7	320,1	431,7	503,3	семена льна-кудряша
Темекі	0,0	0,0	0,0	0,0	0,0	Табак
Қант қызылшасы	2,6	2,3	0,4	0,3	1,0	Свекла сахарная
Мал азықтық дақылдар одан:						Культуры кормовые из них:
азықтық жүгері	60,4	54,3	62,2	56,1	56,6	кукуруза на корм
біржылдық шөптер	116,7	143,1	221,3	275,1	404,8	однолетние травы
көпжылдық шөптер	813,4	754,9	871,1	852,5	842,7	многолетние травы
Мақта	7,9	6,4	6,4	6,5	5,2	Хлопок
Ашық топырақта өсірілген көкөністер	8,3	8,8	8,3	7,6	8,2	Овощи открытого грунта
Бақша дақылдары	5,2	7,6	5,7	7,8	8,8	Культуры бахчевые

Жалғасы

Продолжение

	2011	2012	2013	2014	2015	
шаруа немесе фермер қожалықтары крестьянские или фермерские хозяйства						
Дәнді (күрішті қосқанда) және бұршақты дақылдар	5 471,5	5 150,7	5 474,7	5 235,8	5 039,4	Зерновые (включая рис) и бобовые культуры
Дәнділер және бұршақты дақылдар (күрішті қоспағанда) одан:	5 441,0	5 118,3	5 440,8	5 194,0	4 990,3	Зерновые (за исключением риса) и бобовые культуры из них:
бидай	4 451,4	4 010,2	4 119,6	3 860,3	3 586,2	пшеница
жүгері (маис)	73,2	78,8	82,8	95,9	106,4	кукуруза (маис)
арпа	681,7	770,9	927,9	967,4	975,2	ячмень
қара бидай	18,6	19,5	21,7	25,9	19,6	рожь
сұлы	57,5	66,8	82,8	78,3	84,9	овес
қарақұмық	42,9	50,5	48,6	35,9	37,3	гречиха
тары	15,2	17,3	29,0	26,1	26,1	просо
кептірілген бұршақты көкөністер	11,5	11,6	11,7	9,3	5,1	овощи бобовые сушеные
Ақталмаған күріш	30,5	32,4	33,8	41,8	49,1	Рис, необрушенный
Картоп	41,8	49,6	48,3	55,9	61,3	Картофель
Майлы дақылдар одан:	860,6	747,4	854,3	882,5	839,4	Культуры масличные из них:
соя бұршақтар	50,1	64,0	78,0	86,2	85,0	бобы соевые
күнбағыстың тұқымдары	610,7	478,2	544,6	488,3	446,9	семена подсолнечника
мақсары тұқымдары	124,5	115,0	137,2	142,9	152,4	семена сафлора
рапстың тұқымдары	11,4	14,8	24,4	30,6	27,2	семена рапса
шашақты зығырдың тұқымдары	49,8	72,9	64,3	124,4	119,3	семена льна-кудряша
Темекі	1,2	1,2	1,1	0,5	0,4	Табак
Қант қызылшасы	8,0	6,6	2,0	0,7	6,4	Свекла сахарная
Мал азықтық дақылдар одан:						Культуры кормовые из них:
азықтық жүгері	17,3	17,8	19,1	18,9	16,5	кукуруза на корм
біржылдық шөптер	76,9	77,2	164,4	236,7	329,5	однолетние травы
көпжылдық шөптер	940,7	1 026,3	1 101,6	1 138,8	1 177,4	многолетние травы
Мақта	146,3	138,2	131,6	121,0	93,4	Хлопок
Ашық топырақта өсірілген көкөністер	56,0	56,1	59,3	65,1	67,7	Овощи открытого грунта
Бақша дақылдары	49,8	59,6	62,0	70,6	75,6	Культуры бахчевые
жұртшылық шаруашылығы хозяйства населения						
Дәнді (күрішті қосқанда) және бұршақты дақылдар	9,5	8,1	8,3	6,9	6,6	Зерновые (включая рис) и бобовые культуры
Дәнділер және бұршақты дақылдар (күрішті қоспағанда) одан:	9,5	8,0	8,3	6,9	6,6	Зерновые (за исключением риса) и бобовые культуры из них:
бидай	1,3	0,2	0,4	0,0	-	пшеница
жүгері (маис)	6,5	6,4	6,6	6,0	6,0	кукуруза (маис)
арпа	0,6	0,2	0,2	0,0	-	ячмень
сұлы	0,0	-	-	-	-	овес
қарақұмық	-	-	-	-	-	гречиха
тары	0,7	0,8	0,7	0,5	0,4	просо

	2011	2012	2013	2014	2015	
кепітілген бұршақты көкөністер	0,3	0,2	0,3	0,2	0,2	овощи бобовые сушеные
Ақталмаған құрыш	0,0	-	-	0,0	-	Рис, необрушенный
Картоп	130,3	125,9	122,8	115,1	112,8	Картофель
Майлы дақылдар одан:	2,9	2,7	3,5	1,4	0,9	Культуры масличные
соя бұршақтар	-	1,3	1,3	0,5	-	из них: бобы соевые
күнбағыстың тұқымдары	1,9	1,3	1,5	0,9	0,9	семена подсолнечника
мақсары тұқымдары	1,0	0,1	0,6	-	-	семена сафлора
Темекі	0,0	0,0	0,0	0,0	0,0	Табак
Қант қызылшасы	0,0	0,1	0,0	0,0	0,0	Свекла сахарная
Мал азықтық дақылдар одан:						Культуры кормовые
азықтық жүгері	0,3	0,3	0,3	0,2	0,0	из них: кукуруза на корм
бір жылдық шөптер	3,6	0,8	0,4	0,5	0,6	однолетние травы
көпжылдық шөптер	26,0	26,5	23,3	21,7	17,8	многолетние травы
Мақта	0,0	0,0	0,0	0,0	0,0	Хлопок
Ашық топырақта өсірілген көкөністер	63,6	63,3	64,4	63,8	63,1	Овощи открытого грунта
Бақша дақылдары	12,0	12,6	12,9	10,4	10,0	Культуры бахчевые

3.32 Дәнді (күрішті қосқанда) және бұршақты дақылдардың жиналған алқабы Убранный площадь зерновых (включая рис) и бобовых культур

мың га

тыс. га

	2011	2012	2013	2014	2015
шаруашылықтардың барлық санаттары все категории хозяйств					
Қазақстан Республикасы	15 992,9	14 920,0	15 688,4	14 654,5	14 658,1
Ақмола	4 215,8	4 041,4	4 225,9	4 078,9	4 089,3
Ақтөбе	570,0	331,9	424,0	304,1	294,3
Алматы	465,9	436,2	444,4	445,9	449,1
Атырау	0,4	0,0	0,1	-	0,5
Батыс Қазақстан	356,9	241,0	302,1	283,1	144,3
Жамбыл	226,7	209,5	237,3	249,6	253,2
Қарағанды	658,4	625,0	666,6	651,1	657,2
Қостанай	4 301,8	4 027,9	4 383,8	4 014,0	4 001,2
Қызылорда	86,8	84,0	79,2	84,8	87,1
Оңтүстік Қазақстан	210,0	184,0	216,5	237,8	250,8
Павлодар	520,5	456,3	593,6	622,9	662,1
Солтүстік Қазақстан	3 867,3	3 753,7	3 557,7	3 117,2	3 197,3
Шығыс Қазақстан	511,9	527,9	556,5	564,4	571,3
Астана қаласы	0,2	0,9	0,8	0,6	0,4
Алматы қаласы	0,3	0,3	-	0,1	0,1
ауыл шаруашылығы кәсіпорындары сельхозпредприятия					
Қазақстан Республикасы	10 511,9	9 761,2	10 205,4	9 411,8	9 612,2
Ақмола	3 223,9	3 043,0	3 219,6	3 082,1	3 137,3
Ақтөбе	359,2	225,4	274,8	184,0	190,5
Алматы	126,7	112,7	111,2	116,1	107,8

Жалғасы

Продолжение

	2011	2012	2013	2014	2015
Атырау	0,4	0,0	0,1	-	0,5
Батыс Қазақстан	121,4	74,5	90,6	80,3	59,5
Жамбыл	67,4	59,7	57,0	56,9	53,7
Қарағанды	288,9	281,4	303,3	296,0	318,0
Қостанай	2 900,5	2 696,7	3 004,2	2 742,4	2 743,1
Қызылорда	55,1	52,8	45,9	44,8	41,7
Оңтүстік Қазақстан	114,4	94,1	114,2	119,8	113,9
Павлодар	200,7	189,4	233,0	228,9	260,5
Солтүстік Қазақстан	2 842,8	2 726,8	2 540,2	2 248,5	2 343,4
Шығыс Қазақстан	210,0	203,6	210,7	211,4	241,9
Астана қаласы	0,2	0,9	0,8	0,6	0,4
Алматы қаласы	0,3	0,3	-	0,1	0,1
шаруа немесе фермер қожалықтары крестьянские или фермерские хозяйства					
Қазақстан Республикасы	5 471,5	5 150,7	5 474,7	5 235,8	5 039,4
Ақмола	991,9	998,4	1 006,3	996,8	952,0
Ақтөбе	210,8	106,5	149,2	120,1	103,8
Алматы	338,0	322,5	332,0	328,9	340,0
Батыс Қазақстан	235,5	166,5	211,5	202,8	84,8
Жамбыл	157,7	148,5	179,1	191,6	198,4
Қарағанды	369,5	343,6	363,3	355,1	339,2
Қостанай	1 401,3	1 331,3	1 379,6	1 271,6	1 258,1
Қызылорда	30,3	29,7	31,9	39,0	44,9
Оңтүстік Қазақстан	90,7	85,9	98,3	114,1	133,3
Павлодар	319,8	266,9	360,6	394,0	401,6
Солтүстік Қазақстан	1 024,5	1 026,8	1 017,5	868,7	853,9
Шығыс Қазақстан	301,5	324,0	345,4	353,0	329,5
Алматы қаласы	0,0	0,0	-	-	-
жұртшылық шаруашылығы хозяйства населения					
Қазақстан Республикасы	9,5	8,1	8,3	6,9	6,6
Ақтөбе	-	-	0,0	-	-
Алматы	1,2	1,0	1,2	0,9	1,3
Жамбыл	1,6	1,3	1,2	1,1	1,2
Қарағанды	0,0	0,0	0,0	0,0	0,0
Қостанай	0,0	0,0	0,0	0,0	0,0
Қызылорда	1,4	1,5	1,3	1,0	0,6
Оңтүстік Қазақстан	4,9	4,0	4,1	3,9	3,5
Шығыс Қазақстан	0,4	0,2	0,5	0,0	0,0

3.33 Бидайдың жиналған алқабы Убранный площадь пшеницы

мың га

тыс. га

	2011	2012	2013	2014	2015
шаруашылықтардың барлық санаттары все категории хозяйств					
Қазақстан Республикасы	13 686,4	12 410,9	12 953,5	11 923,1	11 569,5
Ақмола	3 906,9	3 666,5	3 771,9	3 600,3	3 580,3
Ақтөбе	507,4	258,5	337,3	237,8	222,7

	2011	2012	2013	2014	2015
Алматы	213,4	187,5	167,8	161,4	140,4
Атырау	-	-	0,1	-	-
Батыс Қазақстан	270,0	173,2	204,6	195,8	110,0
Жамбыл	119,1	97,9	99,4	106,7	101,1
Қарағанды	564,6	509,7	518,0	500,1	509,1
Қостанай	4 017,0	3 662,2	4 006,7	3 664,4	3 575,2
Қызылорда	6,7	5,8	3,5	4,0	2,0
Оңтүстік Қазақстан	165,9	126,2	159,0	151,5	152,1
Павлодар	410,3	328,4	391,6	435,4	475,2
Солтүстік Қазақстан	3 151,1	3 048,8	2 935,4	2 494,8	2 326,3
Шығыс Қазақстан	353,8	345,7	357,9	370,3	374,7
Астана қаласы	0,2	0,6	0,5	0,5	0,4
Алматы қаласы	-	-	-	0,0	0,0
ауыл шаруашылығы кәсіпорындары сельхозпредприятия					
Қазақстан Республикасы	9 233,7	8 400,5	8 833,5	8 062,8	7 983,3
Ақмола	2 994,9	2 765,6	2 892,2	2 742,6	2 740,7
Ақтөбе	318,3	183,4	230,6	156,0	157,2
Алматы	63,9	56,7	48,1	48,0	42,6
Атырау	-	-	0,1	-	-
Батыс Қазақстан	95,8	56,7	63,3	58,0	47,7
Жамбыл	43,7	33,1	26,8	29,7	25,5
Қарағанды	259,9	243,9	250,9	248,5	279,2
Қостанай	2 683,1	2 440,1	2 750,7	2 518,0	2 479,3
Қызылорда	3,5	3,5	2,1	2,6	1,2
Оңтүстік Қазақстан	102,2	76,3	95,5	89,3	82,2
Павлодар	157,3	134,8	150,3	158,0	193,2
Солтүстік Қазақстан	2 368,7	2 275,1	2 187,2	1 872,2	1 769,5
Шығыс Қазақстан	142,2	130,8	135,3	139,3	164,6
Астана қаласы	0,2	0,6	0,5	0,5	0,4
Алматы қаласы	-	-	-	0,0	0,0
шаруа немесе фермер қожалықтары крестьянские или фермерские хозяйства					
Қазақстан Республикасы	4 451,4	4 010,2	4 119,6	3 860,3	3 586,2
Ақмола	912,0	900,9	879,7	857,7	839,6
Ақтөбе	189,1	75,1	106,7	81,7	65,5
Алматы	149,5	130,8	119,7	113,4	97,8
Батыс Қазақстан	174,2	116,6	141,2	137,9	62,3
Жамбыл	75,4	64,8	72,5	77,0	75,6
Қарағанды	304,7	265,8	267,1	251,6	229,9
Қостанай	1 333,9	1 222,1	1 256,0	1 146,4	1 095,9
Қызылорда	3,2	2,2	1,5	1,4	0,8
Оңтүстік Қазақстан	62,7	49,9	63,5	62,2	69,9
Павлодар	253,0	193,6	241,2	277,4	282,0
Солтүстік Қазақстан	782,4	773,7	748,2	622,6	556,8
Шығыс Қазақстан	211,3	214,7	222,3	230,9	210,1
жұртшылық шаруашылығы хозяйства населения					
Қазақстан Республикасы	1,3	0,2	0,4	0,0	-
Оңтүстік Қазақстан	1,0	-	-	-	-
Шығыс Қазақстан	0,3	0,2	0,4	0,0	-

3.34 Жүгерінің (маис) жиналған алқабы Убранная площадь кукурузы (маис)

мың га	тыс. га				
	2011	2012	2013	2014	2015
Қазақстан Республикасы	96,7	100,3	107,9	125,7	137,7
Ақтөбе	-	-	-	-	0,2
Алматы	61,7	65,3	67,7	69,5	71,9
Батыс Қазақстан	0,0	-	-	-	-
Жамбыл	9,6	9,9	13,3	15,3	13,6
Қарағанды	-	-	0,0	-	-
Қостанай	-	-	0,1	0,2	0,0
Қызылорда	0,7	0,7	0,7	0,7	0,4
Оңтүстік Қазақстан	24,6	24,5	25,1	37,9	49,7
Павлодар	-	-	-	-	0,3
Шығыс Қазақстан	0,1	-	1,0	2,1	1,6

3.35 Арпаның жиналған алқабы Убранная площадь ячменя

мың га	тыс. га				
	2011	2012	2013	2014	2015
Қазақстан Республикасы	1 515,3	1 634,0	1 836,7	1 909,4	2 037,2
Ақмола	264,1	325,2	384,1	418,2	442,6
Ақтөбе	59,0	66,3	77,6	59,8	63,9
Алматы	172,6	165,4	191,2	198,3	223,5
Атырау	0,4	-	0,1	-	0,0
Батыс Қазақстан	73,2	48,1	66,1	55,2	18,6
Жамбыл	97,8	101,3	124,2	127,0	138,2
Қарағанды	85,0	102,2	128,0	130,9	128,3
Қостанай	180,8	234,4	251,4	247,8	314,1
Қызылорда	1,3	1,0	0,1	0,6	0,1
Оңтүстік Қазақстан	13,6	26,8	27,1	43,0	43,1
Павлодар	53,4	60,5	103,6	97,0	85,4
Солтүстік Қазақстан	434,3	406,8	369,8	412,6	452,7
Шығыс Қазақстан	79,5	95,8	112,9	118,9	126,8
Астана қаласы	-	-	0,3	0,1	-
Алматы қаласы	0,3	0,3	-	0,0	0,1

3.36 Қара бидайдың жиналған алқабы Убранная площадь ржи

мың га	тыс. га				
	2011	2012	2013	2014	2015
Қазақстан Республикасы	24,9	32,1	39,4	43,7	37,9
Ақмола	0,7	0,1	0,3	0,9	0,2
Ақтөбе	0,1	1,3	-	1,7	2,7
Алматы	0,7	0,2	0,1	0,0	0,1
Атырау	-	-	-	-	0,2
Батыс Қазақстан	8,1	15,6	22,7	24,2	10,2
Қарағанды	0,0	-	-	-	-
Қостанай	0,0	-	0,7	0,9	1,7

Жалғасы

Продолжение

	2011	2012	2013	2014	2015
Оңтүстік Қазақстан	0,0	0,0	0,0	0,0	0,1
Павлодар	0,7	1,7	1,3	3,4	10,6
Солтүстік Қазақстан	0,1	1,0	2,2	1,0	0,4
Шығыс Қазақстан	14,5	12,2	11,9	11,6	11,7

3.37 Сұлының жиналған алқабы Убранная площадь овса

мың. га

тыс.га

	2011	2012	2013	2014	2015
Қазақстан Республикасы	143,4	165,4	220,5	192,2	204,3
Ақмола	22,5	26,3	45,4	38,0	34,3
Ақтөбе	1,1	1,6	1,5	1,1	1,7
Алматы	2,6	2,3	2,6	1,9	1,9
Батыс Қазақстан	0,5	0,5	1,2	2,1	0,6
Жамбыл	0,0	0,0	0,0	0,0	-
Қарағанды	5,5	6,5	15,1	16,7	18,7
Қостанай	37,7	41,9	61,8	49,9	55,9
Қызылорда	-	-	-	0,0	0,1
Оңтүстік Қазақстан	-	-	0,1	-	0,0
Павлодар	17,7	20,9	29,7	29,5	27,0
Солтүстік Қазақстан	41,4	46,0	45,1	34,4	48,1
Шығыс Қазақстан	14,4	19,1	18,0	18,6	16,0
Астана қаласы	-	0,3	-	-	-

3.38 Қарақұмықтың жиналған алқабы Убранная площадь гречихи

мың. га

тыс.га

	2011	2012	2013	2014	2015
Қазақстан Республикасы	67,0	76,2	81,5	64,4	62,5
Ақмола	1,4	1,3	1,9	4,4	1,0
Ақтөбе	0,0	-	-	-	-
Алматы	0,6	1,0	0,9	0,2	0,2
Батыс Қазақстан	0,1	0,6	0,3	-	-
Қарағанды	-	0,1	0,1	-	-
Қостанай	3,4	6,3	8,3	6,6	6,1
Павлодар	25,2	26,8	31,5	26,8	26,8
Солтүстік Қазақстан	3,3	3,4	3,3	1,6	1,4
Шығыс Қазақстан	33,0	36,6	35,2	24,9	27,0

3.39 Тарының жиналған алқабы Убранная площадь проса

мың. га

тыс.га

	2011	2012	2013	2014	2015
Қазақстан Республикасы	39,4	35,4	54,2	43,1	43,9
Ақмола	1,1	1,2	1,0	0,5	1,1
Ақтөбе	2,1	2,5	6,1	3,7	3,2
Алматы	0,2	0,2	0,2	0,2	0,3

Жалғасы

Продолжение

	2011	2012	2013	2014	2015
Атырау	-	0,0	-	-	0,3
Батыс Қазақстан	4,8	2,7	5,5	3,1	2,3
Жамбыл	0,0	0,3	0,4	0,4	0,3
Қарағанды	-	0,2	0,3	1,0	0,3
Қостанай	14,5	7,4	9,1	7,9	5,7
Қызылорда	0,8	0,9	0,7	0,6	0,4
Оңтүстік Қазақстан	0,6	0,7	0,4	0,5	0,3
Павлодар	10,3	14,2	25,4	19,7	26,5
Солтүстік Қазақстан	1,8	1,1	1,9	1,8	0,8
Шығыс Қазақстан	3,2	4,0	3,4	3,7	2,4

3.40 Кептірілген бұршақты көкөністердің жиналған алқабы Убранная площадь овощей бобовых сушеных

мың. га

тыс. га

	2011	2012	2013	2014	2015
Қазақстан Республикасы	106,6	136,5	101,5	63,9	88,3
Ақмола	17,7	18,4	15,6	14,7	16,3
Ақтөбе	0,1	0,6	0,3	0,0	0,0
Алматы	-	0,0	0,2	0,2	0,2
Батыс Қазақстан	0,3	0,3	1,1	1,5	0,5
Жамбыл	0,1	0,0	0,1	0,1	0,1
Қарағанды	3,2	6,4	5,0	2,1	0,2
Қостанай	37,6	67,1	41,1	21,7	29,2
Оңтүстік Қазақстан	3,3	2,5	3,2	2,6	1,5
Павлодар	1,9	2,2	3,1	4,7	1,3
Солтүстік Қазақстан	36,2	32,3	26,3	11,1	34,0
Шығыс Қазақстан	6,2	6,8	5,5	5,2	5,0

3.41 Ақталмаған күріштің жиналған алқабы Убранная площадь риса, необрушенного

мың га

тыс. га

	2011	2012	2013	2014	2015
Қазақстан Республикасы	93,3	93,0	89,4	95,3	98,8
Алматы	14,1	14,2	13,8	14,2	10,6
Қызылорда	77,2	75,6	74,0	78,8	84,2
Оңтүстік Қазақстан	2,0	3,3	1,7	2,3	4,0

3.42 Картоптың жиналған алқабы Убранная площадь картофеля

мың га

тыс. га

	2011	2012	2013	2014	2015
шаруашылықтардың барлық санаттары все категории хозяйств					
Қазақстан Республикасы	184,0	188,4	184,2	185,1	189,8
Ақмола	17,5	18,4	16,8	18,0	18,5
Ақтөбе	8,2	8,3	5,3	5,2	5,3
Алматы	35,4	36,4	37,2	38,3	38,9
Атырау	0,9	1,0	0,9	1,3	1,5
Батыс Қазақстан	3,8	4,0	4,1	4,4	5,0
Жамбыл	7,5	8,2	7,4	8,6	8,6
Қарағанды	12,6	12,8	12,9	13,1	13,8
Қостанай	10,4	10,5	10,6	9,7	9,5
Қызылорда	8,8	8,5	7,8	5,2	4,2
Маңғыстау	0,0	0,0	-	-	-
Оңтүстік Қазақстан	13,6	14,5	14,1	14,8	14,8
Павлодар	14,0	14,9	15,0	14,6	17,0
Солтүстік Қазақстан	26,6	26,8	27,3	27,0	27,9
Шығыс Қазақстан	23,9	23,5	24,0	24,0	24,1
Астана қаласы	0,7	0,7	0,7	0,6	0,6
Алматы қаласы	0,1	0,1	0,1	0,1	0,1
ауыл шаруашылығы кәсіпорындары сельхозпредприятия					
Қазақстан Республикасы	11,9	12,9	13,1	14,1	15,8
Ақмола	1,1	1,7	1,4	1,4	1,7
Ақтөбе	0,4	0,3	0,3	0,3	0,4
Алматы	1,2	1,3	1,0	1,4	1,4
Атырау	0,1	0,0	0,0	0,1	0,1
Батыс Қазақстан	0,0	0,0	0,5	0,4	0,3
Жамбыл	0,3	0,4	0,3	0,3	0,4
Қарағанды	2,7	2,7	3,1	3,6	4,0
Қостанай	0,8	0,7	0,9	0,9	0,8
Қызылорда	0,0	0,0	0,0	0,0	0,0
Оңтүстік Қазақстан	1,1	1,1	0,9	1,1	0,9
Павлодар	1,3	1,4	1,9	2,6	2,8
Солтүстік Қазақстан	1,6	1,8	1,5	1,3	1,9
Шығыс Қазақстан	1,2	1,5	1,3	0,8	1,1
Астана қаласы	0,1	0,1	0,1	0,0	0,0
шаруа немесе фермер қожалықтары крестьянские или фермерские хозяйства					
Қазақстан Республикасы	41,8	49,6	48,3	55,9	61,3
Ақмола	1,2	1,7	1,8	1,6	1,9
Ақтөбе	0,7	0,8	0,6	0,5	0,6
Алматы	12,7	14,7	14,9	20,1	19,4
Атырау	0,2	0,3	0,6	0,8	1,1
Батыс Қазақстан	0,9	1,2	0,7	0,6	1,2
Жамбыл	2,9	3,6	3,2	4,6	4,6
Қарағанды	4,4	4,7	4,4	4,2	4,5
Қостанай	1,8	2,2	2,0	2,3	2,6
Қызылорда	0,1	0,2	0,2	0,2	0,3

Жалғасы

Продолжение

	2011	2012	2013	2014	2015
Маңғыстау	-	0,0	-	-	-
Оңтүстік Қазақстан	7,3	8,3	7,6	8,3	8,6
Павлодар	5,3	7,0	6,4	6,5	8,5
Солтүстік Қазақстан	1,1	1,4	1,5	1,2	1,7
Шығыс Қазақстан	3,2	3,6	4,4	5,0	6,3
Астана қаласы	-	-	0,0	0,0	-
жұртшылық шаруашылығы хозяйства населения					
Қазақстан Республикасы	130,3	125,9	122,8	115,1	112,8
Ақмола	15,2	15,0	13,5	15,0	15,0
Ақтөбе	7,1	7,2	4,4	4,4	4,3
Алматы	21,5	20,4	21,2	16,9	18,1
Атырау	0,6	0,7	0,4	0,5	0,3
Батыс Қазақстан	2,9	2,8	3,0	3,4	3,5
Жамбыл	4,3	4,2	3,9	3,7	3,6
Қарағанды	5,5	5,4	5,4	5,4	5,3
Қостанай	7,8	7,6	7,7	6,5	6,2
Қызылорда	8,7	8,3	7,6	5,0	3,8
Маңғыстау	0,0	-	-	-	-
Оңтүстік Қазақстан	5,2	5,1	5,6	5,4	5,3
Павлодар	7,4	6,4	6,7	5,5	5,8
Солтүстік Қазақстан	23,9	23,7	24,4	24,5	24,3
Шығыс Қазақстан	19,5	18,5	18,4	18,2	16,6
Астана қаласы	0,6	0,6	0,6	0,6	0,6
Алматы қаласы	0,1	0,1	0,1	0,1	0,1

3.43 Күнбағыс тұқымдарының жиналған алқабы Убранная площадь семян подсолнечника

мың га

тыс. га

	2011	2012	2013	2014	2015
шаруашылықтардың барлық санаттары все категории хозяйств					
Қазақстан Республикасы	882,5	682,3	822,4	768,7	701,3
Ақмола	73,2	41,7	53,0	53,5	28,0
Ақтөбе	37,3	12,9	25,7	13,0	16,3
Алматы	40,8	35,4	31,4	26,5	25,7
Батыс Қазақстан	53,2	16,6	35,5	17,5	20,7
Жамбыл	2,3	2,6	2,4	3,5	3,5
Қарағанды	0,0	0,0	0,6	0,0	0,0
Қостанай	46,9	32,5	85,3	126,6	90,8
Қызылорда	0,3	0,2	0,2	0,1	0,1
Оңтүстік Қазақстан	5,8	4,4	6,0	6,2	6,2
Павлодар	200,7	171,0	164,4	124,7	134,3
Солтүстік Қазақстан	27,9	22,9	35,8	39,2	31,9
Шығыс Қазақстан	394,0	342,0	382,3	358,0	343,8
ауыл шаруашылығы кәсіпорындары сельхозпредприятия					
Қазақстан Республикасы	269,9	202,8	276,3	279,5	253,5
Ақмола	64,8	36,9	45,5	47,9	25,9
Ақтөбе	19,1	8,9	19,6	7,5	8,2

Жалғасы

Продолжение

	2011	2012	2013	2014	2015
Алматы	3,5	2,4	2,0	1,1	3,1
Батыс Қазақстан	16,0	4,3	9,5	4,9	8,4
Жамбыл	0,2	0,1	0,0	0,1	0,0
Қостанай	20,8	17,5	41,9	69,2	56,0
Оңтүстік Қазақстан	0,6	0,7	1,2	1,6	1,0
Павлодар	21,3	15,9	22,2	22,7	23,5
Солтүстік Қазақстан	24,6	21,2	33,1	36,5	30,3
Шығыс Қазақстан	99,0	94,9	101,4	88,0	97,1
шаруа немесе фермер қожалықтары крестьянские или фермерские хозяйства					
Қазақстан Республикасы	610,7	478,2	544,6	488,3	446,9
Ақмола	8,4	4,9	7,5	5,6	2,1
Ақтөбе	18,2	4,0	6,1	5,5	8,1
Алматы	36,6	32,6	28,9	25,2	22,3
Батыс Қазақстан	37,2	12,3	26,0	12,6	12,3
Жамбыл	1,9	2,3	2,2	3,3	3,4
Қарағанды	-	-	0,6	-	-
Қостанай	26,1	15,0	43,4	57,3	34,8
Қызылорда	-	-	0,0	-	-
Оңтүстік Қазақстан	4,6	3,2	4,3	4,1	4,7
Павлодар	179,4	155,1	142,2	102,0	110,8
Солтүстік Қазақстан	3,3	1,7	2,7	2,7	1,6
Шығыс Қазақстан	295,0	247,1	280,7	269,9	246,8
жұртшылық шаруашылығы хозяйства населения					
Қазақстан Республикасы	1,9	1,3	1,5	0,9	0,9
Алматы	0,7	0,4	0,5	0,2	0,2
Жамбыл	0,2	0,2	0,1	0,1	0,1
Қарағанды	0,0	0,0	0,0	0,0	0,0
Қостанай	0,0	0,0	-	0,0	-
Қызылорда	0,3	0,2	0,2	0,1	0,1
Оңтүстік Қазақстан	0,6	0,6	0,6	0,5	0,5
Шығыс Қазақстан	0,0	0,0	0,2	0,0	0,0

3.44 Темекінің жиналған алқабы Убранная площадь табака

га

га

	2011	2012	2013	2014	2015
шаруашылықтардың барлық санаттары все категории хозяйств					
Қазақстан Республикасы	1 242,0	1 275,1	1 189,0	541,4	460,9
Алматы	700,0	700,0	700,0	-	-
Жамбыл	22,0	-	8,0	-	-
Оңтүстік Қазақстан	520,0	575,1	481,0	541,4	460,9
ауыл шаруашылығы кәсіпорындары сельхозпредприятия					
Қазақстан Республикасы	2,0	19,0	3,0	9,0	3,4
Оңтүстік Қазақстан	2,0	19,0	3,0	9,0	3,4

Жалғасы

Продолжение

	2011	2012	2013	2014	2015
шаруа немесе фермер қожалықтары крестьянские или фермерские хозяйства					
Қазақстан Республикасы	1 207,0	1 223,1	1 148,0	485,8	418,0
Алматы	700,0	700,0	700,0	-	-
Жамбыл	22,0	-	8,0	-	-
Оңтүстік Қазақстан	485,0	523,1	440,0	485,8	418,0
жұртшылық шаруашылығы хозяйства населения					
Қазақстан Республикасы	33,0	33,0	38,0	46,6	39,5
Оңтүстік Қазақстан	33,0	33,0	38,0	46,6	39,5

3.45 Қант қызылшасының жиналған алқабы Убранная площадь свеклы сахарной

га

га

	2011	2012	2013	2014	2015
шаруашылықтардың барлық санаттары все категории хозяйств					
Қазақстан Республикасы	10 649,6	9 015,6	2 413,1	992,5	7 491,4
Алматы	4 848,8	5 778,0	1 630,7	438,1	3 772,0
Жамбыл	5 661,8	3 089,9	777,4	536,2	3 689,3
Оңтүстік Қазақстан	139,0	147,7	5,0	18,2	28,1
Солтүстік Қазақстан	-	-	-	-	2,0
ауыл шаруашылығы кәсіпорындары сельхозпредприятия					
Қазақстан Республикасы	2 602,9	2 326,5	356,0	313,0	1 006,0
Алматы	890,4	1 270,0	186,0	80,0	480,0
Жамбыл	1 693,5	1 055,8	170,0	233,0	526,0
Оңтүстік Қазақстан	19,0	0,7	-	-	-
шаруа немесе фермер қожалықтары крестьянские или фермерские хозяйства					
Қазақстан Республикасы	8 036,3	6 639,1	2 027,1	663,1	6 436,0
Алматы	3 948,0	4 458,0	1 414,7	358,1	3 243,0
Жамбыл	3 968,3	2 034,1	607,4	303,2	3 163,3
Оңтүстік Қазақстан	120,0	147,0	5,0	1,8	27,7
Солтүстік Қазақстан	-	-	-	-	2,0
жұртшылық шаруашылығы хозяйства населения					
Қазақстан Республикасы	10,4	50,0	30,0	16,4	49,4
Алматы	10,4	50,0	30,0	-	49,0
Оңтүстік Қазақстан	-	-	-	16,4	0,4

3.46 Мақтаның жиналған алқабы Убранная площадь хлопка

мың га

тыс. га

	2011	2012	2013	2014	2015
шаруашылықтардың барлық санаттары все категории хозяйств					
Қазақстан Республикасы	154,2	144,7	138,0	127,5	98,6
Оңтүстік Қазақстан	154,2	144,7	138,0	127,5	98,6

	2011	2012	2013	2014	2015
ауыл шаруашылығы кәсіпорындары сельхозпредприятия					
Қазақстан Республикасы	7,9	6,4	6,4	6,5	5,2
Оңтүстік Қазақстан	7,9	6,4	6,4	6,5	5,2
шаруа немесе фермер қожалықтары крестьянские или фермерские хозяйства					
Қазақстан Республикасы	146,3	138,2	131,6	121,0	93,4
Оңтүстік Қазақстан	146,3	138,2	131,6	121,0	93,4
жұртшылық шаруашылығы хозяйства населения					
Қазақстан Республикасы	0,0	0,0	0,0	0,0	0,0
Оңтүстік Қазақстан	0,0	0,0	0,0	0,0	0,0

3.47 Ашық топырақта өсірілген көкөністердің жиналған алқабы Убранная площадь овощей открытого грунта

мың га

тыс. га

	2011	2012	2013	2014	2015
шаруашылықтардың барлық санаттары все категории хозяйств					
Қазақстан Республикасы	127,9	128,3	132,0	136,5	139,1
Ақмола	4,2	4,3	4,1	4,4	4,3
Ақтөбе	4,6	4,7	3,5	3,4	3,6
Алматы	27,2	30,2	31,4	31,9	31,6
Атырау	2,3	2,2	2,1	2,3	2,4
Батыс Қазақстан	3,7	3,7	3,9	3,9	4,3
Жамбыл	21,8	19,9	21,9	25,3	26,1
Қарағанды	3,1	3,0	2,9	2,7	2,9
Қостанай	2,5	2,3	2,4	2,3	2,3
Қызылорда	6,7	6,2	6,3	4,4	4,7
Маңғыстау	0,4	0,3	0,2	0,5	0,5
Оңтүстік Қазақстан	33,2	32,5	33,5	34,9	36,5
Павлодар	4,3	5,1	5,5	5,8	5,4
Солтүстік Қазақстан	4,9	4,8	5,1	5,1	5,2
Шығыс Қазақстан	8,8	8,7	9,0	9,2	9,0
Астана қаласы	0,2	0,1	0,1	0,1	0,1
Алматы қаласы	0,2	0,2	0,2	0,2	0,2
ауыл шаруашылығы кәсіпорындары сельхозпредприятия					
Қазақстан Республикасы	8,3	8,8	8,3	7,6	8,2
Ақмола	0,3	0,2	0,4	0,4	0,2
Ақтөбе	0,1	0,1	0,1	0,1	0,0
Алматы	2,2	3,1	2,5	2,4	2,3
Атырау	0,2	0,1	0,1	0,2	0,1
Батыс Қазақстан	0,1	0,1	0,1	0,0	0,1
Жамбыл	1,1	1,2	1,2	1,3	1,6
Қарағанды	0,2	0,2	0,3	0,2	0,2
Қостанай	0,1	0,1	0,1	0,1	0,1
Қызылорда	0,0	0,0	0,0	0,0	0,0
Маңғыстау	0,0	0,0	0,0	0,0	0,0
Оңтүстік Қазақстан	3,1	3,0	2,9	2,3	2,8
Павлодар	0,1	0,1	0,1	0,2	0,3
Солтүстік Қазақстан	0,2	0,2	0,2	0,2	0,3

Жалғасы

Продолжение

	2011	2012	2013	2014	2015
Шығыс Қазақстан	0,3	0,4	0,2	0,2	0,2
Астана қаласы	0,1	0,1	-	0,0	0,0
шаруа немесе фермер қожалықтары крестьянские или фермерские хозяйства					
Қазақстан Республикасы	56,0	56,1	59,3	65,1	67,7
Ақмола	0,5	0,6	0,5	0,6	0,5
Ақтөбе	0,8	0,8	0,7	0,6	0,6
Алматы	12,9	14,8	16,3	17,3	17,3
Атырау	0,7	0,7	0,9	0,9	1,2
Батыс Қазақстан	1,2	1,1	0,9	1,0	1,1
Жамбыл	13,0	11,5	13,0	15,4	17,1
Қарағанды	1,3	1,2	1,0	0,9	1,1
Қостанай	0,5	0,4	0,5	0,4	0,5
Қызылорда	0,1	0,2	0,1	0,2	0,4
Маңғыстау	0,3	0,3	0,2	0,5	0,5
Оңтүстік Қазақстан	19,7	19,1	19,2	21,0	21,2
Павлодар	2,8	3,6	3,9	4,1	3,7
Солтүстік Қазақстан	0,3	0,2	0,2	0,3	0,2
Шығыс Қазақстан	1,6	1,7	1,8	2,0	2,3
Алматы қаласы	-	-	0,0	-	-
жұртшылық шаруашылығы хозяйства населения					
Қазақстан Республикасы	63,6	63,3	64,4	63,8	63,1
Ақмола	3,3	3,5	3,2	3,4	3,5
Ақтөбе	3,6	3,8	2,7	2,8	2,9
Алматы	12,0	12,3	12,6	12,2	12,0
Атырау	1,4	1,5	1,2	1,2	1,2
Батыс Қазақстан	2,4	2,6	2,8	2,9	3,1
Жамбыл	7,6	7,3	7,7	8,6	7,4
Қарағанды	1,6	1,6	1,6	1,6	1,6
Қостанай	1,8	1,7	1,8	1,7	1,7
Қызылорда	6,6	5,9	6,1	4,3	4,3
Маңғыстау	0,0	0,0	0,0	0,0	0,0
Оңтүстік Қазақстан	10,3	10,5	11,4	11,7	12,5
Павлодар	1,4	1,4	1,5	1,5	1,4
Солтүстік Қазақстан	4,3	4,3	4,7	4,6	4,7
Шығыс Қазақстан	6,8	6,7	6,9	7,1	6,5
Астана қаласы	0,1	0,1	0,1	0,1	0,1
Алматы қаласы	0,2	0,2	0,2	0,2	0,2

3.48 Бақша дақылдарының жиналған алқабы Убранный площадь культур бахчевых

мың га

тыс. га

	2011	2012	2013	2014	2015
шаруашылықтардың барлық санаттары все категории хозяйств					
Қазақстан Республикасы	67,1	79,8	80,6	88,8	94,4
Ақмола	0,0	0,0	0,0	0,0	0,0
Ақтөбе	0,6	0,5	0,4	0,5	0,6
Алматы	4,3	4,4	4,4	4,6	4,6
Атырау	0,8	0,8	0,7	0,8	0,9
Батыс Қазақстан	1,5	1,6	1,6	1,7	1,9

	2011	2012	2013	2014	2015
Жамбыл	9,8	7,7	7,5	11,1	10,1
Қарағанды	0,0	0,0	0,0	0,0	0,0
Қостанай	0,6	0,5	0,6	0,7	0,9
Қызылорда	8,2	8,5	8,4	7,0	6,5
Маңғыстау	0,4	0,4	0,3	1,1	1,1
Оңтүстік Қазақстан	38,0	52,6	52,4	57,4	62,5
Павлодар	1,0	0,9	1,3	1,1	2,1
Солтүстік Қазақстан	-	-	-	-	0,0
Шығыс Қазақстан	1,9	2,1	2,9	2,8	3,2
ауыл шаруашылығы кәсіпорындары сельхозпредприятия					
Қазақстан Республикасы	5,2	7,6	5,7	7,8	8,8
Ақмола	0,0	0,0	0,0	0,0	0,0
Ақтөбе	0,1	0,0	0,0	0,0	0,0
Алматы	0,3	0,6	0,4	0,7	0,8
Атырау	0,1	0,0	0,0	0,0	0,0
Батыс Қазақстан	0,0	0,0	0,0	0,0	0,0
Жамбыл	0,5	0,6	0,4	1,0	0,5
Қостанай	0,2	0,1	0,1	0,0	-
Қызылорда	0,0	0,0	0,0	0,0	0,0
Маңғыстау	0,1	0,0	0,0	0,0	0,0
Оңтүстік Қазақстан	3,9	6,1	4,6	6,0	7,3
Павлодар	0,0	-	0,0	-	0,1
Солтүстік Қазақстан	-	-	-	-	0,0
Шығыс Қазақстан	0,0	0,0	0,0	0,0	0,1
шаруа немесе фермер қожалықтары крестьянские или фермерские хозяйства					
Қазақстан Республикасы	49,8	59,6	62,0	70,6	75,6
Ақмола	0,0	0,0	0,0	0,0	0,0
Ақтөбе	0,4	0,3	0,3	0,3	0,5
Алматы	2,6	2,4	2,8	2,9	2,8
Атырау	0,4	0,4	0,4	0,5	0,7
Батыс Қазақстан	0,8	0,8	0,7	0,8	0,8
Жамбыл	8,8	6,5	6,4	9,6	8,9
Қарағанды	0,0	0,0	0,0	0,0	0,0
Қостанай	0,2	0,2	0,3	0,5	0,8
Қызылорда	1,0	1,1	1,1	1,2	1,4
Маңғыстау	0,3	0,4	0,3	1,1	1,1
Оңтүстік Қазақстан	32,9	45,1	46,2	50,1	54,0
Павлодар	1,0	0,9	1,2	1,1	2,0
Шығыс Қазақстан	1,4	1,6	2,3	2,4	2,6
жұртшылық шаруашылығы хозяйства населения					
Қазақстан Республикасы	12,0	12,6	12,9	10,4	10,0
Ақмола	0,0	0,0	0,0	0,0	0,0
Ақтөбе	0,1	0,1	0,1	0,1	0,1
Алматы	1,4	1,4	1,3	1,0	1,0
Атырау	0,3	0,4	0,3	0,2	0,2
Батыс Қазақстан	0,7	0,7	0,9	0,9	1,0
Жамбыл	0,5	0,5	0,7	0,5	0,7
Қарағанды	0,0	0,0	0,0	0,0	0,0

Жалғасы

Продолжение

	2011	2012	2013	2014	2015
Қостанай	0,2	0,1	0,2	0,1	0,1
Қызылорда	7,2	7,3	7,3	5,8	5,1
Маңғыстау	0,0	-	0,0	0,0	0,0
Оңтүстік Қазақстан	1,1	1,4	1,5	1,3	1,2
Павлодар	0,0	0,0	0,0	0,0	0,0
Шығыс Қазақстан	0,5	0,5	0,6	0,4	0,5

3.49 Жеке ауылшаруашылық дақылдарын жалпы жинау Валовой сбор отдельных сельскохозяйственных культур

мың тонна

тыс. тонн

	2011	2012	2013	2014	2015	
шаруашылықтардың барлық санаттары все категории хозяйств						
Дәнді (күрішті қосқанда) және бұршақты дақылдар	26 960,5	12 864,8	18 231,1	17 162,2	18 672,8	Зерновые (включая рис) и бобовые культуры
Дәнділер және бұршақты дақылдар (күрішті қоспағанда)	26 613,7	12 514,0	17 886,8	16 785,1	18 250,6	Зерновые (за исключением риса) и бобовые культуры
одан:						из них:
бидай	22 732,1	9 841,1	13 940,8	12 996,8	13 747,0	пшеница
жүгері (маис)	482,0	520,4	569,2	663,9	734,1	кукуруза (маис)
арпа	2 593,1	1 490,6	2 539,0	2 411,8	2 675,4	ячмень
қара бидай	28,4	28,6	43,4	60,6	37,1	рожь
сұлы	258,3	147,2	304,8	225,9	243,8	овес
қарақұмық	37,4	48,0	83,5	46,5	45,4	гречиха
тары	43,4	22,6	54,4	27,3	34,7	просо
кептірілген бұршақты көкөністер	134,9	76,2	74,1	51,2	87,7	овощи бобовые сушеные
Ақталмаған күріш	346,8	350,8	344,3	377,0	422,2	Рис, необмолоченный
Картоп	3 076,1	3 126,4	3 343,6	3 410,5	3 521,1	Картофель
Майлы дақылдар одан:	1 141,9	976,8	1 498,0	1 547,6	1 547,5	Культуры масличные
соя бұршақтар	133,1	169,8	203,3	217,9	220,4	из них:
күнбағыстың тұқымдары	409,1	400,3	572,7	512,8	534,0	бобы соевые
мақсары тұқымдары	151,2	127,2	174,9	135,4	148,8	семена подсолнечника
рапстың тұқымдары	148,4	116,9	241,8	241,4	138,2	семена сафлора
шашақты зығырдың тұқымдары	273,1	157,9	295,0	419,9	491,4	семена льна-кудряша
Темекі	2,8	2,8	2,7	1,6	1,4	Табак
Қант қызылшасы	200,4	151,6	64,6	23,9	174,1	Свекла сахарная
Мақта	336,0	379,7	396,7	320,7	273,9	Хлопок
Көкөністер	2 877,7	3 061,5	3 241,5	3 469,9	3 564,9	Овощи
Бақша дақылдары	1 248,0	1 649,9	1 713,0	1 928,0	2 087,6	Культуры бахчевые
Жүзім	57,1	71,7	68,0	70,3	63,4	Виноград
Шекілдеуік пен дәнекті жемістер	157,9	185,0	192,3	210,7	196,1	Плоды семечковые и косточковые
Өзге де жемістер және жидектер	18,3	19,4	20,1	20,1	20,1	Ягоды и плоды прочие
Жанғақ	1,7	2,3	2,3	2,2	0,6	Орехи

	2011	2012	2013	2014	2015	
ауыл шаруашылығы кәсіпорындары сельхозпредприятия						
Дәнді (күрішті қосқанда) және бұршақты дақылдар	18 558,1	8 077,0	11 145,9	10 718,4	11 731,1	Зерновые (включая рис) и бобовые культуры
Дәнділер және бұршақты дақылдар (күрішті қоспағанда) одан:	18 332,3	7 861,9	10 942,0	10 515,9	1 525,2	Зерновые (за исключением риса) и бобовые культуры из них:
бидай	16 231,9	6 637,6	9 157,7	8 752,4	9 325,5	пшеница
жүгері (маис)	71,7	66,5	90,4	118,1	133,0	кукуруза (маис)
арпа	1 494,5	711,7	1 223,6	1 212,8	321,5	ячмень
қара бидай	17,1	12,2	24,5	30,8	22,2	рожь
сұлы	172,0	89,5	190,5	133,2	145,7	овес
қарақұмық	16,0	17,9	38,0	20,1	17,8	гречиха
тары	28,9	10,3	24,1	10,0	9,8	просо
кептірілген бұршақты көкөністер	118,1	65,9	61,8	40,7	79,6	овощи бобовые сушеные
Ақталмаған күріш	225,7	215,1	203,9	202,6	206,7	Рис, необрушенный
Картоп	173,0	165,8	230,0	247,1	262,5	Картофель
Майлы дақылдар одан:	606,8	480,6	795,5	800,2	799,0	Культуры масличные из них:
соя бұршақтар	25,3	27,7	35,8	32,9	30,0	бобы соевые
күнбағыстың тұқымдары	129,4	142,8	207,4	186,6	204,6	семена подсолнечника
мақсары тұқымдары	61,3	58,0	75,6	48,9	46,2	семена сафлора
рапстың тұқымдары	138,3	111,1	221,2	210,6	117,7	семена рапса
шашақты зығырдың тұқымдары	231,6	136,9	248,2	306,7	390,5	семена льна-кудряша
Темекі	0,0	0,0	0,0	0,0	0,0	Табак
Қант қызылшасы	40,3	27,3	11,0	8,6	21,2	Свекла сахарная
Мақта	11,2	13,0	13,8	14,6	12,7	Хлопок
Көкөністер	166,0	209,1	209,2	199,9	216,1	Овощи
бақша дақылдары	67,4	106,1	84,5	119,7	133,8	Культуры бахчевые
Жүзім	9,9	11,7	15,3	15,8	13,7	Виноград
Шекілдеуік пен дәнекті жемістер	4,0	4,9	5,3	3,8	4,6	Плоды семечковые и косточковые
Өзге де жемістер және жидектер	0,0	0,1	0,1	0,1	0,1	Ягоды и плоды прочие
Жанғақ	0,0	0,0	-	0,0	0,0	Орехи
шаруа немесе фермер қожалықтары крестьянские или фермерские хозяйства						
Дәнді (күрішті қосқанда) және бұршақты дақылдар	8 367,6	4 756,8	7 050,4	6 414,5	6 911,5	Зерновые (включая рис) и бобовые культуры
Дәнділер және бұршақты дақылдар (күрішті қоспағанда) соның ішінде:	8 246,8	4 621,1	6 910,0	6 240,0	6 696,0	Зерновые (за исключением риса) и бобовые культуры из них:
бидай	6 497,5	3 203,2	4 782,1	4 244,4	4 421,5	пшеница
жүгері (маис)	381,8	426,1	448,1	518,6	572,3	кукуруза (маис)
арпа	1 097,5	778,6	1 314,8	1 199,0	1 353,9	ячмень
қара бидай	11,3	16,4	18,9	29,8	14,9	рожь
сұлы	86,2	57,7	114,3	92,7	98,1	овес
қарақұмық	21,4	30,1	45,5	26,4	27,6	гречиха

Жалғасы

Продолжение

	2011	2012	2013	2014	2015	
тары	13,0	10,6	28,8	16,2	23,9	просо
кептірілген бұршақты көкөністер	16,1	9,7	11,7	9,9	7,6	овощи бобовые сушеные
Ақталмаған күріш	120,9	135,7	140,4	174,4	215,5	Рис, необрушенный
Картоп	735,7	880,7	928,6	1 099,2	1 191,0	Картофель
Майлы дақылдар одан:	531,4	491,4	696,8	745,1	747,1	Культуры масличные из них:
соя бұршақтар	107,8	139,2	164,6	184,1	190,4	бобы соевые
күнбағыстың тұқымдары	277,1	255,6	363,1	324,8	328,0	семена подсолнечника
мақсары тұқымдары	88,8	69,2	98,7	86,5	102,6	семена сафлора
рапстың тұқымдары	10,1	5,8	20,5	30,8	20,5	семена рапса
шашақты зығырдың тұқымдары	41,5	21,0	46,7	113,2	100,9	семена льна-кудряша
Темекі	2,7	2,7	2,6	1,5	1,3	Табак
Қант қызылшасы	159,8	123,3	53,2	15,1	152,7	Свекла сахарная
Мақта	324,8	366,6	382,8	306,0	261,1	Хлопок
Көкөністер	1 303,5	1 391,1	1 522,6	1 721,7	1 817,8	Овощи
Бақша дақылдары	996,2	1 318,8	1 384,3	1 614,6	1 761,4	Культуры бахчевые
Жүзім	34,7	47,4	40,8	41,8	37,4	Виноград
Шекілдеуік пен дәнекті жемістер	62,0	83,8	84,8	103,3	100,2	Плоды семечковые и косточковые
Өзге де жемістер және жидектер	0,7	0,9	1,3	0,8	0,7	Ягоды и плоды прочие
Жанғақ	0,0	0,1	0,5	0,0	0,0	Орехи
жұртшылық шаруашылығы хозяйства населения						
Дәнді (күрішті қосқанда) және бұршақты дақылдар	34,8	31,0	34,8	29,2	30,2	Зерновые (включая рис) и бобовые культуры
Дәнділер және бұршақты дақылдар (күрішті қоспағанда)	34,6	31,0	34,8	29,2	30,2	Зерновые (за исключением риса) и бобовые культуры
одан:						из них:
бидай	2,7	0,3	1,0	0,0	-	пшеница
жүгері (маис)	28,5	27,8	30,7	27,2	28,8	кукуруза (маис)
арпа	1,1	0,3	0,6	0,0	-	ячмень
сұлы	0,1	-	-	-	-	овес
қарақұмық	-	-	-	-	-	гречиха
тары	1,5	1,7	1,5	1,1	1,0	просо
кептірілген бұршақты көкөністер	0,7	0,6	0,6	0,6	0,4	овощи бобовые сушеные
Ақталмаған күріш	0,2	-	-	0,0	-	Рис, необрушенный
Картоп	2 167,4	2 079,9	2 185,0	2 064,2	2 067,6	Картофель
Майлы дақылдар одан:	3,7	4,8	5,7	2,3	1,4	Культуры масличные из них:
соя бұршақтар	-	2,9	2,8	0,9	-	бобы соевые
күнбағыстың тұқымдары	2,6	1,9	2,2	1,4	1,4	семена подсолнечника
мақсары тұқымдары	1,1	0,0	0,6	-	-	семена сафлора
Темекі	0,1	0,1	0,1	0,1	0,1	Табак
Қант қызылшасы	0,3	1,0	0,4	0,2	0,2	Свекла сахарная
Мақта	0,1	0,1	0,1	0,1	0,0	Хлопок
Көкөністер	1 408,2	1 461,3	1 509,7	1 548,2	1 531,0	Овощи
Бақша дақылдары	184,4	225,0	244,2	193,7	192,4	Культуры бахчевые

	2011	2012	2013	2014	2015	
Жүзім	12,5	12,6	11,9	12,7	12,3	Виноград
Шекілдеуік пен дәнекті жемістер	91,9	96,3	102,2	103,6	91,3	Плоды семечковые и косточковые
Өзге де жемістер және жидектер	17,6	18,4	18,7	19,2	19,3	Ягоды и плоды прочие
Жанғақ	1,7	2,2	1,8	2,2	0,6	Орехи

3.50 Дәнді (күрішті қосқанда) және бұршақты дақылдарды жалпы жинау Валовой сбор зерновых (включая рис) и бобовых культур

мың тонна

тыс. тонн

	2011	2012	2013	2014	2015
шаруашылықтардың барлық санаттары все категории хозяйств					
Қазақстан Республикасы	26 960,5	12 864,8	18 231,1	17 162,2	18 672,8
Ақмола	6 597,6	2 822,0	4 411,7	4 502,6	4 434,7
Ақтөбе	428,6	94,7	212,6	143,4	164,9
Алматы	1 119,8	1 021,7	1 104,0	1 046,5	1 172,2
Атырау	0,3	0,0	0,1	-	0,3
Батыс Қазақстан	347,3	129,3	198,4	223,8	95,4
Жамбыл	393,5	229,5	480,0	288,6	452,6
Қарағанды	709,6	403,4	758,9	599,5	591,6
Қостанай	7 900,0	2 449,5	4 267,4	3 987,5	4 541,9
Қызылорда	301,0	291,0	295,0	323,8	368,6
Оңтүстік Қазақстан	357,0	282,6	471,4	421,3	581,1
Павлодар	384,9	168,5	696,7	364,4	575,5
Солтүстік Қазақстан	7 879,4	4 391,1	4 544,0	4 547,0	5 047,1
Шығыс Қазақстан	540,9	580,9	790,2	713,4	646,7
Астана қаласы	0,3	0,5	0,6	0,3	0,1
Алматы қаласы	0,3	0,1	-	0,1	0,1
ауыл шаруашылығы кәсіпорындары сельхозпредприятия					
Қазақстан Республикасы	18 558,1	8 077,0	11 145,9	10 718,4	11 731,1
Ақмола	5 398,5	2 157,3	3 328,4	3 420,2	3 426,0
Ақтөбе	277,7	68,7	138,7	104,4	116,8
Алматы	255,0	197,9	244,7	213,5	247,9
Атырау	0,3	0,0	0,1	-	0,3
Батыс Қазақстан	95,3	35,4	50,3	69,4	46,0
Жамбыл	80,1	37,2	77,5	43,6	60,4
Қарағанды	361,7	181,2	349,0	279,1	301,3
Қостанай	5 557,9	1 583,3	2 778,1	2 649,8	3 032,5
Қызылорда	188,4	176,7	165,8	166,7	177,8
Оңтүстік Қазақстан	145,9	97,6	195,7	156,3	198,8
Павлодар	145,9	91,3	280,8	128,4	199,9
Солтүстік Қазақстан	5 809,5	3 217,9	3 232,8	3 194,8	3 647,9
Шығыс Қазақстан	241,2	231,9	303,5	291,7	275,3
Астана қаласы	0,3	0,5	0,6	0,3	0,1
Алматы қаласы	0,3	0,1	-	0,1	0,1

Жалғасы

Продолжение

	2011	2012	2013	2014	2015
шаруа немесе фермер қожалықтары крестьянские или фермерские хозяйства					
Қазақстан Республикасы	8 367,6	4 756,8	7 050,4	6 414,5	6 911,5
Ақмола	1 199,1	664,7	1 083,3	1 082,4	1 008,7
Ақтөбе	150,9	26,0	73,9	39,0	48,1
Алматы	857,8	817,7	852,1	827,5	916,2
Батыс Қазақстан	252,0	93,9	148,2	154,4	49,4
Жамбыл	305,5	186,0	396,3	239,4	385,9
Қарағанды	347,9	222,2	409,8	320,3	290,3
Қостанай	2 342,1	866,2	1 489,4	1 337,7	1 509,4
Қызылорда	109,1	110,7	126,1	154,5	189,2
Оңтүстік Қазақстан	195,2	170,3	258,8	249,5	368,1
Павлодар	239,0	77,2	415,9	235,9	375,6
Солтүстік Қазақстан	2 070,0	1 173,2	1 311,2	1 352,3	1 399,2
Шығыс Қазақстан	299,0	348,7	485,5	421,7	371,4
Алматы қаласы	0,0	0,0	-	-	-
жұртшылық шаруашылығы хозяйства населения					
Қазақстан Республикасы	34,8	31,0	34,8	29,2	30,2
Алматы	6,9	6,1	7,1	5,5	8,1
Жамбыл	7,9	6,3	6,2	5,6	6,3
Қарағанды	0,0	0,0	0,0	0,0	0,0
Қостанай	0,0	0,0	0,0	0,0	0,0
Қызылорда	3,5	3,6	3,3	2,6	1,6
Оңтүстік Қазақстан	15,8	14,7	16,9	15,5	14,2
Шығыс Қазақстан	0,6	0,3	1,3	0,1	0,0

3.51 Бидайды жалпы жинау Валовой сбор пшеницы

мың тонна

тыс. тонн

	2011	2012	2013	2014	2015
шаруашылықтардың барлық санаттары все категории хозяйств					
Қазақстан Республикасы	22 732,1	9 841,1	13 940,8	12 996,8	13 747,0
Ақмола	6 052,1	2 552,5	3 786,8	3 936,6	3 872,6
Ақтөбе	376,1	72,8	176,5	115,0	129,8
Алматы	405,5	305,7	305,9	237,1	264,0
Атырау	-	-	0,0	-	-
Батыс Қазақстан	256,2	101,1	145,6	172,0	85,6
Жамбыл	183,6	84,3	163,5	90,9	158,0
Қарағанды	611,4	332,2	593,2	467,7	469,7
Қостанай	7 341,3	2 246,1	3 844,9	3 616,7	4 061,3
Қызылорда	5,2	2,7	2,5	3,5	2,2
Оңтүстік Қазақстан	234,5	137,2	308,5	200,7	277,8
Павлодар	311,1	123,7	470,3	252,6	418,4
Солтүстік Қазақстан	6 574,6	3 505,8	3 635,0	3 445,4	3 595,9
Шығыс Қазақстан	380,2	376,6	507,7	458,5	411,6
Астана қаласы	0,3	0,4	0,4	0,3	0,1
Алматы қаласы	-	-	-	0,0	0,0

	2011	2012	2013	2014	2015
ауыл шаруашылығы кәсіпорындары					
сельхозпредприятия					
Қазақстан Республикасы	16 231,9	6 637,6	9 157,7	8 752,4	9 325,5
Ақмола	4 962,0	1 950,7	2 861,0	3 008,9	2 989,9
Ақтөбе	243,9	55,5	122,1	89,0	101,2
Алматы	102,6	73,0	79,7	56,3	70,7
Атырау	-	-	0,0	-	-
Батыс Қазақстан	73,1	28,5	37,6	57,9	42,0
Жамбыл	53,3	19,5	31,3	19,7	25,7
Қарағанды	327,5	156,5	288,3	236,8	270,7
Қостанай	5 123,1	1 445,6	2 506,2	2 412,8	2 753,9
Қызылорда	2,3	1,6	1,1	2,2	1,3
Оңтүстік Қазақстан	122,4	72,3	162,0	102,9	128,6
Павлодар	120,6	66,7	185,7	91,9	159,3
Солтүстік Қазақстан	4 934,9	2 619,0	2 691,4	2 490,4	2 604,3
Шығыс Қазақстан	165,8	148,3	190,9	183,3	177,8
Астана қаласы	0,3	0,4	0,4	0,3	0,1
шаруа немесе фермер қожалықтары					
крестьянские или фермерские хозяйства					
Қазақстан Республикасы	6 497,5	3 203,2	4 782,1	4 244,4	4 421,5
Ақмола	1 090,1	601,8	925,8	927,7	882,7
Ақтөбе	132,1	17,3	54,4	26,0	28,6
Алматы	302,9	232,7	226,2	180,8	193,3
Батыс Қазақстан	183,1	72,6	108,0	114,1	43,6
Жамбыл	130,3	64,8	132,2	71,1	132,3
Қарағанды	283,9	175,7	304,9	230,9	199,0
Қостанай	2 218,2	800,5	1 338,7	1 203,9	1 307,4
Қызылорда	2,9	1,1	1,4	1,4	0,9
Оңтүстік Қазақстан	109,9	64,9	146,5	97,7	149,2
Павлодар	190,5	57,0	284,6	160,7	259,1
Солтүстік Қазақстан	1 639,7	886,8	943,6	955,0	991,6
Шығыс Қазақстан	214,0	228,0	315,8	275,1	233,8
жұртшылық шаруашылығы					
хозяйства населения					
Қазақстан Республикасы	2,7	0,3	1,0	0,0	-
Оңтүстік Қазақстан	2,3	-	-	-	-
Шығыс Қазақстан	0,4	0,3	1,0	0,0	-

3.52 Жүгерінің (маис) жалпы жинау Валовой сбор кукурузы (маис)

мың тонна	2011	2012	2013	2014	тыс. тонн 2015
Қазақстан Республикасы	482,0	520,4	569,2	663,9	734,1
Ақтөбе	-	-	-	-	0,5
Алматы	343,1	370,8	389,5	414,5	441,3
Батыс Қазақстан	0,0	-	-	-	-
Жамбыл	50,7	53,5	76,0	86,9	78,7
Қарағанды	-	-	0,0	-	-
Қостанай	-	-	-	0,1	0,0

Жалғасы

Продолжение

	2011	2012	2013	2014	2015
Қызылорда	2,1	2,1	2,0	2,1	1,6
Оңтүстік Қазақстан	85,8	94,0	99,7	155,3	207,7
Павлодар	-	-	-	-	0,2
Шығыс Қазақстан	0,3	-	2,0	5,0	4,1

3.53 Арпаны жалпы жинау Валовой сбор ячменя

мың тонна

тыс. тонн

	2011	2012	2013	2014	2015
Қазақстан Республикасы	2 593,1	1 490,6	2 539,0	2 411,8	2 675,1
Ақмола	479,2	237,3	533,7	508,5	505,6
Ақтөбе	50,2	19,8	29,9	24,6	31,2
Алматы	318,4	293,1	357,7	344,7	428,1
Атырау	0,3	-	0,1	-	-
Батыс Қазақстан	80,2	15,0	36,0	21,7	5,1
Жамбыл	159,0	91,0	240,1	110,0	215,3
Қарағанды	85,9	63,3	144,7	113,9	107,4
Қостанай	386,6	139,4	306,8	282,8	370,9
Қызылорда	1,0	0,5	0,1	0,1	0,0
Оңтүстік Қазақстан	20,6	25,4	47,1	46,3	68,9
Павлодар	41,0	26,5	124,9	61,7	64,1
Солтүстік Қазақстан	886,1	468,5	558,3	749,4	725,8
Шығыс Қазақстан	84,3	110,7	159,6	148,2	152,6
Астана қаласы	-	-	0,2	0,0	-
Алматы қаласы	0,3	0,1	-	0,1	0,1

3.54 Қара бидайды жалпы жинау Валовой сбор ржи

мың тонна

тыс. тонн

	2011	2012	2013	2014	2015
Қазақстан Республикасы	28,4	28,6	43,4	60,6	37,1
Ақмола	0,5	0,0	0,4	1,2	0,5
Ақтөбе	0,1	0,4	-	1,4	1,7
Алматы	1,1	0,3	0,2	0,1	0,2
Атырау	-	-	-	-	0,3
Батыс Қазақстан	6,2	11,2	12,2	25,2	3,2
Қарағанды	0,0	-	-	-	-
Қостанай	0,0	-	0,9	1,0	2,0
Оңтүстік Қазақстан	0,0	0,0	0,0	0,0	0,0
Павлодар	0,1	0,8	1,2	2,1	8,4
Солтүстік Қазақстан	0,1	1,4	3,4	2,0	0,6
Шығыс Қазақстан	20,3	14,5	25,1	27,7	20,2

3.55 Сұлыны жалпы жинау Валовой сбор овса

мың тонна	Тыс. тонн				
	2011	2012	2013	2014	2015
Қазақстан Республикасы	258,3	147,2	304,8	225,9	243,8
Ақмола	39,4	20,2	67,1	42,0	36,5
Ақтөбе	0,7	0,4	0,5	0,8	0,7
Алматы	4,3	3,4	4,0	2,7	2,8
Батыс Қазақстан	0,5	0,2	0,7	1,2	0,1
Жамбыл	0,0	0,0	0,0	0,0	-
Қарағанды	5,4	3,7	15,9	15,2	13,9
Қостанай	84,8	27,7	67,8	52,4	62,1
Қызылорда	-	-	-	0,0	0,1
Оңтүстік Қазақстан	-	-	0,3	-	0,0
Павлодар	15,2	6,7	39,2	22,0	25,6
Солтүстік Қазақстан	89,4	61,4	79,7	60,6	80,4
Шығыс Қазақстан	18,6	23,4	29,5	28,9	21,6
Астана қаласы	-	0,1	-	-	-

3.56 Қарақұмықты жалпы жинау Валовой сбор гречихи

мың тонна	Тыс. тонн				
	2011	2012	2013	2014	2015
Қазақстан Республикасы	37,4	48,0	83,5	46,5	45,4
Ақмола	1,5	0,5	1,8	1,6	0,6
Ақтөбе	0,0	-	-	-	-
Алматы	0,8	0,9	0,7	0,3	0,3
Батыс Қазақстан	0,0	0,0	0,1	0,0	-
Жамбыл	-	-	0,0	0,0	-
Қарағанды	-	0,0	0,0	-	-
Қостанай	4,4	3,3	10,9	6,0	3,8
Павлодар	8,9	2,9	25,9	9,9	18,1
Солтүстік Қазақстан	3,2	3,3	3,1	1,3	1,3
Шығыс Қазақстан	18,6	37,1	41,1	27,4	21,3

3.57 Тарыны жалпы жинау Валовой сбор проса

мың тонна	Тыс. тонн				
	2011	2012	2013	2014	2015
Қазақстан Республикасы	43,4	22,6	54,4	27,3	34,7
Ақмола	0,8	0,5	1,5	0,2	1,3
Ақтөбе	1,5	0,8	5,5	1,6	0,9
Алматы	0,4	0,3	0,2	0,3	0,3
Атырау	-	0,0	-	-	0,1
Батыс Қазақстан	4,0	1,7	3,2	2,2	0,8
Жамбыл	0,1	0,4	0,5	0,6	0,5
Қарағанды	-	0,3	0,6	0,8	0,3
Қостанай	21,8	5,1	10,0	4,7	3,1
Қызылорда	1,5	1,7	1,3	1,2	0,8
Оңтүстік Қазақстан	1,0	1,3	0,8	0,8	0,6

Жалғасы

Продолжение

	2011	2012	2013	2014	2015
Павлодар	6,3	6,3	25,0	10,1	22,4
Солтүстік Қазақстан	2,7	0,6	1,2	1,5	0,7
Шығыс Қазақстан	3,3	3,6	4,6	3,1	2,9

3.58 Кептірілген бұршақты көкөністерді жалпы жинау Валовой сбор овощей бобовых сушеных

мың тонна

тыс. тонн

	2011	2012	2013	2014	2015
Қазақстан Республикасы	134,9	76,2	74,1	51,2	87,7
Ақмола	21,6	10,4	11,6	10,9	11,3
Ақтөбе	0,1	0,1	0,1	0,0	0,0
Алматы	-	0,0	0,1	0,2	0,2
Батыс Қазақстан	0,3	0,1	0,4	0,9	0,1
Жамбыл	0,1	0,0	0,1	0,1	0,1
Қарағанды	6,9	3,9	4,4	1,5	0,1
Қостанай	42,7	23,9	18,9	14,1	25,0
Оңтүстік Қазақстан	5,5	4,7	5,0	4,4	2,8
Павлодар	1,4	1,0	3,1	1,4	1,3
Солтүстік Қазақстан	46,7	24,3	22,6	11,8	39,8
Шығыс Қазақстан	9,6	7,8	7,9	6,1	7,0

3.59 Ақталмаған күрішті жалпы жинау Валовой сбор риса, необрушенного

мың тонна

тыс. тонн

	2011	2012	2013	2014	2015
Қазақстан Республикасы	346,8	350,8	344,3	377,0	422,2
Алматы	46,2	47,3	45,5	46,5	35,0
Қызылорда	291,1	283,7	288,7	316,7	364,0
Оңтүстік Қазақстан	9,5	19,8	10,1	13,8	23,2

3.60 Картопты жалпы жинау Валовой сбор картофеля

мың тонна

тыс. тонн

	2011	2012	2013	2014	2015
шаруашылықтардың барлық санаттары					
все категории хозяйств					
Қазақстан Республикасы	3 076,1	3 126,4	3 343,6	3 410,5	3 521,1
Ақмола	222,4	198,6	222,4	242,7	248,3
Ақтөбе	95,6	90,6	87,0	83,7	84,5
Алматы	599,7	636,6	654,0	682,8	706,7
Атырау	12,2	13,0	13,5	16,5	20,9
Батыс Қазақстан	55,1	57,0	63,8	64,5	69,1
Жамбыл	152,7	173,6	155,5	183,8	189,9
Қарағанды	253,6	255,2	286,4	289,6	299,2
Қостанай	191,2	186,9	205,6	188,1	181,5
Қызылорда	120,7	125,4	124,1	71,8	56,9
Маңғыстау	0,1	0,0	-	-	-
Оңтүстік Қазақстан	211,8	241,9	238,4	249,4	254,9

	2011	2012	2013	2014	2015
Павлодар	284,1	267,5	337,5	351,1	411,9
Солтүстік Қазақстан	491,2	476,5	500,9	517,2	533,2
Шығыс Қазақстан	374,7	393,9	442,0	458,5	453,3
Астана қаласы	9,9	8,6	11,4	9,7	9,7
Алматы қаласы	1,1	1,1	1,1	1,1	1,1
ауыл шаруашылығы кәсіпорындары сельхозпредприятия					
Қазақстан Республикасы	173,0	165,8	230,0	247,1	262,5
Ақмола	10,0	12,5	22,6	24,2	24,1
Ақтөбе	4,5	1,8	6,1	5,0	3,7
Алматы	16,4	16,8	14,2	19,3	22,6
Атырау	1,4	0,1	0,2	0,7	0,8
Батыс Қазақстан	0,2	0,1	10,6	5,7	4,1
Жамбыл	2,9	2,8	2,3	2,4	2,8
Қарағанды	49,3	43,8	64,6	76,8	73,4
Қостанай	15,8	14,3	15,6	18,0	12,3
Қызылорда	0,1	0,0	0,0	0,2	0,3
Оңтүстік Қазақстан	9,6	12,0	11,3	13,8	11,0
Павлодар	28,9	28,0	39,1	48,7	64,8
Солтүстік Қазақстан	19,6	16,2	17,1	20,4	23,8
Шығыс Қазақстан	13,9	16,6	25,3	11,9	18,6
Астана қаласы	0,4	0,7	0,9	0,2	0,2
шаруа немесе фермер қожалықтары крестьянские или фермерские хозяйства					
Қазақстан Республикасы	735,7	880,7	928,6	1 099,2	1 191,0
Ақмола	10,6	13,2	21,8	15,9	18,7
Ақтөбе	7,7	8,2	9,6	7,1	9,0
Алматы	208,3	247,6	254,2	353,8	349,8
Атырау	3,0	3,4	8,5	11,2	16,5
Батыс Қазақстан	12,8	19,9	12,4	11,5	16,4
Жамбыл	62,1	79,3	70,9	101,3	106,7
Қарағанды	97,2	99,5	108,7	100,5	114,8
Қостанай	30,2	33,3	40,9	41,2	45,7
Қызылорда	1,9	1,8	2,6	1,9	3,2
Маңғыстау	-	0,0	-	-	-
Оңтүстік Қазақстан	124,8	149,6	136,5	151,9	160,4
Павлодар	106,6	149,7	165,2	185,1	211,4
Солтүстік Қазақстан	21,8	22,7	22,2	22,8	32,0
Шығыс Қазақстан	48,7	52,6	75,0	95,0	106,4
Астана қаласы	-	-	0,1	0,0	-
жұртшылық шаруашылығы хозяйства населения					
Қазақстан Республикасы	2 167,4	2 079,9	2 185,0	2 064,2	2 067,6
Ақмола	201,8	172,9	177,9	202,6	205,5
Ақтөбе	83,4	80,6	71,3	71,6	71,8
Алматы	375,0	372,2	385,6	309,8	334,3
Атырау	7,8	9,5	4,8	4,6	3,6
Батыс Қазақстан	42,1	37,0	40,8	47,3	48,6
Жамбыл	87,7	91,5	82,3	80,2	80,4
Қарағанды	107,1	111,9	113,2	112,3	111,0
Қостанай	145,2	139,3	149,0	129,0	123,5

Жалғасы

Продолжение

	2011	2012	2013	2014	2015
Қызылорда	118,7	123,6	121,5	69,7	53,4
Маңғыстау	0,1	-	-	-	-
Оңтүстік Қазақстан	77,4	80,3	90,7	83,7	83,5
Павлодар	148,6	89,8	133,2	117,3	135,7
Солтүстік Қазақстан	449,8	437,6	461,5	474,1	477,4
Шығыс Қазақстан	312,1	324,7	341,7	351,6	328,3
Астана қаласы	9,5	7,9	10,4	9,5	9,5
Алматы қаласы	1,1	1,1	1,1	1,1	1,1

3.61 Күнбағыс тұқымдарының жалпы жинау

Валовой сбор семян подсолнечника

мың тонна

тыс. тонн

	2011	2012	2013	2014	2015
шаруашылықтардың барлық санаттары все категории хозяйств					
Қазақстан Республикасы	409,1	400,3	572,7	512,8	534,0
Ақмола	23,6	18,4	22,5	17,9	14,5
Ақтөбе	10,4	2,8	7,9	5,7	4,0
Алматы	37,3	30,8	26,8	25,5	24,5
Батыс Қазақстан	12,8	4,4	13,8	9,4	9,9
Жамбыл	3,4	4,0	3,2	4,3	4,3
Қарағанды	0,0	0,0	0,8	0,0	0,0
Қостанай	31,0	14,4	65,6	91,4	65,5
Қызылорда	0,5	0,3	0,3	0,2	0,1
Оңтүстік Қазақстан	8,2	6,5	8,8	8,9	8,9
Павлодар	49,9	32,9	77,3	40,9	72,2
Солтүстік Қазақстан	21,0	21,0	36,8	30,2	28,3
Шығыс Қазақстан	211,0	264,8	308,8	278,4	301,8
ауыл шаруашылығы кәсіпорындары сельхозпредприятия					
Қазақстан Республикасы	129,4	142,8	207,4	186,6	204,6
Ақмола	21,1	16,0	20,3	15,8	13,7
Ақтөбе	5,5	2,1	6,1	3,6	2,7
Алматы	2,1	1,0	1,2	0,4	1,8
Батыс Қазақстан	3,9	1,0	3,0	2,5	5,0
Жамбыл	0,1	0,2	0,0	0,1	0,0
Қостанай	10,4	7,4	28,4	45,2	38,5
Оңтүстік Қазақстан	0,5	0,6	1,3	1,6	1,1
Павлодар	4,3	3,7	9,7	5,2	8,9
Солтүстік Қазақстан	18,1	19,9	33,7	27,3	26,5
Шығыс Қазақстан	63,4	90,9	103,7	84,7	106,4
шаруа немесе фермер қожалықтары крестьянские или фермерские хозяйства					
Қазақстан Республикасы	277,1	255,6	363,1	324,8	328,0
Ақмола	2,5	2,4	2,2	2,1	0,8
Ақтөбе	4,9	0,7	1,8	2,1	1,3
Алматы	34,3	29,2	25,0	24,8	22,4
Батыс Қазақстан	8,9	3,5	10,8	6,9	4,9
Жамбыл	2,9	3,6	3,0	4,0	4,1
Қарағанды	-	-	0,8	-	-

	2011	2012	2013	2014	2015
Қостанай	20,6	7,0	37,3	46,2	27,0
Қызылорда	-	-	0,0	-	-
Оңтүстік Қазақстан	6,9	5,1	6,6	6,5	7,0
Павлодар	45,6	29,2	67,6	35,7	63,3
Солтүстік Қазақстан	2,9	1,0	3,0	2,9	1,8
Шығыс Қазақстан	147,6	173,9	204,9	193,6	195,4
жұртшылық шаруашылығы					
хазяйства населения					
Қазақстан Республикасы	2,6	1,9	2,2	1,4	1,4
Алматы	0,9	0,6	0,6	0,3	0,3
Жамбыл	0,4	0,2	0,2	0,1	0,1
Қарағанды	0,0	0,0	0,0	0,0	0,1
Қостанай	0,0	0,0	-	-	-
Қызылорда	0,5	0,3	0,3	0,2	0,1
Оңтүстік Қазақстан	0,8	0,8	0,9	0,8	0,8
Шығыс Қазақстан	0,0	0,0	0,2	-	0,0

3.62 Темекіні жалпы жинау Валовой сбор табака

тонна

тонн

	2011	2012	2013	2014	2015
барлық шаруашылық санаттары					
все категории хозяйств					
Қазақстан Республикасы	2 788,5	2 780,8	2 684,2	1 603,0	1 400,7
Алматы	1 435,0	1 435,0	1 463,6	-	-
Жамбыл	30,9	-	10,0	-	-
Оңтүстік Қазақстан	1 322,6	1 345,8	1 210,6	1 603,0	1400,7
ауыл шаруашылығы кәсіпорындары					
сельхозпредприятия					
Қазақстан Республикасы	2,4	41,4	7,0	27,0	10,2
Оңтүстік Қазақстан	2,4	41,4	7,0	27,0	10,2
шаруа немесе фермер қожалықтары					
крестьянские или фермерские хозяйства					
Қазақстан Республикасы	2 702,6	2 657,9	2 600,0	1 476,8	1 266,5
Алматы	1 435,0	143,5	1 463,6	-	-
Жамбыл	30,9	-	10,0	-	-
Оңтүстік Қазақстан	1 236,7	1 222,9	1 126,4	1 476,8	1 266,5
жұртшылық шаруашылығы					
хазяйства населения					
Қазақстан Республикасы	83,5	81,5	77,2	99,2	124,0
Оңтүстік Қазақстан	83,5	81,5	77,2	99,2	124,0

3.63 Қант қызылшасын жалпы жинау Валовой сбор свеклы сахарной

мың тонна

тыс. тонн

	2011	2012	2013	2014	2015
шаруашылықтардың барлық санаттары					
все категории хозяйств					
Қазақстан Республикасы	200,4	151,6	64,6	23,9	174,1
Алматы	88,4	110,7	44,6	9,0	101,3
Жамбыл	111,2	40,1	19,9	14,7	72,4
Оңтүстік Қазақстан	0,8	0,8	0,1	0,2	0,4
Солтүстік Қазақстан	-	-	-	-	0,0
ауыл шаруашылығы кәсіпорындары					
сельхозпредприятия					
Қазақстан Республикасы	40,3	27,3	11,0	8,6	21,2
Алматы	18,2	16,8	5,4	1,0	13,7
Жамбыл	22,0	10,5	5,6	7,6	7,5
Оңтүстік Қазақстан	0,1	0,0	-	-	-
шаруа немесе фермер қожалықтары					
крестьянские или фермерские хозяйства					
Қазақстан Республикасы	159,8	123,3	53,2	15,1	152,7
Алматы	69,9	92,9	38,7	7,9	87,5
Жамбыл	89,2	29,6	14,4	7,1	64,8
Оңтүстік Қазақстан	0,7	0,8	0,1	0,0	0,4
Солтүстік Қазақстан	-	-	-	-	0,0
жұртшылық шаруашылығы					
хозяйства населения					
Қазақстан Республикасы	0,3	1,0	0,4	0,2	0,2
Алматы	0,3	1,0	0,4	-	0,2
Оңтүстік Қазақстан	-	-	-	0,2	0,0

3.64 Мақтаны жалпы жинау Валовой сбор хлопка

мың тонна

тыс. тонн

	2011	2012	2013	2014	2015
шаруашылықтардың барлық санаттары					
все категории хозяйств					
Қазақстан Республикасы	336,0	379,7	396,7	320,7	273,9
Оңтүстік Қазақстан	336,0	379,7	396,7	320,7	273,9
ауыл шаруашылығы кәсіпорындары					
сельхозпредприятия					
Қазақстан Республикасы	11,2	13,0	13,8	14,6	12,7
Оңтүстік Қазақстан	11,2	13,0	13,8	14,6	12,7
шаруа немесе фермер қожалықтары					
крестьянские или фермерские хозяйства					
Қазақстан Республикасы	324,8	366,6	382,8	306,0	261,2
Оңтүстік Қазақстан	324,8	366,6	382,8	306,0	261,2
жұртшылық шаруашылығы					
хозяйства населения					
Қазақстан Республикасы	0,1	0,1	0,1	0,1	0,0
Оңтүстік Қазақстан	0,1	0,1	0,1	0,1	0,0

3.65 Көкөністердің жалпы жинау Валовой сбор овощей

мың тонна

тыс. тонн

	2011	2012	2013	2014	2015
шаруашылықтардың барлық санаттары					
все категории хозяйств					
Қазақстан Республикасы	2 877,7	3 061,5	3 241,5	3 469,9	3 564,9
Ақмола	56,4	55,4	58,8	63,9	62,4
Ақтөбе	77,6	69,9	62,9	63,3	63,4
Алматы	708,2	842,7	895,6	932,4	947,9
Атырау	47,1	51,4	51,6	61,8	71,1
Батыс Қазақстан	50,2	54,4	56,8	57,4	61,4
Жамбыл	450,1	443,4	496,7	616,3	645,4
Қарағанды	83,1	94,2	90,8	90,7	96,0
Қостанай	68,8	60,8	73,6	71,1	72,8
Қызылорда	99,7	105,7	108,0	70,2	72,8
Маңғыстау	9,8	5,8	4,1	5,1	5,7
Оңтүстік Қазақстан	733,2	749,7	756,3	812,9	854,1
Павлодар	106,6	130,5	161,3	183,7	175,8
Солтүстік Қазақстан	176,5	170,0	190,3	191,9	197,6
Шығыс Қазақстан	202,8	219,8	228,2	242,8	232
Астана қаласы	3,1	3,5	2,8	2,5	2,5
Алматы қаласы	4,2	4,3	3,9	3,9	4,0
ауыл шаруашылығы кәсіпорындары					
сельхозпредприятия					
Қазақстан Республикасы	166,0	209,1	209,2	199,9	216,1
Ақмола	2,8	3,0	4,4	7,8	4,9
Ақтөбе	3,2	2,5	3,6	2,7	2,2
Алматы	71,7	101,8	98,8	96,5	94,2
Атырау	1,8	0,9	1,1	1,9	3,4
Батыс Қазақстан	0,7	1,4	1,5	0,7	0,8
Жамбыл	10,9	9,7	10,5	10,5	19,8
Қарағанды	3,7	6,0	6,0	10,0	8,3
Қостанай	2,0	1,8	5,1	5,5	3,4
Қызылорда	0,0	0,0	0,0	0,0	0,0
Маңғыстау	3,9	1,5	0,8	0,8	0,7
Оңтүстік Қазақстан	48,0	65,4	61,9	44,7	54,1
Павлодар	1,9	1,9	1,5	5,7	8,3
Солтүстік Қазақстан	6,0	3,9	5,3	5,0	6,8
Шығыс Қазақстан	8,2	7,8	8,1	7,4	8,4
Астана қаласы	1,1	1,4	0,8	0,6	0,8
Алматы қаласы	0,0	0,0	0,0	0,0	0,0
шаруа немесе фермер қожалықтары					
крестьянские или фермерские хозяйства					
Қазақстан Республикасы	1 303,5	1 391,1	1 522,6	1 721,7	1 817,8
Ақмола	8,9	8,1	9,1	6,7	4,9
Ақтөбе	12,7	9,5	10,7	10,0	9,5
Алматы	338,8	430,7	476,7	516,1	528,9
Атырау	13,9	13,6	19,8	32,7	40,5
Батыс Қазақстан	16,9	16,1	15,7	15,0	17,7
Жамбыл	288,8	281,3	333,7	419,0	463,2
Қарағанды	32,6	38,0	36,1	32,0	38

Жалғасы					Продолжение
	2011	2012	2013	2014	2015
Қостанай	14,4	9,5	14,1	13,4	16,6
Қызылорда	1,6	4,9	2,6	2,6	5,8
Маңғыстау	5,6	4,1	3,2	4,1	4,8
Оңтүстік Қазақстан	457,5	439,2	435,2	482,0	499,3
Павлодар	66,4	91,1	118,1	131,6	128,1
Солтүстік Қазақстан	9,8	6,9	4,8	6,2	5,8
Шығыс Қазақстан	35,4	38,1	42,6	50,4	54,7
Астана қаласы	-	-	0,1	-	-
Алматы қаласы	0,3	-	-	-	-
жұртшылық шаруашылығы хозяйства населения					
Қазақстан Республикасы	1 408,2	1 461,3	1 509,7	1 548,2	1 531,0
Ақмола	44,6	44,2	45,3	49,4	52,6
Ақтөбе	61,7	57,9	48,5	50,6	51,7
Алматы	297,7	310,1	320,1	319,8	324,8
Атырау	31,4	36,9	30,7	27,2	27,2
Батыс Қазақстан	32,6	37,0	39,5	41,7	42,9
Жамбыл	150,5	152,4	152,5	186,9	162,4
Қарағанды	46,8	50,2	48,7	48,6	49,7
Қостанай	52,4	49,4	54,4	52,3	52,8
Қызылорда	98,1	100,8	105,4	67,6	67,0
Маңғыстау	0,4	0,2	0,1	0,2	0,2
Оңтүстік Қазақстан	227,8	245,1	259,1	286,2	300,7
Павлодар	38,3	37,5	41,7	46,3	39,4
Солтүстік Қазақстан	160,8	159,2	180,2	180,7	185,0
Шығыс Қазақстан	159,2	173,9	177,5	185,0	168,9
Астана қаласы	2,0	2,1	1,9	1,8	1,7
Алматы қаласы	3,9	4,3	3,9	3,9	4,0

3.66 Бақша дақылдарын жалпы жинау Валовой сбор культур бахчевых

мың тонна					тыс. тонн
	2011	2012	2013	2014	2015
шаруашылықтардың барлық санаттары все категории хозяйств					
Қазақстан Республикасы	1 248,0	1 649,9	1 713,0	1 928,0	2 087,6
Ақмола	0,3	0,1	0,2	0,2	0,2
Ақтөбе	10,0	7,8	7,2	8,8	11,0
Алматы	86,9	95,7	99,3	104,2	106,2
Атырау	16,6	16,8	17,0	22,9	26,5
Батыс Қазақстан	22,1	24,1	24,6	25,5	27,5
Жамбыл	193,6	194,0	195,6	286,6	259,8
Қарағанды	0,4	0,4	0,3	0,3	0,2
Қостанай	3,9	3,3	4,5	5,1	3,8
Қызылорда	116,5	147,7	155,4	122,7	117,0
Маңғыстау	5,6	5,5	4,7	7,0	7,2
Оңтүстік Қазақстан	735,3	1 093,0	1 095,3	1 236,6	1 383,3
Павлодар	11,2	9,9	32,7	32,5	53,9
Солтүстік Қазақстан	-	-	-	-	0,0
Шығыс Қазақстан	45,6	51,6	76,5	75,7	91,0

	2011	2012	2013	2014	2015
ауыл шаруашылығы кәсіпорындары сельхозпредприятия					
Қазақстан Республикасы	67,4	106,1	84,5	119,7	133,8
Ақмола	0,0	0,0	0,0	0,0	0,0
Ақтөбе	1,3	0,2	0,3	0,1	0,0
Алматы	6,3	10,4	4,9	10,7	12,1
Атырау	0,3	0,1	0,3	0,7	0,2
Батыс Қазақстан	0,1	0,3	0,5	0,0	0,0
Жамбыл	7,2	8,2	8,7	18,5	4,5
Қостанай	0,1	0,0	0,1	0,0	-
Қызылорда	2,0	0,1	0,1	0,4	0,6
Маңғыстау	0,2	0,1	0,1	0,1	0,1
Оңтүстік Қазақстан	49,6	86,6	69,2	89,1	112,8
Павлодар	0,2	-	0,0	-	1,4
Солтүстік Қазақстан	-	-	-	-	0,0
Шығыс Қазақстан	0,1	0,1	0,4	0,1	2,1
шаруа немесе фермер қожалықтары крестьянские или фермерские хозяйства					
Қазақстан Республикасы	996,2	1 318,8	1 384,3	1 614,6	1 761,4
Ақмола	0,3	0,1	0,2	0,2	0,2
Ақтөбе	7,2	5,3	5,3	6,3	9,1
Алматы	54,8	59,3	69,3	71,7	72,9
Атырау	9,5	8,4	9,0	17,2	22,6
Батыс Қазақстан	12,0	12,7	11,3	11,6	11,9
Жамбыл	176,4	174,5	171,2	256,9	238,6
Қарағанды	0,2	0,2	0,1	0,1	0,1
Қостанай	1,8	2,4	2,3	3,7	2,1
Қызылорда	16,9	19,4	19,1	20,1	21,9
Маңғыстау	5,3	5,4	4,6	6,9	7,1
Оңтүстік Қазақстан	668,2	984,1	1 000,7	1 125,8	1 249,6
Павлодар	10,8	9,2	32,3	31,7	51,7
Шығыс Қазақстан	32,8	37,8	58,9	62,3	73,6
жұртшылық шаруашылығы хозяйства населения					
Қазақстан Республикасы	184,4	225,0	244,2	193,7	192,4
Ақмола	0,0	0,0	0,0	0,0	0,0
Ақтөбе	1,5	2,3	1,6	2,4	1,9
Алматы	25,8	26,0	25,0	21,8	21,2
Атырау	6,8	8,3	7,7	4,9	3,7
Батыс Қазақстан	10,0	11,1	12,8	13,8	15,6
Жамбыл	10,0	11,3	15,7	11,1	16,7
Қарағанды	0,2	0,2	0,2	0,1	0,1
Қостанай	2,0	0,9	2,1	1,4	1,7
Қызылорда	97,6	128,2	136,2	102,2	94,5
Маңғыстау	0,1	-	-	0,0	0,0
Оңтүстік Қазақстан	17,5	22,3	25,3	21,7	20,9
Павлодар	0,2	0,7	0,4	0,8	0,8
Шығыс Қазақстан	12,7	13,7	17,1	13,2	15,3

3.67 Жүзімді жалпы жинау Валовой сбор винограда

тонна

тонн

	2011	2012	2013	2014	2015
шаруашылықтардың барлық санаттары					
все категории хозяйств					
Қазақстан Республикасы	57 095,0	71 687,9	68 049,5	70 326,7	63 401,4
Ақтөбе	80,0	58,4	51,1	50,4	54,6
Алматы	15 522,2	17 010,3	17 325,4	17 905,4	20 164,4
Атырау	15,2	13,2	15,3	13,4	13,9
Батыс Қазақстан	32,0	39,1	40,8	46,8	49,9
Жамбыл	1 274,8	2 165,7	1 775,2	1 715,7	939,8
Қарағанды	205,2	213,1	213,2	216,2	188
Қостанай	34,6	27,0	29,8	48,5	69,4
Қызылорда	226,8	198,3	187,4	142,9	280,8
Маңғыстау	0,6	5,2	5,6	4,4	6,0
Оңтүстік Қазақстан	38 980,0	51 251,7	47 779,0	49 469,2	40 826,2
Павлодар	58,4	53,7	0,7	2,0	2,3
Шығыс Қазақстан	396,3	384,0	364,5	451,5	531,5
Астана қаласы	0,8	0,9	2,3	1,0	0,7
Алматы қаласы	268,1	267,3	259,2	259,4	273,9
ауыл шаруашылығы кәсіпорындары					
сельхозпредприятия					
Қазақстан Республикасы	9 848,3	11 659,9	15 350,5	15 858,3	13 667,4
Алматы	5 168,8	7 665,7	10 397,6	8 525,5	7 432,9
Атырау	0,2	0,2	-	-	-
Оңтүстік Қазақстан	4 678,8	3 994,0	4 952,8	7 332,8	6 234,5
Шығыс Қазақстан	0,5	-	-	-	-
Алматы қаласы	0,0	-	0,2	-	-
шаруа немесе фермер қожалықтары					
крестьянские или фермерские хозяйства					
Қазақстан Республикасы	34 694,2	47 454,3	40 781,5	41 788,9	37 440,3
Алматы	9 417,5	8 197,9	5 784,6	7 644,5	10 707,6
Атырау	5,0	3,0	3,5	-	-
Жамбыл	57,0	853,2	947,5	897,8	143,8
Қызылорда	40,0	7,7	12,0	-	3,6
Маңғыстау	-	5,0	2,1	0,3	0,9
Оңтүстік Қазақстан	25 109,7	38 339,4	34 031,7	33 246,3	26 584,4
Шығыс Қазақстан	65,0	48,1	-	-	-
жұртшылық шаруашылығы					
хозяйства населения					
Қазақстан Республикасы	12 552,5	12 573,7	11 917,5	12 679,6	12 293,7
Ақтөбе	80,0	58,4	51,1	50,4	54,6
Алматы	935,9	1 146,7	1 143,2	1 735,5	2 023,9
Атырау	10,0	10,0	11,8	13,4	13,9
Батыс Қазақстан	32,0	39,1	40,8	46,8	49,9
Жамбыл	1 217,8	1 312,5	827,7	817,9	796,0
Қарағанды	205,2	213,1	213,2	216,2	188,0
Қостанай	34,6	27,0	29,8	48,5	69,4
Қызылорда	186,8	190,6	175,4	142,9	277,2
Маңғыстау	0,6	0,2	3,5	4,2	5,1
Оңтүстік Қазақстан	9 191,5	8 918,3	8 794,5	8 890,1	8 007,3

	2011	2012	2013	2014	2015
Павлодар	58,4	53,7	0,7	2,0	2,3
Шығыс Қазақстан	330,8	335,9	364,5	451,5	531,5
Астана қаласы	0,8	0,9	2,3	1,0	0,7
Алматы қаласы	268,1	267,3	259,0	259,4	273,9

3.68 Шекілдеуік пен дәнекті жемістердің жалпы жинау Валовой сбор семечковых и косточковых культур

тонна

тонн

	2011	2012	2013	2014	2015
шаруашылықтардың барлық санаттары					
все категории хозяйств					
Қазақстан Республикасы	157 932,7	185 013,9	192 289,3	210 742,6	196 150,4
Ақмола	1 518,9	1 609,3	1 619,2	1 533,5	1 535,5
Ақтөбе	1 197,7	1 341,8	1 618,7	1 601,5	1 555,8
Алматы	60 749,8	63 930,5	69 153,8	83 013,8	87 297,5
Атырау	268,3	320,2	367,1	387,1	398,9
Батыс Қазақстан	1 759,2	2 192,7	2 261,8	2 115,0	1 807,2
Жамбыл	14 934,8	15 972,7	19 666,8	20 189,0	19 693,0
Қарағанды	1 376,5	1 414,5	1 495,7	1 535,3	1 636,0
Қостанай	1 808,1	1 620,6	1 818,8	1 840,0	1 730,4
Қызылорда	2 085,1	1 752,7	1 157,6	922,1	1 620,7
Маңғыстау	129,2	42,0	77,0	59,1	50,9
Оңтүстік Қазақстан	53 098,6	78 056,6	72 912,8	77 101,6	60 103,5
Павлодар	1 729,0	1 227,2	1 638,9	1 205,2	1 149,9
Солтүстік Қазақстан	6 587,3	6 334,4	7 251,9	7 605,5	7 785,4
Шығыс Қазақстан	7 752,7	6 474,3	8 568,6	9 246,3	7 421,0
Астана қаласы	1 321,8	1 104,2	1 047,0	735,3	642,3
Алматы қаласы	1 615,7	1 620,2	1 633,4	1 652,3	1 722,4
ауыл шаруашылығы кәсіпорындары					
сельхозпредприятия					
Қазақстан Республикасы	4 042,7	4 891,2	5 261,5	3 821,0	4 596,3
Ақмола	7,2	2,0	3,0	1,3	1,2
Алматы	1 865,3	1 801,7	2 281,7	1 894,0	3 383,3
Атырау	3,6	1,3	-	210,0	205,0
Батыс Қазақстан	-	-	1,5	-	-
Жамбыл	16,9	19,5	344,0	259,8	15,5
Қостанай	7,1	3,6	4,4	2,7	3,0
Қызылорда	17,9	11,1	8,0	-	-
Оңтүстік Қазақстан	2 117,5	3 051,4	2 617,2	1 442,6	988,3
Солтүстік Қазақстан	1,1	0,2	0,8	0,2	-
Шығыс Қазақстан	5,8	-	0,5	-	-
Алматы қаласы	0,3	0,4	0,5	10,5	-
шаруа немесе фермер қожалықтары					
крестьянские или фермерские хозяйства					
Қазақстан Республикасы	61 979,7	83 811,2	84 786,8	103 289,3	100 204,2
Ақмола	3,5	12,4	-	-	-
Алматы	35 498,3	39 487,3	42 204,8	54 034,7	54 338,9
Атырау	110,5	160,8	200,4	47,5	55,5
Батыс Қазақстан	30,2	190,0	282,0	191,0	15,5
Жамбыл	5 476,0	7 402,4	10 228,8	10 396,7	11 413,8

Жалғасы	Продолжение				
	2011	2012	2013	2014	2015
Қызылорда	1,6	12,8	16,8	99,1	453,2
Маңғыстау	7,7	34,9	49,3	32,0	27,1
Оңтүстік Қазақстан	20 196,8	36 239,8	29 909,7	36 866,8	33 237,4
Солтүстік Қазақстан	12,0	-	-	-	-
Шығыс Қазақстан	642,1	270,3	1 894,1	1 621,5	662,8
Алматы қаласы	1,0	0,5	0,9	-	-
жұртшылық шаруашылығы					
хозяйства населения					
Қазақстан Республикасы	91 910,3	96 311,5	102 241,0	103 632,3	91 349,9
Ақмола	1 508,2	1 594,9	1 616,2	1 532,2	1 534,3
Ақтөбе	1 197,7	1 341,8	1 618,7	1 601,5	1 555,8
Алматы	23 386,2	22 641,5	24 667,4	27 085,0	29 575,3
Атырау	154,2	158,1	166,7	129,6	138,4
Батыс Қазақстан	1 729,0	2 002,7	1 978,3	1 924,0	1 791,7
Жамбыл	9 441,9	8 550,8	9 094,0	9 532,6	8 263,7
Қарағанды	1 376,5	1 414,5	1 495,7	1 535,3	1 636,0
Қостанай	1 801,0	1 617,0	1 814,4	1 837,3	1 727,4
Қызылорда	2 065,6	1 728,8	1 132,8	823,1	1 167,5
Маңғыстау	121,5	7,1	27,7	27,1	23,8
Оңтүстік Қазақстан	30 784,3	38 765,4	40 385,9	38 792,2	25 877,8
Павлодар	1 729,0	1 227,2	1 638,9	1 205,2	1 149,9
Солтүстік Қазақстан	6 574,2	6 334,2	7 251,2	7 605,3	7 785,4
Шығыс Қазақстан	7 104,8	6 204,0	6 674,0	7 624,8	6 758,2
Астана қаласы	1 321,8	1 104,2	1 047,0	735,3	642,3
Алматы қаласы	1 614,4	1 619,3	1 632,0	1 641,8	1 722,4

3.69 Өзге де жемістер мен жидектерді жалпы жинау Валовой сбор ягод и плодов прочих

тонна	тонн				
	2011	2012	2013	2014	2015
шаруашылықтардың барлық санаттары					
все категории хозяйств					
Қазақстан Республикасы	18 266,1	19 382,6	20 070,2	20 073,0	20 117,6
Ақмола	1 355,2	1 196,3	1 258,6	1 341,9	1362
Ақтөбе	675,5	1 616,8	1 727,5	1 730,7	1 679,8
Алматы	1 519,0	1 648,7	1 695,2	1 881,8	1 951,7
Атырау	0,7	0,6	0,9	5,9	7,4
Батыс Қазақстан	520,3	700,0	712,1	832,5	754,7
Жамбыл	490,0	542,6	709,1	843,4	722,1
Қарағанды	1 410,2	1 439,8	1 466,1	1 508,7	1 554,9
Қостанай	1 019,3	984,9	1 030,1	1 125,5	1 195,1
Қызылорда	15,8	26,2	5,8	2,7	11,5
Маңғыстау	46,7	2,7	3,0	1,0	1,2
Оңтүстік Қазақстан	1 205,1	1 612,4	1 876,2	1 031,0	1 030,5
Павлодар	1 136,7	1 141,6	1 063,7	848,7	716,6
Солтүстік Қазақстан	4 181,9	3 794,6	3 693,4	3 908,1	4 040,2
Шығыс Қазақстан	3 821,6	3 800,2	3 867,1	4 181,8	4 324,8
Астана қаласы	596,8	603,0	690,7	555,4	492,8
Алматы қаласы	271,3	272,2	270,8	274,1	272,3

	2011	2012	2013	2014	2015
ауыл шаруашылығы кәсіпорындары сельхозпредприятия					
Қазақстан Республикасы	21,5	63,4	54,0	61,7	23,6
Ақмола	5,1	-	-	0,1	0,7
Алматы	4,3	5,3	5,4	4,4	2,5
Атырау	0,4	0,3	-	-	-
Қарағанды	-	-	-	3,0	1,1
Қостанай	4,1	0,3	6,1	0,9	2,5
Оңтүстік Қазақстан	6,4	57,2	42,0	52,7	16,3
Солтүстік Қазақстан	0,2	0,1	0,2	0,3	-
Шығыс Қазақстан	1,0	0,2	0,3	0,3	0,5
шаруа немесе фермер қожалықтары крестьянские или фермерские хозяйства					
Қазақстан Республикасы	663,0	883,8	1 298,0	842,2	750,0
Ақмола	1,3	18,3	-	-	-
Алматы	165,7	161,1	216,6	260,3	327,5
Атырау	-	-	-	0,5	6,0
Қарағанды	-	-	8,0	4,0	2,0
Қызылорда	-	-	-	2,5	-
Оңтүстік Қазақстан	493,4	698,4	1 067,3	554,9	414,5
Шығыс Қазақстан	2,6	6,0	6,0	20,0	-
Алматы қаласы	0,0	-	-	-	-
жұртшылық шаруашылығы хозяйства населения					
Қазақстан Республикасы	17 581,6	18 435,4	18 718,2	19 169,2	19 344,0
Ақмола	1 348,8	1 178,0	1 258,6	1 341,8	1 361,3
Ақтөбе	675,5	1 616,8	1 727,5	1 730,7	1 679,8
Алматы	1 349,0	1 482,3	1 473,2	1 617,2	1 621,7
Атырау	0,3	0,3	0,8	5,4	1,4
Батыс Қазақстан	520,3	700,0	712,1	832,5	754,7
Жамбыл	490,0	542,6	709,1	843,4	722,1
Қарағанды	1 410,2	1 439,8	1 458,1	1 501,6	1 551,8
Қостанай	1 015,2	984,6	1 024,0	1 124,6	1 192,6
Қызылорда	15,8	26,2	5,8	0,2	11,5
Маңғыстау	46,7	2,7	3,0	1,0	1,2
Оңтүстік Қазақстан	705,3	856,8	766,9	423,5	599,7
Павлодар	1 136,7	1 141,6	1 063,7	848,7	716,6
Солтүстік Қазақстан	4 181,7	3 794,5	3 693,2	3 907,8	4 040,2
Шығыс Қазақстан	3 818,0	3 794,0	3 860,8	4 161,5	4 324,3
Астана қаласы	596,8	603,0	690,7	555,4	492,8
Алматы қаласы	271,3	272,2	270,8	274,1	272,3

Шаруашылық санаттары бойынша жеке ауылшаруашылық дақылдарын жалпы жинаудың құрылымы

Структура валового сбора отдельных сельскохозяйственных культур по категориям хозяйств

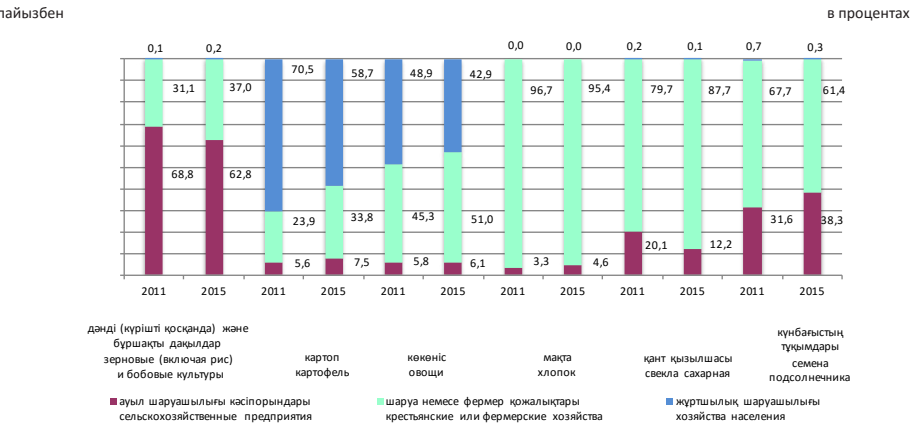

3.70 Жеке ауылшаруашылық дақылдарының түсімділігі
Урожайность отдельных сельскохозяйственных культур

бір гектардан центнер центнеров с одного гектара

	2011	2012	2013	2014	2015	
шаруашылықтардың барлық санаттары все категории хозяйств						
Дәнді (күрішті қосқанда) және бұршақты дақылдар	16,9	8,6	11,6	11,7	12,7	Зерновые (включая рис) и бобовые культуры
Дәнділер және бұршақты дақылдар (күрішті қоспағанда)	16,7	8,4	11,5	11,5	12,5	Зерновые (за исключением риса) и бобовые культуры
одан:						из них:
бидай	16,6	7,9	10,8	10,9	11,9	пшеница
жүгері (маис)	49,9	51,9	52,8	52,8	53,3	кукуруза (маис)
арпа	17,1	9,1	13,8	12,6	13,1	ячмень
қара бидай	11,4	8,9	11,0	13,9	9,8	рожь
сұлы	18,0	8,9	13,8	11,8	11,9	овес
қарақұмық	5,6	6,3	10,3	7,2	7,3	гречиха
тары	11,0	6,4	10,0	6,3	7,9	просо
кептірілген бұршақты көкөністер	12,6	5,6	7,3	8,0	9,9	овощи бобовые сушеные
Ақталмаған күріш	37,2	37,7	38,5	39,6	42,8	Рис, необрушенный
Картоп	167,2	165,9	181,5	184,3	185,5	Картофель
Майлы дақылдар	6,7	6,1	8,0	7,8	8,1	Культуры масличные
одан:						из них:
соя бұршақтар	19,0	20,1	19,7	18,7	20,8	бобы соевые
күнбағыстың тұқымдары	4,6	5,9	7,0	6,7	7,6	семена подсолнечника
мақсары тұқымдары	6,3	5,2	6,3	5,4	6,3	семена сафлора
рапстың тұқымдары	9,6	5,8	9,5	9,9	6,3	семена рапса

	2011	2012	2013	2014	2015	
шашақты зығырдың тұқымдары	8,8	4,3	7,7	7,6	7,9	семена льна-кудряша
Темекі	22,5	21,8	22,6	29,6	30,4	Табак
Қант қызылшасы	188,2	168,2	267,7	240,6	232,5	Свекла сахарная
Мақта	21,8	26,2	28,7	25,1	27,8	Хлопок
Ашық топырақта өсірілген көкөністер	222,9	234,0	238,7	243,0	245,8	Овощи открытого грунта
Бақша дақылдары	186,1	206,8	212,4	217,1	221,0	Культуры бахчевые
Жүзім	57,0	58,0	60,8	58,0	49,3	Виноград
Шекілдеуік пен дәнекті жемістер	53,9	57,1	62,1	65,0	59,0	Плоды семечковые и косточковые
Өзге де жемістер және жидектер	71,0	72,7	75,0	80,2	81,6	Ягоды и плоды прочие
Жанғақ	46,5	58,5	56,2	59,0	14,8	Орехи
ауыл шаруашылығы кәсіпорындары сельхозпредприятия						
Дәнді (күрішті қосқанда) және бұршақты дақылдар	17,7	8,3	10,9	11,4	12,2	Зерновые (включая рис) и бобовые культуры
Дәнділер және бұршақты дақылдар (күрішті қоспағанда) одан:	17,7	8,1	10,8	11,2	12,1	Зерновые (за исключением риса) и бобовые культуры из них:
бидай	17,6	7,9	10,4	10,9	11,7	пшеница
жүгері (маис)	42,2	44,0	49,0	49,7	52,5	кукуруза (маис)
арпа	17,9	8,2	13,5	12,9	12,4	ячмень
қара бидай	12,9	9,7	13,8	17,3	12,1	рожь
сұлы	20,0	9,1	13,8	11,7	12,2	овес
қарақұмық	6,6	7,0	11,6	7,1	7,1	гречиха
тары	12,3	5,9	9,8	6,0	5,6	просо
кептірілген бұршақты көкөністер	12,4	5,3	6,9	7,5	9,6	овощи бобовые сушеные
Ақталмаған күріш	35,9	35,5	36,7	37,9	41,7	Рис, необрушенный
Картоп	145,2	128,3	175,3	175,4	166,4	Картофель
Майлы дақылдар одан:	7,2	5,6	7,9	7,3	7,4	Культуры масличные из них:
соя бұршақтар	12,7	14,6	15,1	11,1	14,2	бобы соевые
күнбағыстың тұқымдары	4,8	7,0	7,5	6,7	8,1	семена подсолнечника
мақсары тұқымдары	5,3	4,5	5,4	4,5	5,6	семена сафлора
рапстың тұқымдары	9,7	5,9	9,6	9,9	6,1	семена рапса
шашақты зығырдың тұқымдары	8,9	4,6	7,8	7,1	7,8	семена льна-кудряша
Темекі	12,0	21,8	23,3	30,0	30,0	Табак
Қант қызылшасы	154,7	117,3	309,7	274,5	211,2	Свекла сахарная
Мақта	14,1	20,2	21,7	22,4	24,4	Хлопок
Ашық топырақта өсірілген көкөністер	185,5	207,4	210,2	232,0	230,6	Овощи открытого грунта
Бақша дақылдары	129,2	140,2	147,0	153,2	152,2	Культуры бахчевые
Жүзім	23,2	26,0	34,3	32,3	27,5	Виноград
Шекілдеуік пен дәнекті жемістер	13,5	15,8	17,4	14,4	13,4	Плоды семечковые и косточковые
Өзге де жемістер және жидектер	2,4	9,1	13,1	14,7	7,4	Ягоды и плоды прочие
Жанғақ	2,8	1,8	-	2,9	4,3	Орехи

Жалғасы

Продолжение

	2011	2012	2013	2014	2015	
шаруа немесе фермер қожалықтары крестьянские или фермерские хозяйства						
Дәнді (күрішті қосқанда) және бұршақты дақылдар	15,3	9,2	12,9	12,3	13,7	Зерновые (включая рис) и бобовые культуры
Дәнділер және бұршақты дақылдар (күрішті қоспағанда) одан:	15,2	9,0	12,7	12,0	13,4	Зерновые (за исключением риса) и бобовые культуры из них:
бидай	14,6	8,0	11,6	11,0	12,3	пшеница
жүгері (маис)	52,2	54,1	54,1	54,1	53,8	кукуруза (маис)
арпа	16,1	10,1	14,2	12,4	13,9	ячмень
қара бидай	9,7	8,4	8,7	11,5	7,6	рожь
сұлы	15,0	8,6	13,8	11,8	11,6	овес
қарақұмық	5,0	6,0	9,4	7,3	7,4	гречиха
тары	8,5	6,1	9,9	6,2	9,1	просо
кептірілген бұршақты көкөністер	14,0	8,3	10,0	10,7	14,7	овощи бобовые сушеные
Ақталмаған күріш	39,7	41,9	41,5	41,8	43,9	Рис, необрушенный
Картоп	175,9	177,5	192,3	196,6	194,3	Картофель
Майлы дақылдар одан:	6,2	6,6	8,2	8,4	8,9	Культуры масличные из них:
соя бұршақтар	21,5	21,8	21,1	21,3	22,4	бобы соевые
күнбағыстың тұқымдары	4,5	5,3	6,7	6,7	7,3	семена подсолнечника
мақсары тұқымдары	7,1	6,0	7,2	6,1	6,7	семена сафлора
рапстың тұқымдары	8,9	3,9	8,4	10,1	7,5	семена рапса
шашақты зығырдың тұқымдары	8,3	2,9	7,3	9,1	8,5	семена льна-кудряша
Темекі	22,4	21,7	22,6	30,4	30,3	Табак
Қант қызылшасы	198,9	185,8	262,3	227,6	237,3	Свекла сахарная
Мақта	22,2	26,5	29,1	25,3	28,0	Хлопок
Ашық топырақта өсірілген көкөністер	231,3	246,0	250,0	252,0	257,3	Овощи открытого грунта
Бақша дақылдары	199,9	221,1	223,4	228,8	232,9	Культуры бахчевые
Жүзім	85,5	81,3	79,7	74,7	60,7	Виноград
Шекілдеуік пен дәнекті жемістер	48,4	52,8	57,7	63,9	59,5	Плоды семечковые и косточковые
Өзге де жемістер және жидектер	46,3	36,8	49,1	47,7	45,9	Ягоды и плоды прочие
Жанғақ	20,8	29,6	46,0	33,5	25,0	Орехи
жұртшылық шаруашылығы хозяйства населения						
Дәнді (күрішті қосқанда) және бұршақты дақылдар	36,4	38,5	41,7	42,4	46,0	Зерновые (включая рис) и бобовые культуры
Дәнділер және бұршақты дақылдар (күрішті қоспағанда) одан:	36,4	38,5	41,7	42,4	46,0	Зерновые (за исключением риса) и бобовые культуры из них:
бидай	20,0	14,6	26,1	15,7	-	пшеница
жүгері (маис)	43,9	43,4	46,5	44,9	48,1	кукуруза (маис)
арпа	19,5	14,9	25,8	18,2	-	ячмень
сұлы	11,1	-	-	-	-	овес
қарақұмық	-	-	-	-	-	гречиха
тары	21,4	20,9	21,2	22,9	25,6	просо

	2011	2012	2013	2014	2015	
кептірілген бұршақты көкөністер	24,9	25,3	23,9	27,1	23,0	овощи бобовые сушеные
Ақталмаған күріш	45,2	-	-	50,0	-	Рис, необрушенный
Картоп	166,4	165,2	177,9	179,3	183,4	Картофель
Майлы дақылдар одан:	13,0	17,4	16,3	16,4	15,1	Культуры масличные
соя бұршақтар	-	21,0	20,8	18,0	-	из них: бобы соевые
күнбағыстың тұқымдары	14,3	14,2	14,5	15,4	15,1	семена подсолнечника
мақсары тұқымдары	10,8	5,0	10,5	-	-	семена сафлора
Темекі	25,3	24,7	20,3	21,3	31,4	Табак
Қант қызылшасы	301,5	209,2	140,0	121,0	32,6	Свекла сахарная
Мақта	26,8	31,3	31,3	29,2	28,7	Хлопок
Ашық топырақта өсірілген көкөністер	220,4	227,0	231,9	235,1	235,4	Овощи открытого грунта
Бақша дақылдары	153,5	179,0	188,9	185,6	192,1	Культуры бахчевые
Жүзім	73,3	74,8	73,6	78,3	70,8	Виноград
Шекілдеуік пен дәнекті жемістер	68,0	71,4	77,3	76,2	70,5	Плоды семечковые и косточковые
Өзге де жемістер және жидектер	75,1	77,7	79,0	83,9	85,2	Ягоды и плоды прочие
Жанғақ	51,8	64,9	60,7	60,0	14,9	Орехи

3.71 Дәнді (күрішті қосқанда) және бұршақты дақылдардың түсімі Урожайность зерновых (включая рис) и бобовых культур

бір гектардан центнер

центнеров с одного гектара

	2011	2012	2013	2014	2015
шаруашылықтардың барлық санаттары все категории хозяйств					
Қазақстан Республикасы	16,9	8,6	11,6	11,7	12,7
Ақмола	15,6	7,0	10,4	11,0	10,8
Ақтөбе	7,5	2,9	5,0	4,7	5,6
Алматы	24,0	23,4	24,8	23,5	26,1
Атырау	7,7	2,3	5,4	-	7,6
Батыс Қазақстан	9,7	5,4	6,6	7,9	6,6
Жамбыл	17,4	11,0	20,2	11,6	17,9
Қарағанды	10,8	6,5	11,4	9,2	9,0
Қостанай	18,4	6,1	9,7	9,9	11,4
Қызылорда	34,7	34,6	37,3	38,2	42,3
Оңтүстік Қазақстан	17,0	15,4	21,8	17,7	23,2
Павлодар	7,4	3,7	11,7	5,9	8,7
Солтүстік Қазақстан	20,9	11,7	12,8	14,6	15,8
Шығыс Қазақстан	10,6	11,0	14,2	12,6	11,3
Астана қаласы	14,2	5,7	7,4	5,0	3,3
Алматы қаласы	10,3	4,9	-	13,5	13,2
ауыл шаруашылығы кәсіпорындары сельхозпредприятия					
Қазақстан Республикасы	17,7	8,3	10,9	11,4	12,2
Ақмола	16,7	7,1	10,3	11,1	10,9
Ақтөбе	7,7	3,0	5,0	5,7	6,1
Алматы	20,1	17,6	22,0	18,4	23,0

Жалғасы	Продолжение				
	2011	2012	2013	2014	2015
Атырау	7,7	2,3	4,2	-	7,6
Батыс Қазақстан	7,8	4,7	5,5	8,6	7,7
Жамбыл	11,9	6,2	13,6	7,7	11,3
Қарағанды	12,5	6,4	11,5	9,4	9,5
Қостанай	19,2	5,9	9,2	9,7	11,1
Қызылорда	34,2	33,5	36,1	37,2	42,7
Оңтүстік Қазақстан	12,8	10,4	17,1	13,1	17,5
Павлодар	7,3	4,8	12,1	5,6	7,7
Солтүстік Қазақстан	20,9	11,8	12,7	14,2	15,6
Шығыс Қазақстан	11,5	11,4	14,4	13,8	11,4
Астана қаласы	14,2	5,7	7,4	5,0	3,3
Алматы қаласы	10,3	5,0	-	13,5	13,2
шаура немесе фермер қожалықтары крестьянские или фермерские хозяйства					
Қазақстан Республикасы	15,3	9,2	12,9	12,3	13,7
Ақмола	12,1	6,7	10,8	10,9	10,6
Ақтөбе	7,2	2,4	5,0	3,2	4,6
Алматы	25,4	25,4	25,7	25,2	26,9
Атырау	-	-	20,0	-	18,0
Батыс Қазақстан	10,7	5,6	7,0	7,6	5,8
Жамбыл	19,4	12,5	22,1	12,5	19,5
Қарағанды	9,4	6,5	11,3	9,0	8,6
Қостанай	16,7	6,5	10,8	10,5	12,0
Қызылорда	36,0	37,3	39,5	39,6	42,1
Оңтүстік Қазақстан	21,5	19,8	26,3	21,9	27,6
Павлодар	7,5	2,9	11,5	6,0	9,4
Солтүстік Қазақстан	21,1	11,4	12,9	15,6	16,4
Шығыс Қазақстан	9,9	10,8	14,1	11,9	11,3
Алматы қаласы	10,0	4,3	-	-	-
жұртшылық шаурашылығы хозяйства населения					
Қазақстан Республикасы	36,4	38,5	41,7	42,4	46,0
Ақтөбе	-	-	1,0	-	-
Алматы	57,0	58,4	60,7	61,3	61,5
Жамбыл	49,5	47,7	51,3	51,8	54,0
Қарағанды	19,5	19,6	24,4	24,9	24,5
Қостанай	5,9	5,6	5,7	5,9	6,1
Қызылорда	25,2	24,2	24,4	26,1	29,7
Оңтүстік Қазақстан	32,0	37,1	41,0	39,8	40,3
Шығыс Қазақстан	15,6	14,8	27,6	15,7	23,3

3.72 Бидайдың түсімі Урожайность пшеницы

бір гектардан центнер	центнеров с одного гектара				
	2011	2012	2013	2014	2015
шаурашылықтардың барлық санаттары все категории хозяйств					
Қазақстан Республикасы	16,6	7,9	10,8	10,9	11,9
Ақмола	15,5	7,0	10,0	10,9	10,8

Жалғасы	Продолжение				
	2011	2012	2013	2014	2015
Ақтөбе	7,4	2,8	5,2	4,8	5,8
Алматы	19,0	16,3	18,2	14,7	18,8
Атырау	-	-	2,9	-	-
Батыс Қазақстан	9,5	5,8	7,1	8,8	7,8
Жамбыл	15,4	8,6	16,5	8,5	15,6
Қарағанды	10,8	6,5	11,5	9,4	9,2
Қостанай	18,3	6,1	9,6	9,9	11,4
Қызылорда	7,8	4,7	7,1	8,8	11,0
Оңтүстік Қазақстан	14,1	10,9	19,4	13,2	18,3
Павлодар	7,6	3,8	12,0	5,8	8,8
Солтүстік Қазақстан	20,9	11,5	12,4	13,8	15,5
Шығыс Қазақстан	10,7	10,9	14,2	12,4	11,0
Астана қаласы	14,2	6,1	7,4	5,8	3,3
Алматы қаласы	-	-	-	13,0	17,7
ауыл шаруашылығы кәсіпорындары сельхозпредприятия					
Қазақстан Республикасы	17,6	7,9	10,4	10,9	11,7
Ақмола	16,6	7,1	9,9	11,0	10,9
Ақтөбе	7,7	3,0	5,3	5,7	6,4
Алматы	16,1	12,9	16,6	11,7	16,6
Атырау	-	-	2,9	-	-
Батыс Қазақстан	7,6	5,0	5,9	10,0	8,8
Жамбыл	12,2	5,9	11,7	6,6	10,1
Қарағанды	12,6	6,4	11,5	9,5	9,7
Қостанай	19,1	5,9	9,1	9,6	11,1
Қызылорда	6,6	4,6	5,3	8,5	11,1
Оңтүстік Қазақстан	12,0	9,5	17,0	11,5	15,7
Павлодар	7,7	4,9	12,4	5,8	8,2
Солтүстік Қазақстан	20,8	11,5	12,3	13,3	14,7
Шығыс Қазақстан	11,7	11,3	14,1	13,2	10,8
Астана қаласы	14,2	6,1	7,4	5,8	3,3
Алматы қаласы	-	-	-	13,0	17,7
шаруа немесе фермер қожалықтары крестьянские или фермерские хозяйства					
Қазақстан Республикасы	14,6	8,0	11,6	11,0	12,3
Ақмола	12,0	6,7	10,5	10,8	10,5
Ақтөбе	7,0	2,3	5,1	3,2	4,4
Алматы	20,3	17,8	18,9	15,9	19,8
Батыс Қазақстан	10,5	6,2	7,6	8,3	7,0
Жамбыл	17,3	10,0	18,2	9,2	17,5
Қарағанды	9,3	6,6	11,4	9,2	8,7
Қостанай	16,6	6,5	10,7	10,5	11,9
Қызылорда	9,1	4,9	9,6	9,5	10,8
Оңтүстік Қазақстан	17,5	13,0	23,1	15,7	21,3
Павлодар	7,5	2,9	11,8	5,8	9,2
Солтүстік Қазақстан	21,0	11,5	12,6	15,3	17,8
Шығыс Қазақстан	10,1	10,6	14,2	11,9	11,1
жұртшылық шаруашылығы хозяйства населения					
Қазақстан Республикасы	20,0	14,6	26,1	15,7	-
Ақтөбе	-	-	1,0	-	-

Жалғасы	Продолжение				
	2011	2012	2013	2014	2015
Оңтүстік Қазақстан	21,3	-	-	-	-
Шығыс Қазақстан	15,0	14,6	27,6	15,7	-

3.73 Жүгерінің (маис) түсімі Урожайность кукурузы (маис)

бір гектардан центнер	центнеров с одного гектара				
	2011	2012	2013	2014	2015
Қазақстан Республикасы	49,9	51,9	52,8	52,8	53,3
Ақтөбе	-	-	-	-	25,5
Алматы	55,6	56,8	57,6	59,7	61,4
Батыс Қазақстан	10,0	-	-	-	-
Жамбыл	52,8	54,3	57,1	56,7	58,0
Қарағанды	-	-	5,0	-	-
Қостанай	-	-	15,9	3,8	22,0
Қызылорда	32,3	31,6	31,9	31,0	36,7
Оңтүстік Қазақстан	34,8	38,4	39,7	41,0	41,8
Павлодар	-	-	-	-	8,1
Шығыс Қазақстан	26,6	-	19,4	23,5	25,5

3.74 Арпаның түсімі Урожайность ячменя

бір гектардан центнер	центнеров с одного гектара				
	2011	2012	2013	2014	2015
Қазақстан Республикасы	17,1	9,1	13,8	12,6	13,1
Ақмола	18,1	7,3	13,9	12,2	11,4
Ақтөбе	8,5	3,0	3,9	4,1	4,9
Алматы	18,4	17,7	18,7	17,4	19,2
Атырау	7,7	-	8,3	-	18,0
Батыс Қазақстан	11,0	3,1	5,4	3,9	2,7
Жамбыл	16,3	9,0	19,3	8,7	15,6
Қарағанды	10,1	6,2	11,3	8,7	8,4
Қостанай	21,4	5,9	12,2	11,4	11,8
Қызылорда	7,6	5,1	8,5	1,8	5,4
Оңтүстік Қазақстан	15,1	9,5	17,4	10,8	16,0
Павлодар	7,7	4,4	12,0	6,4	7,5
Солтүстік Қазақстан	20,4	11,5	15,1	18,2	16,0
Шығыс Қазақстан	10,6	11,6	14,1	12,5	12,0
Астана қаласы	-	-	7,3	1,0	-
Алматы қаласы	10,3	4,9	-	14,0	9,9

3.75 Қара бидайдың түсімі Урожайность ржи

бір гектардан центнер	центнеров с одного гектара				
	2011	2012	2013	2014	2015
Қазақстан Республикасы	11,4	8,9	11,0	13,9	9,8
Ақмола	7,4	0,8	14,8	12,9	22,0
Ақтөбе	3,8	3,6	-	8,1	6,2

Жалғасы	Продолжение				
	2011	2012	2013	2014	2015
Алматы	15,9	13,0	19,9	22,9	25,0
Атырау	-	-	-	-	16,7
Батыс Қазақстан	7,6	7,2	5,4	10,4	3,1
Қарағанды	4,7	-	-	-	-
Қостанай	14,2	-	11,5	10,6	11,9
Оңтүстік Қазақстан	10,5	11,2	9,3	20,0	7,4
Павлодар	2,2	4,6	8,7	6,0	7,9
Солтүстік Қазақстан	8,8	13,6	15,1	20,2	14,5
Шығыс Қазақстан	14,0	11,9	21,1	24,0	17,3

3.76 Сұлының түсімі Урожайность овса

бір гектардан центнер	центнеров с одного гектара				
	2011	2012	2013	2014	2015
Қазақстан Республикасы	18,0	8,9	13,8	11,8	11,9
Ақмола	17,5	7,7	14,8	11,1	10,6
Ақтөбе	5,7	2,6	3,6	7,2	4,5
Алматы	16,3	14,4	15,7	14,3	14,7
Батыс Қазақстан	10,2	4,5	5,9	5,9	1,7
Жамбыл	9,6	8,8	13,4	6,4	-
Қарағанды	9,8	5,7	10,5	9,1	7,4
Қостанай	22,5	6,6	11,0	10,5	11,1
Қызылорда	-	-	-	11,7	7,4
Оңтүстік Қазақстан	-	-	25,0	-	8,7
Павлодар	8,6	3,2	13,2	7,5	9,5
Солтүстік Қазақстан	21,6	13,4	17,7	17,6	16,7
Шығыс Қазақстан	12,9	12,2	16,4	15,5	13,5
Астана қаласы	-	5,0	-	-	-

3.77 Қарақұмықтың түсімі Урожайность гречихи

бір гектардан центнер	центнеров с одного гектара				
	2011	2012	2013	2014	2015
Қазақстан Республикасы	5,6	6,3	10,3	7,2	7,3
Ақмола	11,0	4,0	9,4	3,5	6,2
Ақтөбе	3,3	-	-	-	-
Алматы	13,0	8,9	8,0	14,7	15,3
Батыс Қазақстан	0,6	0,6	2,7	1,0	-
Жамбыл	-	-	7,6	15,0	-
Қарағанды	-	1,0	1,8	-	-
Қостанай	13,0	5,2	13,1	9,2	6,3
Павлодар	3,5	1,1	8,2	3,7	6,7
Солтүстік Қазақстан	9,7	9,6	9,4	8,3	9,4
Шығыс Қазақстан	5,6	10,1	11,7	11,0	7,9

3.78 Тарының түсімі Урожайность проса

бір гектардан центнер

центнеров с одного гектара

	2011	2012	2013	2014	2015
Қазақстан Республикасы	11,0	6,4	10,0	6,3	7,9
Ақмола	6,9	4,0	14,8	4,7	10,9
Ақтөбе	7,1	3,3	9,0	4,3	2,7
Алматы	19,6	11,8	12,6	11,9	11,6
Атырау	-	2,3	-	-	3,0
Батыс Қазақстан	8,3	6,3	5,9	7,2	3,5
Жамбыл	15,7	13,8	14,0	13,3	15,1
Қарағанды	-	12,4	23,3	8,4	13,0
Қостанай	15,1	6,9	11,1	5,9	5,4
Қызылорда	18,6	18,6	18,3	18,9	21,2
Оңтүстік Қазақстан	18,6	18,9	20,0	18,7	22,8
Павлодар	6,1	4,4	9,9	5,1	8,4
Солтүстік Қазақстан	14,8	5,8	6,4	8,4	9,5
Шығыс Қазақстан	10,1	9,2	13,3	8,4	12,3

3.79 Кептірілген бұршақты көкөністердің түсімі Урожайность овощей бобовых сушеных

бір гектардан центнер

центнеров с одного гектара

	2011	2012	2013	2014	2015
Қазақстан Республикасы	12,6	5,6	7,3	8,0	9,9
Ақмола	12,2	5,6	7,4	7,4	6,9
Ақтөбе	7,0	1,2	2,8	3,0	2,3
Алматы	-	4,6	7,0	7,2	7,4
Батыс Қазақстан	9,7	3,8	3,5	5,9	1,7
Жамбыл	13,9	13,9	16,3	19,8	20,1
Қарағанды	21,4	6,0	8,7	6,9	5,5
Қостанай	11,4	3,6	4,6	6,5	8,6
Оңтүстік Қазақстан	16,7	18,8	15,7	16,6	18,5
Павлодар	7,2	4,7	9,9	2,9	10,6
Солтүстік Қазақстан	12,9	7,5	8,6	10,6	11,7
Шығыс Қазақстан	15,5	11,5	14,5	11,9	14,0

3.80 Ақталмаған күріштің түсімі Урожайность риса, необрушенного

бір гектардан центнер

центнеров с одного гектара

	2011	2012	2013	2014	2015
Қазақстан Республикасы	37,2	37,7	38,5	39,6	42,8
Алматы	32,7	33,4	33,0	32,8	33,1
Қызылорда	37,7	37,5	39,0	40,2	43,2
Оңтүстік Қазақстан	47,6	60,5	59,6	60,3	58,1

3.81 Картоптың түсімі Урожайность картофеля

бір гектардан центнер

центнеров с одного гектара

	2011	2012	2013	2014	2015
шаруашылықтардың барлық санаттары					
все категории хозяйств					
Қазақстан Республикасы	167,2	165,9	181,5	184,3	185,5
Ақмола	127,2	108,0	132,7	134,7	134,4
Ақтөбе	116,5	108,9	164,2	162,1	159,5
Алматы	169,5	175,0	176,0	178,2	181,5
Атырау	130,2	136,0	142,1	124,0	136,2
Батыс Қазақстан	144,0	141,1	154,4	145,2	137,5
Жамбыл	203,3	212,7	211,3	212,8	222,0
Қарағанды	201,9	199,7	222,3	220,8	217,0
Қостанай	183,5	178,0	193,7	193,6	190,8
Қызылорда	136,6	148,4	158,7	137,8	136,7
Маңғыстау	244,4	37,5	-	-	-
Оңтүстік Қазақстан	156,3	166,7	168,6	168,5	172,2
Павлодар	202,8	179,8	225,2	240,1	241,4
Солтүстік Қазақстан	184,9	177,7	183,2	191,2	191,0
Шығыс Қазақстан	156,4	167,7	184,1	191,1	188,3
Астана қаласы	147,3	121,9	165,8	156,3	156,7
Алматы қаласы	156,9	164,6	159,5	159,5	159,9
ауыл шаруашылығы кәсіпорындары					
сельхозпредприятия					
Қазақстан Республикасы	145,2	128,3	175,3	175,4	166,4
Ақмола	90,8	75,2	158,3	170,4	144,6
Ақтөбе	119,1	55,6	216,4	175,1	96,2
Алматы	141,0	133,5	137,6	141,5	158,7
Атырау	120,6	68,6	106,4	118,0	115,9
Батыс Қазақстан	71,6	110,7	216,1	155,6	126,6
Жамбыл	81,9	79,0	85,9	81,8	76,4
Қарағанды	184,4	161,5	210,8	213,2	182,4
Қостанай	196,2	197,7	170,5	192,9	166,9
Қызылорда	69,5	44,4	39,5	69,3	73,7
Оңтүстік Қазақстан	85,3	110,7	128,0	131,0	123,6
Павлодар	225,8	194,5	207,0	186,5	234,2
Солтүстік Қазақстан	123,6	90,9	114,9	156,2	123,8
Шығыс Қазақстан	112,2	113,4	200,2	157,7	165,2
Астана қаласы	73,0	82,0	105,0	76,0	60,0
шаруа немесе фермер қожалықтары					
крестьянские или фермерские хозяйства					
Қазақстан Республикасы	175,9	177,5	192,3	196,6	194,3
Ақмола	85,2	75,6	121,9	102,5	101,4
Ақтөбе	112,5	100,1	155,7	152,6	142,5
Алматы	164,2	168,3	170,7	175,9	180,2
Атырау	147,9	137,8	149,0	137,4	147,5
Батыс Қазақстан	141,3	163,1	184,3	179,2	134,3
Жамбыл	215,0	217,9	220,7	218,9	235,1
Қарағанды	219,1	213,8	246,7	241,5	254,8
Қостанай	170,1	151,1	201,3	183,0	177,5
Қызылорда	158,0	121,9	142,7	100,5	109,7

Жалғасы	Продолжение				
	2011	2012	2013	2014	2015
Маңғыстау	-	37,5	-	-	-
Оңтүстік Қазақстан	171,5	180,2	178,9	182,3	187,0
Павлодар	201,8	213,1	258,0	282,9	248,1
Солтүстік Қазақстан	204,7	166,5	148,8	185,1	185,5
Шығыс Қазақстан	149,5	147,8	171,6	190,5	168,1
Астана қаласы	-	-	100,0	20,0	-
жұртшылық шаруашылығы					
хозяйства населения					
Қазақстан Республикасы	166,4	165,2	177,9	179,3	183,4
Ақмола	133,3	115,4	131,4	134,6	137,3
Ақтөбе	116,8	112,3	162,0	162,3	167,7
Алматы	174,1	182,5	181,7	183,8	184,7
Атырау	126,3	136,5	132,8	100,8	103,7
Батыс Қазақстан	145,6	131,7	137,4	137,7	139,7
Жамбыл	205,5	219,7	212,2	215,4	220,2
Қарағанды	196,5	206,8	208,9	209,7	211,1
Қостанай	185,2	183,9	194,5	197,4	199,1
Қызылорда	136,4	149,1	159,2	139,5	139,4
Маңғыстау	244,4	-	-	-	-
Оңтүстік Қазақстан	150,3	156,7	161,1	154,6	156,6
Павлодар	199,6	140,1	199,0	214,6	235,1
Солтүстік Қазақстан	188,0	184,9	189,5	193,4	196,7
Шығыс Қазақстан	160,4	175,8	186,0	192,7	197,6
Астана қаласы	153,5	127,4	176,2	160,7	161,7
Алматы қаласы	156,9	164,6	159,5	159,5	159,9

3.82 Күнбағыс тұқымдарының түсімі Урожайность семян подсолнечника

бір гектардан центнер	центнеров с одного гектара				
	2011	2012	2013	2014	2015
шаруашылықтардың барлық санаттары					
все категории хозяйств					
Қазақстан Республикасы	4,6	5,9	7,0	6,7	7,6
Ақмола	3,2	4,4	4,2	3,4	5,2
Ақтөбе	2,8	2,2	3,1	4,4	2,5
Алматы	9,1	8,7	8,5	9,6	9,5
Батыс Қазақстан	2,4	2,7	3,9	5,4	4,8
Жамбыл	14,5	15,6	13,6	12,2	12,2
Қарағанды	17,0	16,7	15,0	17,1	18,3
Қостанай	6,6	4,4	7,7	7,2	7,2
Қызылорда	15,4	13,2	14,9	18,1	16,6
Оңтүстік Қазақстан	14,3	14,6	14,6	14,4	14,3
Павлодар	2,5	1,9	4,7	3,3	5,4
Солтүстік Қазақстан	7,5	9,2	10,3	7,7	8,9
Шығыс Қазақстан	5,4	7,7	8,1	7,8	8,8
ауыл шаруашылығы кәсіпорындары					
сельхозпредприятия					
Қазақстан Республикасы	4,8	7,0	7,5	6,7	8,1
Ақмола	3,3	4,3	4,5	3,3	5,3
Ақтөбе	2,9	2,4	3,1	4,8	3,2

Жалғасы	Продолжение				
	2011	2012	2013	2014	2015
Алматы	6,0	4,3	5,9	4,0	5,9
Батыс Қазақстан	2,5	2,2	3,2	5,1	6,0
Жамбыл	4,4	16,0	4,0	12,3	5,0
Қостанай	5,0	4,2	6,8	6,5	6,9
Оңтүстік Қазақстан	7,7	9,5	11,2	10,1	10,5
Павлодар	2,0	2,3	4,4	2,3	3,8
Солтүстік Қазақстан	7,4	9,4	10,2	7,5	8,8
Шығыс Қазақстан	6,4	9,6	10,2	9,6	11,0
шаруа немесе фермер қожалықтары крестьянские или фермерские хозяйства					
Қазақстан Республикасы	4,5	5,3	6,7	6,7	7,3
Ақмола	3,0	5,1	3,0	3,7	3,8
Ақтөбе	2,7	1,7	3,0	3,9	1,7
Алматы	9,4	9,0	8,6	9,8	10,0
Батыс Қазақстан	2,4	2,8	4,2	5,5	4,0
Жамбыл	15,4	15,6	13,5	12,1	12,2
Қарағанды	-	-	15,0	-	-
Қостанай	7,9	4,7	8,6	8,1	7,8
Қызылорда	-	-	18,0	-	-
Оңтүстік Қазақстан	15,1	15,6	15,4	15,8	14,9
Павлодар	2,5	1,9	4,8	3,5	5,7
Солтүстік Қазақстан	8,8	6,0	11,4	10,6	11,5
Шығыс Қазақстан	5,0	7,0	7,3	7,2	7,9
жұртшылық шаруашылығы хозяйства населения					
Қазақстан Республикасы	14,3	14,2	14,5	15,4	15,1
Алматы	13,2	13,7	12,6	13,3	12,6
Жамбыл	15,1	15,3	16,0	12,3	11,1
Қарағанды	17,0	16,7	17,1	17,1	18,3
Қостанай	9,3	9,3	-	9,5	-
Қызылорда	15,4	13,2	14,8	18,1	16,6
Оңтүстік Қазақстан	14,6	14,5	16,2	16,6	17,0
Шығыс Қазақстан	8,0	10,0	13,0	14,9	16,3

3.83 Темекінің түсімі Урожайность табака

бір гектардан центнер	центнеров с одного гектара				
	2011	2012	2013	2014	2015
барлық шаруашылық санаттары все категории хозяйств					
Қазақстан Республикасы	22,5	21,8	22,6	29,6	30,4
Алматы	20,5	20,5	20,9	-	-
Жамбыл	14,0	-	12,5	-	-
Оңтүстік Қазақстан	25,4	23,4	25,2	29,6	30,4
ауыл шаруашылығы кәсіпорындары сельхозпредприятия					
Қазақстан Республикасы	12,0	21,8	23,3	30,0	30,0
Оңтүстік Қазақстан	12,0	21,8	23,3	30,0	30,0

Жалғасы	Продолжение				
	2011	2012	2013	2014	2015
шаруа немесе фермер қожалықтары крестьянские или фермерские хозяйства					
Қазақстан Республикасы	22,4	21,7	22,6	30,4	30,3
Алматы	20,5	20,5	20,9	-	-
Жамбыл	14,0	-	12,5	-	-
Оңтүстік Қазақстан	25,5	23,4	25,6	30,4	30,3
жұртшылық шаруашылығы хозяйства населения					
Қазақстан Республикасы	25,3	24,7	20,3	21,3	31,4
Оңтүстік Қазақстан	25,3	24,7	20,3	21,3	31,4

3.84 Қант қызылшасының түсімі Урожайность свеклы сахарной

бір гектардан центнер	центнеров с одного гектара				
	2011	2012	2013	2014	2015
шаруашылықтардың барлық санаттары все категории хозяйств					
Қазақстан Республикасы	188,2	168,2	267,7	240,6	232,5
Алматы	182,3	191,7	273,5	204,5	268,6
Жамбыл	196,5	129,7	256,5	274,1	196,1
Оңтүстік Қазақстан	54,3	56,8	150,0	123,9	158,2
Солтүстік Қазақстан	-	-	-	-	10,0
ауыл шаруашылығы кәсіпорындары сельхозпредприятия					
Қазақстан Республикасы	154,7	117,3	309,7	274,5	211,2
Алматы	204,1	132,2	292,5	129,1	285,9
Жамбыл	129,9	99,5	328,5	324,5	143,0
Оңтүстік Қазақстан	50,0	100,0	-	-	-
шаруа немесе фермер қожалықтары крестьянские или фермерские хозяйства					
Қазақстан Республикасы	198,9	185,8	262,3	227,6	237,3
Алматы	177,1	208,4	273,8	221,3	269,7
Жамбыл	224,9	145,5	236,3	235,4	205,0
Оңтүстік Қазақстан	55,0	56,6	150,0	150,0	158,7
Солтүстік Қазақстан	-	-	-	-	10,0
жұртшылық шаруашылығы хозяйства населения					
Қазақстан Республикасы	301,5	209,2	140,0	121,0	32,6
Алматы	301,5	209,2	140,0	-	31,9
Оңтүстік Қазақстан	-	-	-	121,0	121,0

3.85 Мақтаның түсімі Урожайность хлопка

бір гектардан центнер	центнеров с одного гектара				
	2011	2012	2013	2014	2015
шаруашылықтардың барлық санаттары все категории хозяйств					
Қазақстан Республикасы	21,8	26,2	28,7	25,1	27,8
Оңтүстік Қазақстан	21,8	26,2	28,7	25,1	27,8

Жалғасы	Продолжение				
	2011	2012	2013	2014	2015
ауыл шаруашылығы кәсіпорындары сельхозпредприятия					
Қазақстан Республикасы	14,1	20,2	21,7	22,4	24,4
Оңтүстік Қазақстан	14,1	20,2	21,7	22,4	24,4
шаруа немесе фермер қожалықтары крестьянские или фермерские хозяйства					
Қазақстан Республикасы	22,2	26,5	29,1	25,3	28,0
Оңтүстік Қазақстан	22,2	26,5	29,1	25,3	28,0
жұртшылық шаруашылығы хозяйства населения					
Қазақстан Республикасы	26,8	31,3	31,3	29,2	28,7
Оңтүстік Қазақстан	26,8	31,3	31,3	29,2	28,7

3.86 Ашық топырақта өсірілген көкөністердің түсімі Урожайность овощей открытого грунта

бір гектардан центнер	центнеров с одного гектара				
	2011	2012	2013	2014	2015
шаруашылықтардың барлық санаттары все категории хозяйств					
Қазақстан Республикасы	222,9	234,0	238,7	243,0	245,8
Ақмола	133,5	125,6	139,4	142,0	143,4
Ақтөбе	167,2	145,2	174,2	179,6	174,7
Алматы	258,4	276,6	278,9	286,2	291,9
Атырау	205,9	234,1	236,3	259,6	282,6
Батыс Қазақстан	135,0	145,0	146,7	145,4	141,9
Жамбыл	206,6	222,3	225,5	239,9	246,5
Қарағанды	262,7	307,1	298,8	313,7	314,0
Қостанай	274,4	267,6	301,6	313,3	313,0
Қызылорда	149,4	170,8	172,5	158,3	154,3
Маңғыстау	170,2	110,1	183,3	86,1	94,9
Оңтүстік Қазақстан	217,4	217,2	209,0	201,6	204,8
Павлодар	246,1	257,3	294,4	316,0	324,6
Солтүстік Қазақстан	360,4	352,6	371,2	374,4	380,4
Шығыс Қазақстан	230,6	251,4	252,8	260,6	256,6
Астана қаласы	142,6	219,9	249,5	220,3	213,9
Алматы қаласы	226,5	247,1	222,9	222,7	222,9
ауыл шаруашылығы кәсіпорындары сельхозпредприятия					
Қазақстан Республикасы	185,5	207,4	210,2	232,0	230,6
Ақмола	69,4	86,5	80,5	150,6	165,0
Ақтөбе	154,3	97,1	242,2	183,2	138,2
Алматы	321,9	322,4	374,9	389,6	388,1
Атырау	116,3	104,9	106,6	114,5	338,0
Батыс Қазақстан	107,0	213,2	126,9	188,1	94,6
Жамбыл	95,8	81,4	84,1	79,1	122,6
Қарағанды	113,7	166,7	97,5	222,6	120,4
Қостанай	151,8	188,7	358,1	429,8	357,5
Қызылорда	32,2	8,5	5,3	79,3	82,8
Маңғыстау	216,7	147,5	90,9	131,7	207,3
Оңтүстік Қазақстан	145,6	164,5	147,2	163,9	162,5

Жалғасы	Продолжение				
	2011	2012	2013	2014	2015
Павлодар	139,2	227,6	104,2	250,1	262,1
Солтүстік Қазақстан	215,0	131,8	200,7	198,0	229,9
Шығыс Қазақстан	233,9	190,1	289,6	315,0	358,3
Астана қаласы	73,4	127,2	-	66,8	91,3
шаруа немесе фермер қожалықтары крестьянские или фермерские хозяйства					
Қазақстан Республикасы	231,3	246,0	250,0	252,0	257,3
Ақмола	162,6	135,2	168,0	111,4	94,5
Ақтөбе	160,1	122,0	156,2	173,0	152,9
Алматы	257,8	286,9	282,5	288,7	293,7
Атырау	183,7	206,7	219,9	329,8	325,7
Батыс Қазақстан	137,5	148,1	165,3	142,3	151,5
Жамбыл	221,2	244,7	254,8	266,5	270,2
Қарағанды	257,5	327,7	348,9	348,6	359,0
Қостанай	269,2	214,2	281,2	301,0	328,7
Қызылорда	139,9	206,2	173,0	155,1	155,7
Маңғыстау	176,6	106,8	186,7	84,4	91,9
Оңтүстік Қазақстан	230,5	228,4	216,3	204,7	211,1
Павлодар	239,2	252,4	303,5	324,5	343,7
Солтүстік Қазақстан	312,1	321,0	251,9	240,5	287,3
Шығыс Қазақстан	215,6	226,9	232,1	250,1	238,2
Астана	-	-	115,8	-	-
Алматы қаласы	297,0	-	-	-	-
жұртшылық шаруашылығы хозяйства населения					
Қазақстан Республикасы	220,4	227,0	231,9	235,1	235,4
Ақмола	135,0	126,5	141,6	146,4	149,2
Ақтөбе	169,3	150,8	177,1	180,9	180,1
Алматы	247,2	252,6	255,0	262,6	270,9
Атырау	227,6	253,9	259,0	223,5	234,0
Батыс Қазақстан	134,6	142,1	141,2	146,0	139,5
Жамбыл	198,2	209,8	198,6	216,2	219,0
Қарағанды	286,7	311,2	303,0	305,6	308,5
Қостанай	284,7	285,6	302,9	307,9	305,9
Қызылорда	149,7	169,6	172,7	158,5	154,4
Маңғыстау	91,7	137,8	193,8	122,0	118,6
Оңтүстік Қазақстан	213,7	211,8	212,2	203,3	203,5
Павлодар	270,0	271,7	288,0	303,1	287,0
Солтүстік Қазақстан	371,2	366,0	383,9	390,4	392,9
Шығыс Қазақстан	234,1	261,1	257,1	262,3	260,0
Астана қаласы	292,6	309,4	273,1	265,6	250,2
Алматы қаласы	222,5	247,1	222,9	222,7	222,9

3.87 Бақша дақылдарының түсімі Урожайность культур бахчевых

бір гектардан центнер

центнеров с одного гектара

	2011	2012	2013	2014	2015
шаруашылықтардың барлық санаттары все категории хозяйств					
Қазақстан Республикасы	186,1	206,8	212,4	217,1	221,0
Ақмола	142,2	125,5	71,5	153,0	151,9
Ақтөбе	180,6	167,5	186,8	194,0	179,4
Алматы	202,7	217,2	223,2	227,4	229,0
Атырау	215,6	221,6	229,9	292,5	290,4
Батыс Қазақстан	143,3	155,1	151,7	149,7	145,7
Жамбыл	196,4	252,6	259,3	258,5	257,7
Қарағанды	174,4	210,0	164,6	157,8	135,7
Қостанай	68,2	74,1	69,5	76,0	41,4
Қызылорда	141,9	174,3	184,2	174,3	179,9
Маңғыстау	152,7	136,5	168,2	64,5	64,9
Оңтүстік Қазақстан	193,7	207,8	209,2	215,3	221,6
Павлодар	110,5	107,9	254,4	294,5	253,9
Солтүстік Қазақстан	-	-	-	-	100,0
Шығыс Қазақстан	241,1	250,6	267,3	267,0	284,5
ауыл шаруашылығы кәсіпорындары сельхозпредприятия					
Қазақстан Республикасы	129,2	140,2	147,0	153,2	152,2
Ақмола	56,0	63,8	6,8	3,4	3,3
Ақтөбе	160,4	85,8	102,9	210,4	32,3
Алматы	178,5	169,5	134,2	154,9	147,7
Атырау	104,2	68,0	87,7	196,4	219,7
Батыс Қазақстан	154,6	166,9	113,4	12,3	100,0
Жамбыл	135,1	133,4	207,4	183,4	85,3
Қостанай	5,0	3,2	4,1	4,7	-
Қызылорда	447,4	37,0	78,0	173,2	170,8
Маңғыстау	48,2	56,4	61,0	107,4	100,0
Оңтүстік Қазақстан	125,7	141,9	148,9	148,7	155,7
Павлодар	100,0	-	100,0	-	180,0
Солтүстік Қазақстан	-	-	-	-	100,0
Шығыс Қазақстан	87,1	33,9	87,3	57,4	364,9
шаруа немесе фермер қожалықтары крестьянские или фермерские хозяйства					
Қазақстан Республикасы	199,9	221,1	223,4	228,8	232,9
Ақмола	166,7	164,2	82,5	173,6	199,5
Ақтөбе	176,6	163,2	191,4	193,4	189,2
Алматы	213,4	246,9	247,2	246,3	257,5
Атырау	221,9	220,9	239,5	318,3	333,9
Батыс Қазақстан	144,3	161,0	156,4	142,6	139,2
Жамбыл	199,8	267,3	267,5	268,8	268,2
Қарағанды	144,4	199,9	105,2	124,7	95,3
Қостанай	87,2	105,1	89,7	68,1	26,8
Қызылорда	168,0	177,6	175,6	168,9	159,4
Маңғыстау	167,7	139,7	172,6	64,0	64,5
Оңтүстік Қазақстан	203,2	218,4	216,5	224,6	231,4
Павлодар	111,6	104,5	257,9	296,9	257,8
Шығыс Қазақстан	240,0	243,0	260,8	261,4	281,4

Жалғасы

Продолжение

	2011	2012	2013	2014	2015
жұртшылық шаруашылығы					
хозяйства населения					
Қазақстан Республикасы	153,5	179,0	188,9	185,6	192,1
Ақмола	18,9	28,0	148,7	142,3	164,0
Ақтөбе	230,0	199,3	197,3	194,9	152,4
Алматы	188,9	187,1	195,8	222,2	214,6
Атырау	217,8	227,2	231,7	241,5	163,6
Батыс Қазақстан	142,1	148,7	149,5	158,1	151,0
Жамбыл	201,9	210,9	217,2	215,2	254,6
Қарағанды	220,4	218,9	227,7	214,8	215,0
Қостанай	92,1	81,5	85,6	121,5	126,9
Қызылорда	136,3	174,4	185,6	175,5	185,5
Маңғыстау	233,3	-	214,3	148,6	152,5
Оңтүстік Қазақстан	154,0	156,4	171,3	164,8	176,0
Павлодар	78,9	199,5	126,8	216,9	202,4
Шығыс Қазақстан	246,4	283,6	310,3	308,5	291,5

3.88 Жүзімнің түсімі Урожайность винограда

бір гектардан центнер

центнеров с одного гектара

	2011	2012	2013	2014	2015
шаруашылықтардың барлық санаттары					
все категории хозяйств					
Қазақстан Республикасы	57,0	58,0	60,8	58,0	49,3
Ақтөбе	37,4	30,4	41,8	42,5	44,7
Алматы	33,8	37,0	37,3	38,0	44,6
Атырау	24,9	20,9	20,2	34,0	33,5
Батыс Қазақстан	50,0	42,5	50,4	54,6	39,0
Жамбыл	71,2	69,1	50,3	50,0	43,5
Қарағанды	90,8	90,9	92,6	92,4	79,7
Қостанай	78,7	62,6	59,4	67,3	69,2
Қызылорда	37,9	42,4	32,8	34,3	58,4
Маңғыстау	62,0	19,2	28,1	30,7	35,1
Оңтүстік Қазақстан	77,7	73,8	79,4	71,8	51,5
Павлодар	104,4	97,7	96,0	97,6	70,6
Шығыс Қазақстан	63,6	59,9	76,2	83,5	86,6
Астана қаласы	80,0	93,0	97,5	119,0	111,3
Алматы қаласы	91,4	91,2	89,2	89,2	89,2
ауыл шаруашылығы кәсіпорындары					
сельхозпредприятия					
Қазақстан Республикасы	23,2	26,0	34,3	32,3	27,5
Алматы	18,4	26,8	36,1	29,7	27,6
Атырау	1,0	0,8	-	-	-
Оңтүстік Қазақстан	32,8	24,5	32,6	37,3	28,2
Шығыс Қазақстан	23,0	-	-	-	-
Алматы қаласы	16,7	-	66,7	-	-
шаруа немесе фермер қожалықтары					
крестьянские или фермерские хозяйства					
Қазақстан Республикасы	85,5	81,3	79,7	74,7	60,7
Алматы	59,8	53,3	37,2	49,2	68,8
Атырау	16,7	10,0	11,7	-	-

	2011	2012	2013	2014	2015
Жамбыл	60,1	60,0	58,7	59,7	55,3
Қызылорда	25,0	24,0	8,6	-	23,0
Маңғыстау	-	20,0	13,8	2,5	8,6
Оңтүстік Қазақстан	103,1	96,3	100,6	85,7	58,1
Шығыс Қазақстан	36,1	26,7	-	-	-
жұртшылық шаруашылығы хозяйства населения					
Қазақстан Республикасы	73,3	74,8	73,6	78,3	70,8
Ақтөбе	37,4	30,4	41,8	42,5	44,7
Алматы	45,0	54,9	54,1	61,7	73,8
Атырау	83,3	83,3	25,8	34,1	33,5
Батыс Қазақстан	50,0	42,5	50,4	54,6	39,0
Жамбыл	71,8	76,8	71,0	69,4	68,6
Қарағанды	90,8	90,9	92,6	92,4	79,7
Қостанай	78,7	62,6	59,4	67,3	69,2
Қызылорда	42,6	43,8	40,7	43,8	59,6
Маңғыстау	62,0	9,0	74,0	94,9	82,7
Оңтүстік Қазақстан	79,6	79,9	78,6	84,7	70,1
Павлодар	104,4	97,7	96,0	97,6	70,6
Шығыс Қазақстан	74,9	72,9	76,2	83,5	86,6
Астана қаласы	80,0	93,0	97,5	119,0	111,3
Алматы қаласы	91,5	91,2	89,2	89,2	89,2

3.89 Шекілдеуік пен дәнекті жемістердің түсімі Урожайность плодов семечковых и косточковых

бір гектардан центнер

центнеров с одного гектара

	2011	2012	2013	2014	2015
шаруашылықтардың барлық санаттары все категории хозяйств					
Қазақстан Республикасы	53,9	57,1	62,1	65,0	59,0
Ақмола	44,1	46,2	50,5	53,5	53,5
Ақтөбе	149,5	149,6	175,8	173,4	169,0
Алматы	46,5	48,8	51,6	60,1	67,0
Атырау	49,5	30,1	31,5	21,6	21,0
Батыс Қазақстан	61,5	62,8	62,9	70,3	56,9
Жамбыл	81,7	74,1	74,8	74,6	73,7
Қарағанды	61,5	62,7	65,5	66,8	71,0
Қостанай	66,6	57,5	63,1	59,8	63,8
Қызылорда	42,2	38,6	31,2	28,1	42,5
Маңғыстау	53,8	36,8	48,7	31,7	33,8
Оңтүстік Қазақстан	48,3	56,9	63,7	61,4	42,2
Павлодар	191,4	156,3	223,8	205,7	201,7
Солтүстік Қазақстан	188,9	220,3	214,8	221,2	224,1
Шығыс Қазақстан	95,6	88,0	98,3	117,5	109,2
Астана қаласы	210,8	175,8	175,3	130,3	140,6
Алматы қаласы	48,7	47,7	49,2	45,3	45,3
ауыл шаруашылығы кәсіпорындары сельхозпредприятия					
Қазақстан Республикасы	13,5	15,8	17,4	14,4	13,4
Ақмола	1,6	0,7	2,7	1,2	1,1
Алматы	17,7	16,7	21,7	27,0	26,1

Жалғасы	Продолжение				
	2011	2012	2013	2014	2015
Атырау	2,6	0,8	-	14,6	15,1
Батыс Қазақстан	-	-	0,8	-	-
Жамбыл	6,8	2,8	27,4	17,3	3,5
Қостанай	2,4	1,2	1,6	1,0	1,1
Қызылорда	6,2	3,8	0,0	-	-
Оңтүстік Қазақстан	12,2	16,7	15,0	9,1	5,2
Солтүстік Қазақстан	9,9	1,8	6,9	1,4	-
Шығыс Қазақстан	1,1	-	4,1	-	-
Алматы қаласы	2,7	3,9	4,9	3,1	-
шаруа немесе фермер қожалықтары крестьянские или фермерские хозяйства					
Қазақстан Республикасы	48,4	52,8	57,7	63,9	59,5
Ақмола	8,8	16,1	-	-	-
Алматы	43,8	48,4	50,0	62,6	70,1
Атырау	50,0	23,3	25,0	47,3	23,1
Батыс Қазақстан	50,3	51,4	65,6	90,9	6,5
Жамбыл	80,4	73,2	69,4	68,5	67,9
Қызылорда	2,9	15,9	7,4	10,4	44,0
Маңғыстау	12,8	36,0	38,1	21,9	25,4
Оңтүстік Қазақстан	53,4	58,7	68,9	65,6	46,9
Солтүстік Қазақстан	30,0	-	-	-	-
Шығыс Қазақстан	36,9	16,2	70,7	61,8	39,0
Алматы қаласы	3,9	1,4	3,7	-	-
жұртшылық шаруашылығы хозяйства населения					
Қазақстан Республикасы	68,0	71,4	77,3	76,2	70,5
Ақмола	51,1	51,3	52,2	55,6	55,5
Ақтөбе	149,5	149,6	175,8	173,4	169,0
Алматы	59,9	58,7	63,2	60,4	74,3
Атырау	83,2	78,2	60,8	51,8	45,5
Батыс Қазақстан	61,8	64,1	66,5	68,7	61,0
Жамбыл	84,1	79,4	88,3	91,9	87,1
Қарағанды	61,5	62,7	65,5	66,8	71,0
Қостанай	74,6	64,3	70,1	65,7	71,0
Қызылорда	44,9	41,4	35,8	35,3	41,9
Маңғыстау	67,5	41,8	96,8	66,7	53,9
Оңтүстік Қазақстан	56,3	69,2	75,3	72,7	49,1
Павлодар	191,4	156,3	223,8	205,7	201,7
Солтүстік Қазақстан	191,3	221,1	215,5	221,9	224,1
Шығыс Қазақстан	121,5	109,1	111,1	145,6	132,6
Астана қаласы	210,8	175,8	175,3	130,3	140,6
Алматы қаласы	49,3	48,4	49,7	49,7	49,7

3.90 Өзге де жемістер және жидектердің түсімі Урожайность ягод и плодов прочих

бір гектардан центнер	центнеров с одного гектара				
	2011	2012	2013	2014	2015
шаруашылықтардың барлық санаттары все категории хозяйств					
Қазақстан Республикасы	71,0	72,7	75,0	80,2	81,6
Ақмола	39,4	40,0	50,1	51,9	53,5

Жалғасы	Продолжение				
	2011	2012	2013	2014	2015
Ақтөбе	67,5	140,8	139,2	139,4	132,9
Алматы	42,9	44,1	41,0	45,5	52,9
Атырау	1,1	1,1	1,0	6,2	6,2
Батыс Қазақстан	46,8	46,0	51,5	55,9	48,2
Жамбыл	51,7	55,5	72,0	80,4	85,4
Қарағанды	46,7	48,0	48,4	49,9	51,6
Қостанай	57,7	54,0	56,2	62,2	64,4
Қызылорда	47,7	79,3	67,9	40,7	17,8
Маңғыстау	52,5	90,0	94,7	74,2	84,0
Оңтүстік Қазақстан	61,6	53,6	52,4	53,6	47,4
Павлодар	103,6	113,1	123,8	120,2	118,0
Солтүстік Қазақстан	147,7	139,7	144,7	150,7	154,2
Шығыс Қазақстан	102,1	105,2	110,3	125,0	130,0
Астана қаласы	128,9	131,6	152,3	131,7	130,9
Алматы қаласы	43,9	44,0	44,4	44,7	44,6
ауыл шаруашылығы кәсіпорындары сельхозпредприятия					
Қазақстан Республикасы	2,4	9,1	13,1	14,7	7,4
Ақмола	1,0	-	-	0,1	7,0
Алматы	5,5	8,5	6,8	8,1	9,3
Атырау	1,1	1,3	-	-	-
Қарағанды	-	-	-	304,1	109,0
Қостанай	2,8	0,2	3,8	0,6	1,6
Оңтүстік Қазақстан	42,7	44,3	43,8	39,9	16,0
Солтүстік Қазақстан	1,7	1,0	2,0	2,8	-
Шығыс Қазақстан	2,1	1,0	5,4	10,0	2,7
шаруа немесе фермер қожалықтары крестьянские или фермерские хозяйства					
Қазақстан Республикасы	46,3	36,8	49,1	47,7	45,9
Ақмола	5,4	18,9	-	-	-
Алматы	34,8	30,5	29,7	36,0	53,1
Атырау	-	-	0,4	2,1	25,0
Қарағанды	-	-	80,0	80,0	40,0
Қызылорда	-	-	-	50,0	-
Оңтүстік Қазақстан	69,7	40,3	57,2	55,5	42,0
Шығыс Қазақстан	1,2	60,0	60,0	200,0	-
Алматы қаласы	0,1	-	-	-	-
жұртшылық шаруашылығы хозяйства населения					
Қазақстан Республикасы	75,1	77,7	79,0	83,9	85,2
Ақмола	46,6	44,9	51,4	53,1	53,7
Ақтөбе	67,5	140,8	139,2	139,4	132,9
Алматы	45,1	47,1	44,3	48,2	53,3
Атырау	1,0	1,0	1,3	7,5	1,5
Батыс Қазақстан	46,8	46,0	51,5	55,9	48,2
Жамбыл	51,7	55,5	72,0	80,4	85,4
Қарағанды	47,0	48,0	48,1	49,8	51,6
Қостанай	62,6	60,0	61,4	68,1	70,4
Қызылорда	47,7	79,3	67,9	11,8	17,8
Маңғыстау	52,5	90,0	94,7	74,2	84,0
Оңтүстік Қазақстан	57,1	69,9	47,3	53,3	55,3

Жалғасы	Продолжение				
	2011	2012	2013	2014	2015
Павлодар	103,6	113,1	123,8	120,2	118,0
Солтүстік Қазақстан	148,2	140,2	145,3	151,3	154,2
Шығыс Қазақстан	109,9	105,8	110,6	124,9	130,7
Астана қаласы	128,9	131,6	152,3	131,7	130,9
Алматы қаласы	44,2	44,3	44,7	44,7	44,6

Жеке ауылшаруашылық дақылдарының түсімділігі Урожайность отдельных сельскохозяйственных культур

1 гектардан центнер

центнеров с 1 га

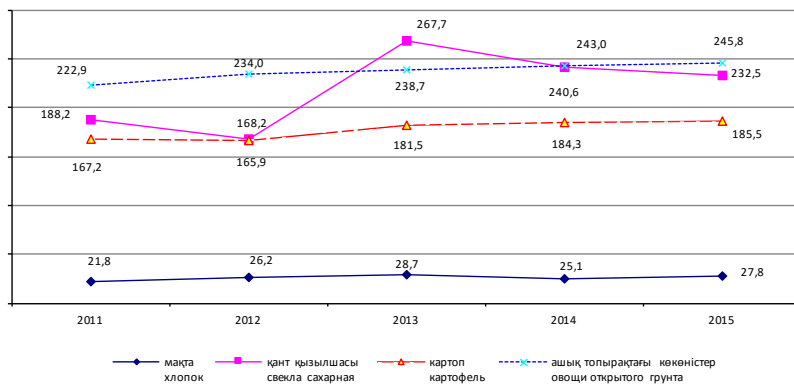
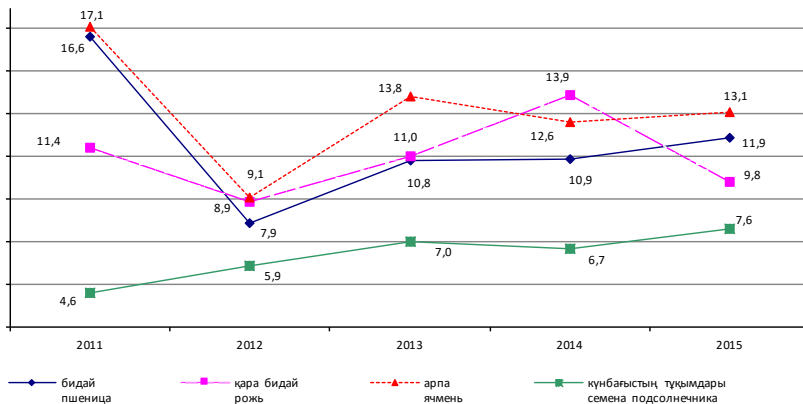

3.91 Ауылшаруашылық кәсіпорындарымен минералдық және органикалық тыңайтқыштармен тыңайтылған аудан

Площадь, удобренная минеральными и органическими удобрениями сельскохозяйственными предприятиями

га

га

	Минералдық тыңайтқыш Минеральные удобрения					Органикалық тыңайтқыш Органические удобрения				
	2011	2012	2013	2014	2015	2011	2012	2013	2014	2015
Қазақстан Республикасы	677 367,9	1 135 138,9	1 067 286,0	1 244 570,7	1 149 830,2	29 710,3	55 754,9	39 537,7	23 274,7	35 106,4
Ақмола	117 109,0	234 872,5	117 984,4	197 665,0	305 077,5	8 077,8	19 876,0	4 365,0	3 754,0	16 934,0
Ақтөбе	166,1	1 080,0	3 768,0	2 878,6	4 285,0	8 465,0	-	-	-	243,0
Алматы	20 771,6	16 369,8	24 269,3	33 255,4	16 428,0	5 773,2	3 638,0	4 742,0	3 104,0	460,5
Атырау	78,5	142,0	43,9	35,0	579,2	15,5	-	-	13,0	210,0
Батыс Қазақстан	4,4	280,0	100,0	1 204,0	783,5	-	-	-	-	-
Жамбыл	2 842,2	2 566,2	6 272,1	3 867,3	4 419,0	120,0	-	10,0	-	162,0
Қарағанды	22 515,2	16 105,5	34 228,6	49 091,0	32 657,0	20,0	32,0	509,0	800,0	1 000,0
Қостанай	325 727,0	574 755,2	413 677,0	453 622,5	161 777,1	40,0	852,0	87,0	230,0	490,2
Қызылорда	52 768,0	47 062,0	41 786,0	43 962,0	40 640,0	35,0	-	-	-	-
Маңғыстау	38,6	13,0	8,0	5,0	16,2	15,4	19,8	16,7	15,0	8,2
Оңтүстік Қазақстан	24 340,9	28 099,7	30 624,4	42 722,5	67 501,0	1 487,4	873,8	21,8	769,5	3 102,0
Павлодар	4 805,0	4 051,0	13 130,0	17 122,3	13 258,0	15,0	4 565,0	497,0	759,0	7 902,0
Солтүстік Қазақстан	84 978,0	197 657,0	352 783,0	361 312,0	442 941,0	5 600,0	25 865,0	28 855,0	10 528,0	3 949,0
Шығыс Қазақстан	21 223,4	12 025,0	28 611,3	37 825,4	59 467,7	46,0	33,3	434,2	3 302,0	645,5
Астана қаласы	-	60,0	-	2,7	2,5	-	-	-	-	-
Алматы қаласы	-	-	-	-	-	-	-	-	0,2	-

3.92 Ауылшаруашылық кәсіпорындарымен ауылшаруашылық дақылдарына минералдық және органикалық тыңайтқыштарды себу

Внесение минеральных и органических удобрений под сельскохозяйственные культуры сельскохозяйственными предприятиями

коректі заттардың 100% қайта есептегенде, мың тонна

в пересчете на 100% питательных веществ, тыс.тонн

	Минералдық тыңайтқыш Минеральные удобрения					Органикалық тыңайтқыш Органические удобрения				
	2011	2012	2013	2014	2015	2011	2012	2013	2014	2015
Қазақстан Республикасы	41,5	102,2	48,4	60,1	60,2	143,9	236,5	132,7	145,2	176,2
Ақмола	5,2	8,2	5,1	9,3	15,8	101,9	38,8	36,9	48,2	63,1
Ақтөбе	0,1	0,1	0,0	0,0	0,2	0,0	-	-	-	10,6
Алматы	2,1	2,2	3,3	3,7	3,1	7,6	9,1	50,0	9,2	5,8
Атырау	0,1	0,0	0,0	0,0	0,2	-	-	0,0	1,6	2,0
Батыс Қазақстан	0,0	0,0	0,0	0,2	0,1	-	-	-	-	-
Жамбыл	0,5	0,3	0,8	0,4	2,6	0,2	-	0,3	-	16,2
Қарағанды	1,2	0,7	1,4	2,0	0,9	0,6	2,1	0,6	0,5	1,2
Қостанай	9,5	30,3	17,0	15,4	3,1	0,0	66,7	4,5	19,9	17,9
Қызылорда	11,7	10,9	4,5	9,3	7,3	-	-	-	-	-
Маңғыстау	0,0	0,0	0,0	0,1	0,1	0,0	0,0	0,0	0,0	0,0
Оңтүстік Қазақстан	3,6	42,7	2,0	3,5	5,1	0,8	2,7	0,1	5,1	10,4
Павлодар	1,1	0,5	0,6	0,8	0,7	0,9	79,5	5,9	15,4	17,3
Солтүстік Қазақстан	4,5	5,4	12,2	11,8	17,1	27,2	24,2	20,0	18,1	13,8
Шығыс Қазақстан	1,9	0,9	1,4	3,4	3,9	4,7	13,3	14,4	27,1	17,9
Астана қаласы	-	0,1	-	0,0	0,0	-	-	-	-	-
Алматы қаласы	-	-	-	-	-	-	-	-	0,0	-

4. Мал шаруашылығы
Животноводство

4.1 2015 жылы ірі қара малдың қолда бары бойынша ауылшаруашылық кәсіпорындарының топтамасы
Группировка сельскохозяйственных предприятий по наличию крупного рогатого скота в 2015 году

	ІҚМ бар ауылшаруашылық кәсіпорында рдың саны, бірлі	одан															
		10 басқа дейін			11-нан 50 басқа дейін			51-ден 100 басқа дейін			101-ден 500 басқа дейін			500-бастан жоғары			
		ауылшаруашылық кәсіпорын саны, бірлік	ІҚМ жалпы саны, бас	ауылшаруашылық кәсіпорын саны, бірлік	ІҚМ жалпы саны, бас	ауылшаруашылық кәсіпорын саны, бірлік	ІҚМ жалпы саны, бас	ауылшаруашылық кәсіпорын саны, бірлік	ІҚМ жалпы саны, бас	ауылшаруашылық кәсіпорын саны, бірлік	ІҚМ жалпы саны, бас	ауылшаруашылық кәсіпорын саны, бірлік	ІҚМ жалпы саны, бас	ауылшаруашылық кәсіпорын саны, бірлік	ІҚМ жалпы саны, бас		
	Количество сельскохозяйственных предприятий, имеющих КРС, единиц	до 10 голов		от 11 до 50 голов		от 51 до 100 голов		от 101 до 500 голов		от 51 до 100 голов		от 101 до 500 голов		от 101 до 500 голов		от 101 до 500 голов	
		количество сельскохозяйственных предприятий, единиц	общее поголовье КРС, голов	количество сельскохозяйственных предприятий, единиц	общее поголовье КРС, голов	количество сельскохозяйственных предприятий, единиц	общее поголовье КРС, голов	количество сельскохозяйственных предприятий, единиц	общее поголовье КРС, голов	количество сельскохозяйственных предприятий, единиц	общее поголовье КРС, голов	количество сельскохозяйственных предприятий, единиц	общее поголовье КРС, голов	количество сельскохозяйственных предприятий, единиц	общее поголовье КРС, голов	количество сельскохозяйственных предприятий, единиц	общее поголовье КРС, голов
Қазақстан Республикасы		1 351	510	305	8 111	225	16 201	475	106 930	245	375 705	245	106 930	245	375 705	245	106 930
Ақмола		310	224	58	1 454	40	2 892	110	26 254	53	76 807	53	26 254	53	76 807	53	26 254
Ақтөбе		96	51	34	790	13	912	31	5 634	9	17 063	9	5 634	9	17 063	9	5 634
Алматы		104	5	24	17	16	1 184	37	8 111	29	50 363	29	8 111	29	50 363	29	50 363
Атырау		12	3	18	5	178	-	2	385	2	1 972	2	385	2	1 972	2	1 972
Батыс Қазақстан		113	2	16	31	34	2 350	38	7 649	8	7 667	8	7 649	8	7 667	8	7 649
Жамбыл		27	1	3	8	182	3	205	8	1 960	7	11 038	7	11 038	7	11 038	
Қарағанды		67	10	50	22	554	12	948	20	4 166	3	2 639	3	2 639	3	2 639	
Қостанай		164	2	12	27	832	26	1 991	56	14 140	53	86 270	53	86 270	53	86 270	
Қызылорда		16	1	6	7	158	2	145	5	1 009	1	1 718	1	1 718	1	1 718	
Маңғыстау		1	1	8	-	-	-	-	-	-	-	-	-	-	-	-	-
Оңтүстік Қазақстан		138	8	47	49	1 236	22	1 588	47	9 115	12	12 728	12	9 115	12	12 728	
Павлодар		56	1	6	30	208	9	726	25	6 110	15	33 653	15	6 110	15	33 653	
Солтүстік Қазақстан		186	5	25	30	846	97	2 469	79	18 039	35	49 294	35	18 039	35	49 294	
Шығыс Қазақстан		60	4	20	11	268	11	791	16	4 228	18	24 493	18	4 228	18	24 493	
Астана қаласы		1	-	-	-	-	-	-	-	-	-	-	-	-	-	-	-

4.2 2015 жылы қой мен ешкінің қолда бары бойынша ауылшаруашылық кәсіпорындарының топтамасы
Группировка сельскохозяйственных предприятий по наличию овец и коз в 2015 году

	Қой мен ешкісі бар ауылшаруа шылқ кәсіпорындардың саны,бірлік	Одан									
		10 басқа дейін		11-нан 50 басқа дейін		51-ден 100 басқа дейін		101-ден 500 басқа дейін		500 басқа жоғары	
		ауылшаруа шылқ кәсіпорын дарының саны, бірлік	қой мен ешкінің жалпы саны, бас	ауылшаруа шылқ кәсіпорын дарының саны, бірлік	қой мен ешкінің жалпы саны, бас	ауылшаруа шылқ кәсіпорын дарының саны, бірлік	қой мен ешкінің жалпы саны, бас	ауылшаруа шылқ кәсіпорын дарының саны, бірлік	қой мен ешкінің жалпы саны, бас	ауылшаруа шылқ кәсіпорын дарының саны, бірлік	қой мен ешкінің жалпы саны, бас
	Количество сельскохозяйственных предприятий, имеющих овец и коз, единиц	до 10 голов		от 11 до 50 голов		от 51 до 100 голов		от 101 до 500 голов		более 500 голов	
		количество сельскохозяйственных предприятий, единиц	общее поголовье овец и коз, голов	количество сельскохозяйственных предприятий, единиц	общее поголовье овец и коз, голов	количество сельскохозяйственных предприятий, единиц	общее поголовье овец и коз, голов	количество сельскохозяйственных предприятий, единиц	общее поголовье овец и коз, голов	количество сельскохозяйственных предприятий, единиц	общее поголовье овец и коз, голов
Қазақстан Республикасы	704	9	62	91	2 580	61	4 233	250	67 050	293	690 130
Ақмола	107	5	40	17	543	8	600	52	13 289	25	28 989
Ақтөбе	71	1	8	11	280	12	908	22	6 592	25	50 637
Алматы	66	-	-	4	75	3	226	17	4 593	42	143 639
Атырау	19	-	-	2	30	3	218	2	547	12	48 805
Батыс Қазақстан	28	-	-	7	189	1	83	11	3 180	9	22 967
Жамбыл	25	-	-	1	29	-	-	9	2 675	15	64 394
Қарағанды	40	2	9	11	326	4	287	10	2 190	13	32 757
Қостанай	43	-	-	5	108	9	603	22	5 398	7	6 153
Қызылорда	17	-	-	4	169	1	58	7	1 459	5	10 952
Маңғыстау	12	-	-	1	16	1	60	7	2 017	3	11 592
Оңтүстік Қазақстан	197	-	-	10	295	8	498	62	17 523	117	206 532
Павлодар	19	1	5	4	121	1	56	8	1 870	5	13 334
Солтүстік Қазақстан	29	-	-	7	241	5	326	10	2 584	7	6 413
Шығыс Қазақстан	31	-	-	7	158	5	310	11	3 133	8	42 966

4.3 2015 жылы ірі қара малдың қолда бары бойынша жеке кәсіпкерлерді және құрылымдық бөлімшелерді есепке ала отырып, шаруа немесе фермер қожалықтарының топтамасы

Группировка крестьянских или фермерских хозяйств, с учетом индивидуальных предпринимателей и структурных единиц, по наличию крупного рогатого скота в 2015 году

	Одан									
	10 басқа дейін		11-нан 50 басқа дейін		51-ден 100 басқа дейін		101-ден 500 басқа дейін		500 басқа жоғары	
	шаруа немесе фермер қожалықтарының саны, бірлік	ІҚМ жалпы саны, бас	шаруа немесе фермер қожалықтарының саны, бірлік	ІҚМ жалпы саны, бас	шаруа немесе фермер қожалықтарының саны, бірлік	ІҚМ жалпы саны, бас	шаруа немесе фермер қожалықтарының саны, бірлік	ІҚМ жалпы саны, бас	шаруа немесе фермер қожалықтарының саны, бірлік	ІҚМ жалпы саны, бас
ІҚМ бар шаруа немесе фермер қожалықтарының саны, бірлік	до 10 голов		от 11 до 50 голов		от 51 до 100 голов		от 101 до 500 голов		более 500 голов	
	количество крестьянских или фермерских хозяйств, единиц	общее поголовье КРС, голов	количество крестьянских или фермерских хозяйств, единиц	общее поголовье КРС, голов	количество крестьянских или фермерских хозяйств, единиц	общее поголовье КРС, голов	количество крестьянских или фермерских хозяйств, единиц	общее поголовье КРС, голов	количество крестьянских или фермерских хозяйств, единиц	общее поголовье КРС, голов
Қазақстан Республикасы	28 108	5 127	31 767	12 396	338 252	5 714	410 129	811 667	218	198 450
Ақмола	927	250	1 490	405	10 239	133	9 771	134	5	5 169
Ақтөбе	2 225	353	2 259	1 040	28 156	478	34 313	349	5	5 894
Алматы	4 970	680	4 157	2 195	63 452	1 221	87 835	848	26	29 027
Атырау	267	354	2 209	663	17 378	174	11 950	73	3	1 826
Батыс Қазақстан	3 109	449	2 920	1 338	36 962	664	47 737	616	42	31 057
Жамбыл	1 584	467	2 585	639	15 969	243	17 875	226	9	13 374
Қарағанды	4 152	807	5 215	1 963	52 191	765	54 977	601	16	11 726
Қостанай	1 077	195	1 260	501	13 340	192	13 646	180	9	9 049
Қызылорда	1 087	252	1 452	463	12 535	212	15 219	155	5	3 086
Маңғыстау	328	188	1 064	128	2 815	12	807	-	-	-
Оңтүстік Қазақстан	851	203	1 126	319	8 119	173	12 713	145	11	7 629
Павлодар	1 314	173	1 166	490	14 012	317	22 548	309	25	21 992
Солтүстік Қазақстан	752	180	1 028	329	9 004	122	8 492	110	11	7 619
Шығыс Қазақстан	4 461	575	3 832	1 921	54 008	1 007	72 184	907	51	51 002
Астана қаласы	3	1	4	1	22	1	62	-	-	-
Алматы қаласы	1	-	-	1	50	-	-	-	-	-

4.4 2015 жылы қой мен ешкінің қолда бары бойынша жеке кәсіпкерлерді және құрылымдық бөлімшелерді есепке ала отырып, шаруа немесе фермер қожалықтарының топтамасы

Группировка крестьянских или фермерских хозяйств, с учетом индивидуальных предпринимателей и структурных единиц, по наличию овец и коз в 2015 году

	Қой мен ешкісі бар шаруа немесе фермер қожалықтарының саны,бірлік	Одан										500 бастан жоғары
		10 басқа дейін		11-нан 50 басқа дейін		51-ден 100 басқа дейін		101-ден 500 басқа дейін		500 бастан жоғары		
		шаруа немесе фермер қожалықтарының саны, бірлік	қой мен ешкінің жалпы саны, бас	шаруа немесе фермер қожалықтарының саны, бірлік	қой мен ешкінің жалпы саны, бас	шаруа немесе фермер қожалықтарының саны, бірлік	қой мен ешкінің жалпы саны, бас	шаруа немесе фермер қожалықтарының саны, бірлік	қой мен ешкінің жалпы саны, бас	шаруа немесе фермер қожалықтарының саны, бірлік	қой мен ешкінің жалпы саны, бас	
	Количество крестьянских или фермерских хозяйств, имеющих овец и коз, единиц	Из них										более 500 голов
		до 10 голов		от 11 до 50 голов		от 51 до 100 голов		от 101 до 500 голов		более 500 голов		
		количество крестьянских или фермерских хозяйств, единиц	общее поголовье овец и коз, голов	количество крестьянских или фермерских хозяйств, единиц	общее поголовье овец и коз, голов	количество крестьянских или фермерских хозяйств, единиц	общее поголовье овец и коз, голов	количество крестьянских или фермерских хозяйств, единиц	общее поголовье овец и коз, голов	количество крестьянских или фермерских хозяйств, единиц	общее поголовье овец и коз, голов	
Қазақстан Республикасы	22 846	1 186	8 762	6 054	177 804	3 647	270 922	8 133	2 033 694	3 826	3 901 242	
Ақмола	674	76	611	286	8 657	141	10 432	156	33 947	15	10 627	
Ақтөбе	1 857	82	610	495	14 773	311	23 181	715	174 757	254	235 978	
Алматы	4 019	98	725	617	18 855	528	39 828	1 860	495 211	916	936 715	
Атырау	976	76	519	256	7 428	165	12 506	385	91 869	94	78 549	
Батыс Қазақстан	2 669	129	966	829	24 670	531	38 857	873	201 325	307	273 413	
Жамбыл	1 600	19	155	108	3 794	126	9 729	683	189 904	664	762 876	
Қарағанды	3 468	283	2 033	1 347	37 625	532	38 781	980	244 393	366	287 773	
Қостанай	746	49	350	311	8 640	11 835	39 279	161	11 835	42	34 185	
Қызылорда	543	50	331	164	4 617	86	6 358	164	37 303	79	107 129	
Маңғыстау	657	24	186	174	5 282	121	9 379	270	62 575	68	54 329	
Оңтүстік Қазақстан	733	8	80	75	2 600	65	4 857	259	71 897	326	437 413	
Павлодар	1 043	69	526	340	9 805	214	16 059	363	79 129	57	56 534	
Солтүстік Қазақстан	282	23	179	122	3 542	51	3 863	74	14 859	12	9 919	
Шығыс Қазақстан	3 577	200	1 491	930	27 516	615	45 257	1 166	296 871	666	615 802	
Астана қаласы	2	-	-	-	-	-	-	2	375	-	-	

4.5 Жыл соңына мал мен құс саны

Численность скота и птицы на конец года

мың бас

тыс. голов

	2011	2012	2013	2014	2015	
шаруашылықтардың барлық санаттары все категории хозяйств						
Ірі қара мал	5 702,4	5 690,0	5 851,2	6 032,7	6 183,9	Крупный рогатый скот
Қой мен ешкі	18 091,9	17 633,3	17 560,6	17 914,6	18 015,5	Овцы и козы
Жылқы	1 607,4	1 686,2	1 784,5	1 937,9	2 070,3	Лошади
Шошқа	1 204,2	1 031,6	922,3	884,7	887,6	Свиньи
Құс	32 870,1	33 474,0	34 173,1	35 020,0	35 632,9	Птица
Түйе	173,2	164,8	160,9	165,9	170,5	Верблюды
ауыл шаруашылығы кәсіпорындары сельхозпредприятия						
Ірі қара мал	333,7	384,4	423,1	459,3	507,5	Крупный рогатый скот
Қой мен ешкі	865,6	815,9	804,5	777,2	764,1	Овцы и козы
Жылқы	97,1	104,8	110,8	118,7	125,1	Лошади
Шошқа	230,0	233,9	252,6	262,0	273,5	Свиньи
Құс	19 122,8	20 375,5	21 419,5	22 821,8	23 501,1	Птица
Түйе	14,8	14,8	15,4	15,6	14,7	Верблюды
шаруа немесе фермер қожалықтары крестьянские или фермерские хозяйства						
Ірі қара мал	994,2	1 194,4	1 393,6	1 656,9	1 790,3	Крупный рогатый скот
Қой мен ешкі	5 105,0	5 337,7	5 760,0	6 253,8	6 392,4	Овцы и козы
Жылқы	502,6	589,0	678,7	779,3	878,5	Лошади
Шошқа	100,9	111,4	107,3	101,7	106,0	Свиньи
Құс	304,8	328,8	353,5	448,2	435,3	Птица
Түйе	47,2	49,6	53,8	59,3	64,3	Верблюды
жұртшылық шаруашылығы хозяйства населения						
Ірі қара мал	4 374,5	4 111,2	4 034,5	3 916,5	3 886,1	Крупный рогатый скот
Қой мен ешкі	12 121,3	11 479,7	10 996,2	10 883,5	10 859,0	Овцы и козы
Жылқы	1 007,7	992,4	995,0	1 040,0	1 066,6	Лошади
Шошқа	873,3	686,3	562,4	521,1	508,1	Свиньи
Құс	13 442,5	12 769,7	12 400,1	11 750,1	11 696,5	Птица
Түйе	111,2	100,4	91,7	91,0	91,5	Верблюды

4.6 Жыл соңына ірі қара мал саны

Численность крупного рогатого скота на конец года

мың бас

тыс. голов

	2011	2012	2013	2014	2015
шаруашылықтардың барлық санаттары все категории хозяйств					
Қазақстан Республикасы	5 702,4	5 690,0	5 851,2	6 032,7	6 183,9
Ақмола	308,0	334,8	357,5	374,7	383,6
Ақтөбе	471,3	371,0	381,0	378,5	384,9
Алматы	828,8	832,4	852,5	882,3	899,7
Атырау	183,0	149,2	145,8	148,6	150,5
Батыс Қазақстан	379,2	390,4	417,2	456,2	470,5
Жамбыл	302,9	300,0	300,1	306,0	315,6
Қарағанды	404,1	416,1	443,3	467,1	472,5

Жалғасы	Продолжение				
	2011	2012	2013	2014	2015
Қостанай	376,4	394,4	402,5	415,5	420,7
Қызылорда	240,7	243,3	248,9	257,8	269,0
Маңғыстау	14,9	14,6	14,2	15,1	13,6
Оңтүстік Қазақстан	837,6	857,1	838,7	830,2	848,0
Павлодар	360,6	364,0	375,0	379,5	385,5
Солтүстік Қазақстан	259,7	280,7	297,6	315,0	327,3
Шығыс Қазақстан	733,6	740,2	769,3	802,1	839,4
Астана қаласы	1,0	1,1	1,1	0,7	0,6
Алматы қаласы	0,6	0,7	6,6	3,5	2,7
ауыл шаруашылығы кәсіпорындары сельхозпредприятия					
Қазақстан Республикасы	333,7	384,4	423,1	459,3	507,5
Ақмола	57,2	72,4	82,8	94,6	105,7
Ақтөбе	16,0	16,1	24,8	24,8	24,5
Алматы	33,7	33,5	40,7	47,7	60,5
Атырау	2,1	1,5	1,5	2,0	2,6
Батыс Қазақстан	7,9	9,9	10,1	11,3	18,6
Жамбыл	5,9	6,2	6,6	8,4	13,1
Қарағанды	7,5	8,1	7,7	7,8	8,4
Қостанай	86,6	101,6	107,1	105,7	103,2
Қызылорда	3,2	3,1	3,0	2,6	3,0
Маңғыстау	0,0	0,0	-	0,0	0,0
Оңтүстік Қазақстан	10,1	12,7	13,8	21,8	24,7
Павлодар	30,1	32,3	34,6	41,1	42,7
Солтүстік Қазақстан	43,6	54,6	58,8	62,8	70,7
Шығыс Қазақстан	29,2	31,7	31,1	28,4	29,8
Астана қаласы	0,6	0,7	0,7	0,3	0,1
шаруа немесе фермер қожалықтары крестьянские или фермерские хозяйства					
Қазақстан Республикасы	994,2	1 194,4	1 393,6	1 656,9	1 790,3
Ақмола	23,8	30,7	39,5	45,2	49,9
Ақтөбе	49,2	82,4	100,9	115,5	127,1
Алматы	244,8	266,8	283,0	328,7	328,0
Атырау	31,9	33,4	35,0	42,2	45,8
Батыс Қазақстан	115,1	142,8	178,6	209,9	229,2
Жамбыл	43,6	51,5	61,8	83,1	92,5
Қарағанды	137,5	158,9	184,0	212,7	222,9
Қостанай	25,6	40,0	50,3	63,1	69,3
Қызылорда	20,6	31,6	38,7	48,0	58,4
Маңғыстау	4,5	4,2	4,7	4,7	4,7
Оңтүстік Қазақстан	29,3	35,0	39,7	50,9	57,9
Павлодар	69,1	78,9	89,8	106,1	116,3
Солтүстік Қазақстан	11,8	21,4	28,7	41,1	47,1
Шығыс Қазақстан	187,4	216,7	258,1	305,2	341,0
Астана қаласы	0,0	0,1	0,1	0,1	0,1
Алматы қаласы	0,0	0,0	0,6	0,5	0,1

Жалғасы

Продолжение

	2011	2012	2013	2014	2015
жұртшылық шаруашылығы хозяйства населения					
Қазақстан Республикасы	4 374,5	4 111,2	4 034,5	3 916,5	3 886,1
Ақмола	227,0	231,7	235,3	235,0	227,9
Ақтөбе	406,1	272,5	255,3	238,1	233,4
Алматы	550,3	532,1	528,8	505,9	511,3
Атырау	149,0	114,3	109,3	104,5	102,1
Батыс Қазақстан	256,2	237,7	228,5	235,0	222,7
Жамбыл	253,4	242,3	231,7	214,6	210,0
Қарағанды	259,1	249,1	251,5	246,7	241,2
Қостанай	264,2	252,8	245,1	246,6	248,2
Қызылорда	216,9	208,6	207,2	207,2	207,6
Маңғыстау	10,4	10,4	9,5	10,4	8,9
Оңтүстік Қазақстан	798,2	809,4	785,3	757,5	765,3
Павлодар	261,4	252,8	250,6	232,3	226,5
Солтүстік Қазақстан	204,3	204,7	210,1	211,0	209,5
Шығыс Қазақстан	517,0	491,8	480,0	468,5	468,6
Астана қаласы	0,4	0,3	0,2	0,3	0,3
Алматы қаласы	0,6	0,7	6,1	3,0	2,6

4.7 Жыл соңына сиыр саны Численность коров на конец года

мың бас

тыс. голов

	2011	2012	2013	2014	2015
шаруашылықтардың барлық санаттары все категории хозяйств					
Қазақстан Республикасы	2 502,8	2 580,1	2 734,9	2 835,2	2 999,3
Ақмола	137,4	154,3	169,1	179,9	192,7
Ақтөбе	200,2	172,9	199,7	185,3	196,4
Алматы	397,0	397,3	411,1	421,6	431,5
Атырау	81,5	80,6	81,7	82,4	83,4
Батыс Қазақстан	153,0	168,8	188,6	205,3	222,5
Жамбыл	122,5	124,3	126,0	133,3	140,7
Қарағанды	197,9	208,2	223,6	240,3	254,8
Қостанай	146,2	159,6	171,7	184,2	190,6
Қызылорда	97,2	100,3	107,7	110,9	127,0
Маңғыстау	7,9	7,7	8,3	9,0	8,2
Оңтүстік Қазақстан	344,2	357,3	356,7	350,5	378,4
Павлодар	149,4	154,5	161,1	171,7	177,7
Солтүстік Қазақстан	126,9	139,3	149,3	158,4	166,8
Шығыс Қазақстан	340,6	353,9	375,9	400,0	427,2
Астана қаласы	0,4	0,6	0,6	0,3	0,2
Алматы қаласы	0,5	0,5	3,8	2,0	1,4
ауыл шаруашылығы кәсіпорындары сельхозпредприятия					
Қазақстан Республикасы	118,9	141,8	160,2	173,5	200,7
Ақмола	19,8	27,1	34,7	40,9	48,9
Ақтөбе	6,0	6,6	8,4	9,1	9,7
Алматы	13,5	14,5	17,1	17,2	22,6
Атырау	0,9	0,8	0,7	1,1	1,5

Жалғасы	Продолжение				
	2011	2012	2013	2014	2015
Батыс Қазақстан	3,7	3,7	3,8	3,7	11,0
Жамбыл	2,4	2,5	2,6	3,8	3,1
Қарағанды	3,5	3,8	3,7	3,8	4,0
Қостанай	28,9	32,8	36,2	38,0	35,4
Қызылорда	1,3	1,3	1,3	1,1	1,4
Маңғыстау	0,0	0,0	-	0,0	-
Оңтүстік Қазақстан	3,8	5,0	5,6	7,0	8,8
Павлодар	9,5	11,4	12,0	12,4	13,2
Солтүстік Қазақстан	15,1	19,7	21,9	24,4	29,3
Шығыс Қазақстан	10,3	12,3	12,0	10,9	11,7
Астана қаласы	0,2	0,3	0,3	0,0	-
шаруа немесе фермер қожалықтары крестьянские или фермерские хозяйства					
Қазақстан Республикасы	437,8	551,9	676,1	828,3	950,2
Ақмола	11,4	15,2	21,1	24,3	30,2
Ақтөбе	22,5	40,3	49,8	56,7	66,6
Алматы	98,2	109,2	122,6	146,3	155,0
Атырау	14,1	17,1	18,4	22,3	24,7
Батыс Қазақстан	49,9	68,7	90,7	106,4	121,4
Жамбыл	17,9	18,6	22,4	35,1	41,2
Қарағанды	70,6	85,3	100,7	119,7	134,2
Қостанай	12,1	19,6	25,6	33,5	38,9
Қызылорда	8,3	14,5	20,0	27,0	35,6
Маңғыстау	2,4	2,3	2,6	2,8	2,8
Оңтүстік Қазақстан	10,9	12,9	15,3	20,4	26,3
Павлодар	29,3	35,1	41,8	56,7	65,3
Солтүстік Қазақстан	5,4	10,0	14,6	21,6	26,3
Шығыс Қазақстан	84,8	103,0	130,3	155,0	181,6
Астана қаласы	0,0	0,1	0,1	0,1	0,0
Алматы қаласы	0,0	0,0	0,3	0,4	0,0
жұртшылық шаруашылығы хозяйства населения					
Қазақстан Республикасы	1 946,1	1 886,4	1 898,5	1 833,4	1 848,4
Ақмола	106,2	112,0	113,4	114,7	113,5
Ақтөбе	171,7	126,0	141,6	119,5	120,1
Алматы	285,3	273,6	271,4	258,1	253,9
Атырау	66,5	62,7	62,6	59,0	57,2
Батыс Қазақстан	99,4	96,4	94,2	95,2	90,1
Жамбыл	102,2	103,2	101,0	94,4	96,3
Қарағанды	123,8	119,1	119,2	116,9	116,6
Қостанай	105,2	107,2	109,8	112,7	116,3
Қызылорда	87,6	84,5	86,4	82,8	89,9
Маңғыстау	5,5	5,4	5,8	6,2	5,4
Оңтүстік Қазақстан	329,5	339,4	335,8	323,0	343,2
Павлодар	110,6	108,0	107,3	102,6	99,2
Солтүстік Қазақстан	106,4	109,6	112,7	112,5	111,1
Шығыс Қазақстан	245,5	238,6	233,6	234,1	233,8
Астана қаласы	0,2	0,2	0,2	0,2	0,2
Алматы қаласы	0,5	0,5	3,5	1,5	1,4

4.8 Жыл соңына қой мен ешкі саны Численность овец и коз на конец года

мың бас

тыс. голов

	2011	2012	2013	2014	2015
шаруашылықтардың барлық санаттары					
все категории хозяйств					
Қазақстан Республикасы	18 091,9	17 633,3	17 560,6	17 914,6	18 015,5
Ақмола	413,6	434,2	460,6	491,5	509,5
Ақтөбе	1 174,0	976,2	991,2	1 007,4	1 030,3
Алматы	3 101,5	3 138,8	3 152,9	3 190,9	3 264,0
Атырау	621,4	533,8	506,3	521,8	531,9
Батыс Қазақстан	847,6	882,5	959,9	1 075,4	1 129,3
Жамбыл	2 311,8	2 339,9	2 326,6	2 380,3	2 413,2
Қарағанды	1 027,6	1 033,7	1 088,2	1 111,8	1 049,2
Қостанай	360,2	357,5	374,6	401,0	416,8
Қызылорда	747,6	623,8	546,0	567,4	570,4
Маңғыстау	621,0	457,8	391,0	369,7	335,3
Оңтүстік Қазақстан	3 848,2	3 794,6	3 657,7	3 738,2	3 816,5
Павлодар	534,5	547,8	561,1	542,0	565,7
Солтүстік Қазақстан	288,0	315,1	331,3	352,7	365,1
Шығыс Қазақстан	2 193,8	2 196,4	2 207,2	2 161,5	2 015,7
Астана қаласы	0,8	0,9	1,6	1,0	0,9
Алматы қаласы	0,3	0,3	0,4	2,1	1,5
ауыл шаруашылығы кәсіпорындары					
сельхозпредприятия					
Қазақстан Республикасы	865,6	815,9	804,5	777,2	764,1
Ақмола	38,6	39,4	38,9	44,6	43,5
Ақтөбе	68,4	64,5	68,3	61,9	58,4
Алматы	160,1	158,5	144,5	144,7	148,5
Атырау	60,2	48,0	51,6	49,9	49,6
Батыс Қазақстан	28,8	27,9	28,3	28,5	26,4
Жамбыл	93,0	84,1	80,0	66,3	67,1
Қарағанды	39,1	39,4	41,7	44,5	35,6
Қостанай	5,5	5,7	8,0	10,2	12,2
Қызылорда	18,9	15,3	17,6	16,3	12,6
Маңғыстау	48,9	30,8	28,6	22,0	13,7
Оңтүстік Қазақстан	230,4	214,8	212,0	214,4	224,8
Павлодар	16,3	19,1	15,7	14,1	15,4
Солтүстік Қазақстан	5,9	8,4	7,2	10,4	9,6
Шығыс Қазақстан	51,3	59,9	62,1	49,4	46,6
Астана қаласы	0,1	0,1	-	-	-
Алматы қаласы	0,0	-	-	-	-
шаруа немесе фермер қожалықтары					
крестьянские или фермерские хозяйства					
Қазақстан Республикасы	5 105,0	5 337,7	5 760,0	6 253,8	6 392,4
Ақмола	41,5	53,6	60,9	63,3	64,3
Ақтөбе	267,0	374,7	418,7	450,9	449,3
Алматы	1 242,1	1 325,8	1 400,9	1 440,8	1 491,3
Атырау	170,7	154,3	154,3	182,4	190,9
Батыс Қазақстан	297,9	336,4	426,5	496,9	539,2
Жамбыл	652,9	708,9	782,1	911,1	966,5
Қарағанды	560,5	571,1	621,1	646,8	610,6

Жалғасы	Продолжение				
	2011	2012	2013	2014	2015
Қостанай	42,9	53,9	73,3	82,9	94,3
Қызылорда	97,3	107,4	107,5	138,8	155,7
Маңғыстау	203,9	146,3	140,7	135,0	131,8
Оңтүстік Қазақстан	427,0	413,4	400,9	482,0	516,8
Павлодар	139,0	133,8	146,7	159,2	162,1
Солтүстік Қазақстан	12,8	14,5	17,6	26,6	32,4
Шығыс Қазақстан	949,5	943,3	1 008,8	1 036,7	986,9
Астана қаласы	-	0,3	0,2	0,3	0,4
Алматы қаласы	-	0,0	0,0	-	-
жұртшылық шаруашылығы хозяйства населения					
Қазақстан Республикасы	12 121,3	11 479,7	10 996,2	10 883,5	10 859,0
Ақмола	333,5	341,2	360,8	383,6	401,8
Ақтөбе	838,6	537,0	504,1	494,5	522,6
Алматы	1 699,3	1 654,5	1 607,6	1 605,4	1 624,1
Атырау	390,5	331,5	300,3	289,4	291,5
Батыс Қазақстан	520,9	518,2	505,1	550,0	563,8
Жамбыл	1 565,9	1 546,9	1 464,5	1 402,9	1 379,6
Қарағанды	428,0	423,2	425,4	420,5	403,1
Қостанай	311,8	297,9	293,3	307,9	310,3
Қызылорда	631,4	501,1	420,8	412,2	402,0
Маңғыстау	368,2	280,7	221,8	212,8	189,9
Оңтүстік Қазақстан	3 190,8	3 166,4	3 044,9	3 041,7	3 074,8
Павлодар	379,2	394,9	398,7	368,7	388,3
Солтүстік Қазақстан	269,3	292,2	306,5	315,7	323,2
Шығыс Қазақстан	1 193,0	1 193,2	1 136,3	1 075,4	982,2
Астана қаласы	0,7	0,5	1,4	0,8	0,5
Алматы қаласы	0,3	0,3	0,4	2,1	1,5

4.9 Жыл соңына шошқа саны Численность свиней на конец года

мың бас	тыс. голов				
	2011	2012	2013	2014	2015
шаруашылықтардың барлық санаттары все категории хозяйств					
Қазақстан Республикасы	1 204,2	1 031,6	922,3	884,7	887,6
Ақмола	144,3	148,3	118,9	114,6	111,9
Ақтөбе	99,0	41,1	35,4	30,2	41,3
Алматы	111,8	101,4	97,0	110,3	98,8
Атырау	2,7	0,9	0,9	1,0	0,3
Батыс Қазақстан	22,6	25,1	26,0	25,0	25,9
Жамбыл	35,0	26,1	32,1	26,1	31,0
Қарағанды	95,6	87,9	83,2	87,3	85,2
Қостанай	254,8	181,2	157,2	160,7	165,0
Қызылорда	3,3	3,1	2,5	2,6	2,7
Маңғыстау	0,3	0,3	0,3	0,1	0,1
Оңтүстік Қазақстан	42,6	41,2	26,9	25,4	30,7
Павлодар	71,5	68,0	58,4	61,8	62,3
Солтүстік Қазақстан	221,8	213,0	195,8	173,4	167,4
Шығыс Қазақстан	98,6	93,5	85,2	65,7	64,7

Жалғасы	Продолжение				
	2011	2012	2013	2014	2015
Астана қаласы	0,1	0,1	0,1	0,1	0,0
Алматы қаласы	0,2	0,4	2,2	0,4	0,2
ауыл шаруашылығы кәсіпорындары					
сельхозпредприятия					
Қазақстан Республикасы	230,0	233,9	252,6	262,0	273,5
Ақмола	19,7	21,0	20,1	20,7	18,3
Ақтөбе	34,1	27,3	28,2	24,0	35,1
Алматы	32,4	33,0	35,6	53,8	49,9
Атырау	0,2	0,3	0,4	0,4	-
Батыс Қазақстан	5,9	6,6	7,5	7,9	7,2
Жамбыл	11,7	4,2	16,4	16,9	22,0
Қарағанды	48,6	46,0	47,9	51,9	53,9
Қостанай	9,3	11,8	15,6	17,2	20,8
Қызылорда	0,1	0,2	-	-	-
Оңтүстік Қазақстан	10,1	9,9	9,6	10,4	13,1
Павлодар	19,5	23,9	25,6	31,2	33,3
Солтүстік Қазақстан	31,8	43,1	40,5	22,4	13,6
Шығыс Қазақстан	6,6	6,4	5,1	5,1	6,3
Алматы қаласы	0,0	0,2	0,1	0,1	0,1
шаруа немесе фермер қожалықтары					
крестьянские или фермерские хозяйства					
Қазақстан Республикасы	100,9	111,4	107,3	101,7	106,0
Ақмола	7,5	10,4	9,5	9,6	8,9
Ақтөбе	1,0	1,5	1,6	1,5	1,7
Алматы	30,0	30,9	33,4	33,9	35,9
Атырау	1,5	0,5	0,4	0,6	0,2
Батыс Қазақстан	2,5	5,9	7,9	6,9	7,8
Жамбыл	6,5	5,6	5,0	1,7	2,3
Қарағанды	8,6	10,0	11,0	9,4	8,1
Қостанай	7,0	6,7	5,3	7,3	8,2
Қызылорда	0,2	0,3	0,2	0,1	0,1
Маңғыстау	0,3	0,3	0,2	0,1	0,1
Оңтүстік Қазақстан	8,7	11,9	8,7	9,2	11,9
Павлодар	6,3	8,4	5,6	4,5	3,9
Солтүстік Қазақстан	6,3	6,5	6,0	6,1	6,3
Шығыс Қазақстан	14,5	12,5	12,3	10,9	10,7
жұртшылық шаруашылығы					
хозяйства населения					
Қазақстан Республикасы	873,3	686,3	562,4	521,1	508,1
Ақмола	117,1	116,9	89,3	84,3	84,7
Ақтөбе	63,9	12,3	5,6	4,7	4,5
Алматы	49,4	37,5	27,9	22,6	13,0
Атырау	1,0	0,1	0,2	0,0	0,1
Батыс Қазақстан	14,2	12,6	10,6	10,2	10,9
Жамбыл	16,8	16,3	10,7	7,6	6,7
Қарағанды	38,4	31,9	24,4	26,0	23,2
Қостанай	238,5	162,7	136,3	136,2	136,0
Қызылорда	3,0	2,6	2,3	2,6	2,6
Маңғыстау	-	-	0,1	-	-
Оңтүстік Қазақстан	23,8	19,4	8,6	5,8	5,8
Павлодар	45,7	35,7	27,2	26,0	25,1

Жалғасы	Продолжение				
	2011	2012	2013	2014	2015
Солтүстік Қазақстан	183,7	163,4	149,2	145,0	147,5
Шығыс Қазақстан	77,5	74,6	67,8	49,7	47,6
Астана қаласы	0,1	0,1	0,1	0,1	0,0
Алматы қаласы	0,2	0,2	2,1	0,3	0,1

4.10 Жыл соңына жылқы саны Численность лошадей на конец года

мың бас	тыс. голов				
	2011	2012	2013	2014	2015
шаруашылықтардың барлық санаттары					
все категории хозяйств					
Қазақстан Республикасы	1 607,4	1 686,2	1 784,5	1 937,9	2 070,3
Ақмола	112,6	119,7	128,7	142,3	152,2
Ақтөбе	76,5	73,1	78,2	86,6	96,1
Алматы	239,0	246,2	253,7	264,2	273,0
Атырау	47,7	46,0	46,7	53,4	59,1
Батыс Қазақстан	80,3	90,5	103,2	116,9	131,5
Жамбыл	88,3	88,9	93,9	99,6	103,4
Қарағанды	165,0	185,2	209,6	231,7	245,3
Қостанай	85,1	84,8	87,5	93,8	99,0
Қызылорда	68,6	75,4	80,9	86,2	97,5
Маңғыстау	61,4	59,0	56,5	59,3	57,9
Оңтүстік Қазақстан	182,8	197,1	199,7	214,4	225,3
Павлодар	98,9	107,6	111,2	124,9	134,5
Солтүстік Қазақстан	94,0	96,2	99,9	104,4	109,4
Шығыс Қазақстан	206,8	216,0	233,7	259,0	285,6
Астана қаласы	0,1	0,2	0,2	0,2	0,2
Алматы қаласы	0,3	0,3	0,9	0,9	0,4
ауыл шаруашылығы кәсіпорындары					
сельхозпредприятия					
Қазақстан Республикасы	97,1	104,8	110,8	118,7	125,1
Ақмола	21,0	22,9	25,3	29,3	29,3
Ақтөбе	8,8	9,0	10,4	10,1	10,7
Алматы	13,0	13,2	13,2	15,4	15,2
Атырау	2,1	2,0	2,0	1,8	1,8
Батыс Қазақстан	3,1	3,3	3,2	3,4	3,4
Жамбыл	2,6	2,5	2,3	2,1	3,1
Қарағанды	5,0	5,4	5,6	6,6	7,8
Қостанай	9,7	10,9	13,2	14,7	16,3
Қызылорда	3,1	3,2	3,5	3,3	3,0
Маңғыстау	2,5	1,9	1,7	1,2	1,0
Оңтүстік Қазақстан	6,1	7,9	8,8	8,7	10,0
Павлодар	8,9	9,7	8,8	9,0	9,7
Солтүстік Қазақстан	5,1	5,9	6,1	7,1	8,0
Шығыс Қазақстан	6,0	6,9	6,5	5,8	5,6
Астана қаласы	0,0	0,0	0,1	0,1	0,1
Алматы қаласы	0,1	0,1	0,1	0,1	0,1

Жалғасы	Продолжение				
	2011	2012	2013	2014	2015
шаруа немесе фермер қожалықтары крестьянские или фермерские хозяйства					
Қазақстан Республикасы	502,6	589,0	678,7	779,3	878,5
Ақмола	16,9	20,6	24,2	28,2	32,9
Ақтөбе	27,7	35,1	45,2	52,0	60,8
Алматы	89,4	101,4	108,9	115,7	123,9
Атырау	17,1	19,4	21,9	28,3	32,3
Батыс Қазақстан	43,9	53,0	63,2	74,3	86,1
Жамбыл	29,1	33,0	35,9	40,6	43,2
Қарағанды	78,3	99,3	120,9	137,8	151,2
Қостанай	10,6	15,4	18,3	21,8	25,0
Қызылорда	11,8	18,0	22,3	27,4	32,8
Маңғыстау	20,5	20,4	22,6	23,3	23,9
Оңтүстік Қазақстан	16,8	18,5	19,8	23,9	27,1
Павлодар	38,6	41,7	42,7	51,8	59,7
Солтүстік Қазақстан	8,5	10,0	11,9	14,7	15,9
Шығыс Қазақстан	93,4	103,1	120,8	139,3	163,6
Астана қаласы	0,0	0,1	0,0	0,0	0,0
Алматы қаласы	-	0,0	0,2	0,2	0,1
жұртшылық шаруашылығы хозяйства населения					
Қазақстан Республикасы	1 007,7	992,4	995,0	1 040,0	1 066,6
Ақмола	74,7	76,2	79,1	84,8	90,0
Ақтөбе	40,0	29,0	22,6	24,5	24,6
Алматы	136,6	131,6	131,6	133,2	133,9
Атырау	28,5	24,6	22,8	23,2	25,0
Батыс Қазақстан	33,3	34,2	36,8	39,2	42,0
Жамбыл	56,6	53,4	55,7	57,0	57,1
Қарағанды	81,7	80,5	83,2	87,4	86,3
Қостанай	64,8	58,5	55,9	57,2	57,8
Қызылорда	53,7	54,2	55,1	55,6	61,7
Маңғыстау	38,4	36,7	32,3	34,8	32,9
Оңтүстік Қазақстан	159,9	170,7	171,1	181,8	188,3
Павлодар	51,4	56,1	59,7	64,1	65,1
Солтүстік Қазақстан	80,4	80,3	81,9	82,7	85,5
Шығыс Қазақстан	107,4	106,0	106,3	113,9	116,4
Астана қаласы	0,1	0,1	0,1	0,1	0,1
Алматы қаласы	0,2	0,2	0,7	0,6	0,2

4.11 Жыл соңына түіе саны Численность верблюдов на конец года

мың бас	тыс. голов				
	2011	2012	2013	2014	2015
шаруашылықтардың барлық санаттары все категории хозяйств					
Қазақстан Республикасы	173,2	164,8	160,9	165,9	170,5
Ақмола	0,1	0,1	0,1	0,1	0,1
Ақтөбе	17,1	15,3	14,8	15,6	15,9
Алматы	6,2	7,5	7,8	7,7	7,0
Атырау	31,5	29,9	28,2	28,3	29,1

Жалғасы	Продолжение				
	2011	2012	2013	2014	2015
Батыс Қазақстан	3,2	3,0	2,9	2,9	2,8
Жамбыл	5,4	5,4	5,5	5,5	5,7
Қарағанды	1,7	1,4	1,5	1,6	1,4
Қостанай	0,2	0,2	0,2	0,2	0,2
Қызылорда	32,2	33,4	33,2	34,7	37,4
Маңғыстау	55,9	48,0	46,1	47,2	47,9
Оңтүстік Қазақстан	19,0	19,9	19,9	21,3	22,4
Павлодар	0,1	0,1	0,1	0,1	0,1
Солтүстік Қазақстан	0,1	0,1	0,1	0,1	0,1
Шығыс Қазақстан	0,5	0,5	0,6	0,6	0,5
ауыл шаруашылығы кәсіпорындары сельхозпредприятия					
Қазақстан Республикасы	14,8	14,8	15,4	15,6	14,7
Ақмола	0,1	0,1	0,1	0,1	0,1
Ақтөбе	0,2	0,2	0,2	0,2	0,2
Алматы	4,8	5,3	5,4	5,2	4,3
Атырау	2,0	1,9	1,9	1,9	2,0
Батыс Қазақстан	0,2	0,0	0,4	0,3	0,3
Жамбыл	0,1	0,1	0,1	0,2	0,2
Қарағанды	0,0	0,0	0,0	0,0	0,0
Қостанай	0,1	0,1	0,1	0,0	0,0
Қызылорда	2,0	1,9	1,9	1,9	2,0
Маңғыстау	2,7	2,5	2,4	2,6	2,5
Оңтүстік Қазақстан	2,4	2,5	2,6	2,9	3,0
Павлодар	0,1	0,1	0,1	0,1	0,1
Солтүстік Қазақстан	0,0	0,0	0,0	0,0	0,0
Шығыс Қазақстан	0,1	0,1	0,1	0,1	0,1
шаруа немесе фермер қожалықтары крестьянские или фермерские хозяйства					
Қазақстан Республикасы	47,2	49,6	53,8	59,3	64,3
Ақмола	0,0	0,0	0,0	0,0	0,0
Ақтөбе	5,7	6,2	6,9	7,8	8,2
Алматы	1,1	2,0	2,2	2,3	2,5
Атырау	8,1	8,6	8,9	10,6	11,8
Батыс Қазақстан	1,6	1,9	1,7	1,7	1,8
Жамбыл	2,8	3,1	3,2	3,4	3,6
Қарағанды	0,7	0,6	0,7	0,7	0,6
Қостанай	0,0	0,1	0,1	0,1	0,1
Қызылорда	5,8	7,6	8,9	10,5	11,4
Маңғыстау	16,2	13,8	15,9	15,3	16,7
Оңтүстік Қазақстан	4,7	5,2	5,0	6,3	7,3
Павлодар	0,0	0,0	0,0	0,0	0,0
Солтүстік Қазақстан	0,1	0,1	0,0	0,1	0,0
Шығыс Қазақстан	0,4	0,4	0,4	0,4	0,4
жұртшылық шаруашылығы хозяйства населения					
Қазақстан Республикасы	111,2	100,4	91,7	91,0	91,5
Ақмола	0,0	-	0,0	0,0	0,0
Ақтөбе	11,2	8,9	7,7	7,6	7,5
Алматы	0,3	0,2	0,2	0,2	0,3
Атырау	21,4	19,4	17,3	15,7	15,4

Жалғасы	Продолжение				
	2011	2012	2013	2014	2015
Батыс Қазақстан	1,4	1,1	0,9	0,9	0,8
Жамбыл	2,5	2,2	2,1	2,0	2,0
Қарағанды	1,0	0,8	0,8	0,8	0,8
Қостанай	0,1	0,0	0,1	0,1	0,1
Қызылорда	24,4	23,9	22,4	22,2	24,0
Маңғыстау	37,0	31,7	27,8	29,3	28,6
Оңтүстік Қазақстан	11,9	12,2	12,3	12,1	12,1
Павлодар	-	0,0	0,0	0,0	0,0
Солтүстік Қазақстан	-	0,0	0,0	-	-
Шығыс Қазақстан	0,0	0,0	0,0	0,0	0,0

4.12 Жыл соңына құс саны Численность птицы на конец года

мың бас	тыс. голов				
	2011	2012	2013	2014	2015
шаруашылықтардың барлық санаттары					
все категории хозяйств					
Қазақстан Республикасы	32 870,1	33 474,0	34 173,1	35 020,0	35 632,9
Ақмола	3 097,2	3 129,2	3 248,1	4 358,1	4 929,8
Ақтөбе	1 377,4	1 293,8	1 236,8	1 131,0	1 136,3
Алматы	9 058,8	9 585,6	9 660,5	8 657,8	8 538,0
Атырау	57,3	99,9	121,7	155,0	296,3
Батыс Қазақстан	890,0	866,2	931,8	937,0	845,4
Жамбыл	1 306,7	1 168,0	1 144,1	1 092,8	948,3
Қарағанды	2 752,3	3 051,8	3 144,8	3 464,7	3 462,0
Қостанай	4 933,8	4 632,8	4 269,0	4 463,5	4 591,9
Қызылорда	196,5	119,7	93,6	91,4	86,6
Маңғыстау	9,8	11,0	14,3	17,6	15,3
Оңтүстік Қазақстан	2 480,4	2 431,7	2 479,3	2 365,8	2 468,7
Павлодар	794,6	728,7	860,0	966,8	905,8
Солтүстік Қазақстан	3 193,3	3 373,3	3 625,7	3 925,4	3 631,1
Шығыс Қазақстан	2 681,9	2 954,3	3 277,0	3 373,8	3 768,9
Астана қаласы	5,6	6,3	6,0	6,2	2,5
Алматы қаласы	34,5	21,7	60,5	13,3	6,0
ауыл шаруашылығы кәсіпорындары					
сельхозпредприятия					
Қазақстан Республикасы	19 122,8	20 375,5	21 419,5	22 821,8	23 501,1
Ақмола	2 136,2	2 130,2	2 248,2	3 394,7	3 971,4
Ақтөбе	551,1	634,2	580,4	560,2	574,9
Алматы	6 730,9	7 441,0	7 961,1	7 099,7	6 981,2
Атырау	0,4	53,3	85,4	119,5	260,9
Батыс Қазақстан	455,2	439,9	531,3	553,4	468,2
Жамбыл	126,1	138,3	89,5	146,5	91,4
Қарағанды	2 337,5	2 624,6	2 713,0	3 028,1	3 034,7
Қостанай	2 203,4	2 012,8	1 601,7	1 880,2	2 064,5
Маңғыстау	-	-	0,4	12,0	9,0
Оңтүстік Қазақстан	889,0	960,8	1 108,8	1 071,2	1 149,4
Павлодар	259,2	236,8	381,1	492,5	412,9
Солтүстік Қазақстан	1 626,2	1 640,3	1 723,5	2 005,7	1 620,3
Шығыс Қазақстан	1 807,3	2 063,1	2 395,4	2 457,9	2 862,3

Жалғасы	Продолжение				
	2011	2012	2013	2014	2015
Астана қаласы	-	0,0	-	-	-
Алматы қаласы	0,3	0,2	-	-	-
шаруа немесе фермер қожалықтары крестьянские или фермерские хозяйства					
Қазақстан Республикасы	304,8	328,8	353,5	448,2	435,3
Ақмола	2,4	0,9	0,6	3,2	7,0
Ақтөбе	4,5	3,1	3,3	2,5	3,6
Алматы	126,8	128,5	120,4	116,8	162,8
Атырау	8,3	5,8	4,5	5,1	6,6
Батыс Қазақстан	11,1	21,6	19,5	23,7	24,0
Жамбыл	24,9	21,7	23,9	27,2	28,6
Қарағанды	54,5	63,7	66,7	64,6	49,4
Қостанай	6,4	12,3	38,2	101,2	38,8
Қызылорда	0,1	0,1	0,0	0,8	0,8
Маңғыстау	-	-	5,5	0,3	1,3
Оңтүстік Қазақстан	7,6	8,6	8,1	18,7	19,6
Павлодар	12,2	16,7	19,2	24,2	32,0
Солтүстік Қазақстан	37,4	34,0	27,0	34,5	31,5
Шығыс Қазақстан	6,9	9,2	12,7	21,5	28,7
Астана қаласы	1,5	2,5	2,3	2,3	0,5
Алматы қаласы	0,2	0,1	1,7	1,6	-
жұртшылық шаруашылығы хозяйства населения					
Қазақстан Республикасы	13 442,5	12 769,7	12 400,1	11 750,1	11 696,5
Ақмола	958,6	998,1	999,3	960,2	951,5
Ақтөбе	821,8	656,5	653,2	568,3	557,9
Алматы	2 201,0	2 016,1	1 579,1	1 441,3	1 394,0
Атырау	48,6	40,8	31,8	30,4	28,8
Батыс Қазақстан	423,7	404,7	381,0	359,9	353,1
Жамбыл	1 155,7	1 008,0	1 030,8	919,1	828,4
Қарағанды	360,3	363,5	365,2	372,0	377,8
Қостанай	2 724,0	2 607,7	2 629,0	2 482,1	2 488,5
Қызылорда	196,4	119,6	93,6	90,6	85,7
Маңғыстау	9,8	11,0	8,4	5,3	5,0
Оңтүстік Қазақстан	1 583,8	1 462,3	1 362,4	1 275,8	1 299,6
Павлодар	523,2	475,2	459,8	450,0	460,9
Солтүстік Қазақстан	1 529,7	1 699,0	1 875,2	1 885,1	1 979,3
Шығыс Қазақстан	867,7	882,0	868,9	894,4	877,9
Астана қаласы	4,1	3,8	3,7	3,8	2,0
Алматы қаласы	34,0	21,4	58,8	11,8	6,0

4.13 Алынған төл Получено приплода

мың бас						тыс. голов
	2011	2012	2013	2014	2015	
Бұзулар	2 730	2 540	2 532	2 624	2 675	Телята
Қозылар мен лақтар	9 419	9 504	9 268	9 438	9 608	Ягнята и козлята
Құлындар	510	527	551	595	633	Жеребята
Боталар	35	35	34	35	37	Верблюжата

4.14 100 аналыққа есептегендегі төлдің шығымы
Выход приплода в расчете на 100 маток

бас

голов

	2011	2012	2013	2014	2015	
Бұзаулар	85	84	83	81	80	Телята
Қозылар мен лақтар	95	96	93	93	93	Ягнята и козлята
Құлындар	78	75	71	70	68	Жеребята
Боталар	42	43	42	42	42	Верблюжата

4.15 100 аналыққа есептегендегі бұзаулардың шығымы
Выход телят в расчете на 100 маток

бас

голов

	2011	2012	2013	2014	2015
шаруашылықтардың барлық санаттары все категории хозяйств					
Қазақстан Республикасы	85	84	83	81	80
Ақмола	72	80	76	77	75
Ақтөбе	92	88	85	84	82
Алматы	91	90	90	88	87
Атырау	71	78	75	85	81
Батыс Қазақстан	77	75	74	71	73
Жамбыл	89	91	91	89	85
Қарағанды	86	92	91	89	90
Қостанай	95	91	90	86	85
Қызылорда	73	67	62	61	59
Маңғыстау	33	39	37	39	43
Оңтүстік Қазақстан	77	76	75	74	72
Павлодар	92	91	89	84	84
Солтүстік Қазақстан	85	84	83	83	82
Шығыс Қазақстан	85	84	83	80	80
Астана қаласы	73	87	73	69	81
Алматы қаласы	65	66	64	13	11
ауыл шаруашылығы кәсіпорындары сельхозпредприятия					
Қазақстан Республикасы	75	71	66	66	63
Ақмола	72	67	61	57	57
Ақтөбе	76	70	62	58	63
Алматы	73	64	63	68	63
Атырау	34	47	51	54	51
Батыс Қазақстан	48	54	52	63	32
Жамбыл	65	70	69	64	56
Қарағанды	53	64	46	58	54
Қостанай	87	87	84	77	74
Қызылорда	63	85	63	80	65
Маңғыстау	-	70	-	-	-
Оңтүстік Қазақстан	58	48	50	58	53
Павлодар	85	80	70	75	76
Солтүстік Қазақстан	73	61	59	67	64
Шығыс Қазақстан	73	72	71	62	64
Астана қаласы	70	99	72	63	-
Алматы қаласы	20	-	-	-	-

Жалғасы	Продолжение				
	2011	2012	2013	2014	2015
шаруа немесе фермер қожалықтары крестьянские или фермерские хозяйства					
Қазақстан Республикасы	80	79	77	75	74
Ақмола	51	61	56	63	55
Ақтөбе	84	67	76	76	77
Алматы	90	91	91	87	87
Атырау	62	66	69	81	77
Батыс Қазақстан	60	62	62	63	65
Жамбыл	86	87	86	86	84
Қарағанды	88	88	87	84	85
Қостанай	74	70	68	65	61
Қызылорда	46	35	30	26	24
Маңғыстау	23	40	37	39	39
Оңтүстік Қазақстан	66	66	61	64	59
Павлодар	91	83	81	72	70
Солтүстік Қазақстан	91	91	92	82	79
Шығыс Қазақстан	79	78	75	72	70
Астана қаласы	80	88	87	66	73
Алматы қаласы	-	-	-	-	25
жұртшылық шаруашылығы хозяйства населения					
Қазақстан Республикасы	86	87	86	85	85
Ақмола	74	85	83	87	87
Ақтөбе	93	92	89	89	85
Алматы	92	91	91	90	89
Атырау	73	82	77	87	83
Батыс Қазақстан	84	82	84	78	85
Жамбыл	90	92	92	90	86
Қарағанды	86	94	95	94	97
Қостанай	96	93	93	91	92
Қызылорда	75	71	69	71	71
Маңғыстау	38	39	37	39	45
Оңтүстік Қазақстан	78	77	76	75	74
Павлодар	93	94	93	90	92
Солтүстік Қазақстан	86	88	88	88	87
Шығыс Қазақстан	87	86	87	86	88
Астана қаласы	74	75	72	80	86
Алматы қаласы	66	67	64	17	7

4.16 100 аналыққа есептегендегі қозылар мен лақтардың шығымы Выход ягнят и козлят в расчете на 100 маток

бас	голов				
	2011	2012	2013	2014	2015
шаруашылықтардың барлық санаттары все категории хозяйств					
Қазақстан Республикасы	95	96	93	93	93
Ақмола	83	84	80	83	81
Ақтөбе	93	91	86	85	86
Алматы	103	103	102	103	103
Атырау	96	91	88	92	90

Жалғасы	Продолжение				
	2011	2012	2013	2014	2015
Батыс Қазақстан	89	87	83	86	85
Жамбыл	102	103	103	101	100
Қарағанды	95	95	95	94	94
Қостанай	84	86	83	73	80
Қызылорда	109	103	90	81	77
Маңғыстау	70	103	96	84	97
Оңтүстік Қазақстан	95	95	94	95	94
Павлодар	92	94	90	89	89
Солтүстік Қазақстан	98	98	98	99	97
Шығыс Қазақстан	93	93	88	90	89
Астана қаласы	84	84	88	81	86
Алматы қаласы	73	64	62	11	4
ауыл шаруашылығы кәсіпорындары сельхозпредприятия					
Қазақстан Республикасы	85	81	80	80	76
Ақмола	72	70	67	61	66
Ақтөбе	77	71	79	75	75
Алматы	93	95	83	90	83
Атырау	103	94	95	92	88
Батыс Қазақстан	86	86	80	82	78
Жамбыл	103	87	93	77	87
Қарағанды	76	83	85	82	63
Қостанай	85	81	78	80	59
Қызылорда	97	85	86	73	78
Маңғыстау	62	56	70	67	42
Оңтүстік Қазақстан	84	75	74	83	76
Павлодар	78	84	81	69	79
Солтүстік Қазақстан	71	68	66	87	38
Шығыс Қазақстан	74	82	78	66	70
Астана қаласы	96	155	-	-	-
Алматы қаласы	133	-	-	-	-
шаруа немесе фермер қожалықтары крестьянские или фермерские хозяйства					
Қазақстан Республикасы	92	93	90	90	89
Ақмола	68	70	58	73	76
Ақтөбе	83	79	76	74	79
Алматы	103	104	103	104	105
Атырау	97	87	82	82	81
Батыс Қазақстан	79	80	74	81	82
Жамбыл	97	101	101	98	95
Қарағанды	95	95	95	94	95
Қостанай	69	70	69	65	57
Қызылорда	72	58	45	48	45
Маңғыстау	68	101	96	89	95
Оңтүстік Қазақстан	89	89	87	87	85
Павлодар	90	93	91	90	83
Солтүстік Қазақстан	99	99	99	99	100
Шығыс Қазақстан	91	92	91	91	86
Астана қаласы	-	68	94	89	105

	2011	2012	2013	2014	2015
жұртшылық шаруашылығы хозяйства населения					
Қазақстан Республикасы	97	99	96	96	96
Ақмола	85	87	86	87	84
Ақтөбе	96	96	94	95	93
Алматы	104	104	103	103	103
Атырау	95	92	89	97	96
Батыс Қазақстан	95	91	90	90	88
Жамбыл	104	105	105	104	103
Қарағанды	95	95	95	95	97
Қостанай	86	88	85	74	88
Қызылорда	115	112	103	93	92
Маңғыстау	73	112	101	84	105
Оңтүстік Қазақстан	97	98	96	96	96
Павлодар	94	94	90	89	92
Солтүстік Қазақстан	99	99	99	99	99
Шығыс Қазақстан	94	95	87	92	93
Астана қаласы	83	83	86	79	82
Алматы қаласы	72	64	62	11	4

4.17 100 биеге есептегендегі құлындардың шығымы
Выход жеребят в расчете на 100 маток

бас

голов

	2011	2012	2013	2014	2015
шаруашылықтардың барлық санаттары все категории хозяйств					
Қазақстан Республикасы	78	75	71	70	68
Ақмола	72	69	65	65	66
Ақтөбе	81	71	66	65	63
Алматы	88	86	78	77	77
Атырау	73	63	66	70	65
Батыс Қазақстан	64	65	65	64	63
Жамбыл	88	78	78	78	75
Қарағанды	86	79	77	76	77
Қостанай	79	73	66	62	63
Қызылорда	68	57	45	46	44
Маңғыстау	34	35	38	35	38
Оңтүстік Қазақстан	77	76	73	72	67
Павлодар	81	78	69	66	60
Солтүстік Қазақстан	89	88	88	88	87
Шығыс Қазақстан	81	80	73	76	70
Астана қаласы	50	35	62	56	50
Алматы қаласы	57	64	52	7	5
ауыл шаруашылығы кәсіпорындары сельхозпредприятия					
Қазақстан Республикасы	58	58	52	54	51
Ақмола	53	61	46	48	50
Ақтөбе	59	57	57	62	60
Алматы	71	63	59	58	55
Атырау	55	47	55	62	55

Жалғасы	Продолжение				
	2011	2012	2013	2014	2015
Батыс Қазақстан	53	57	60	64	58
Жамбыл	53	43	54	52	23
Қарағанды	54	56	49	53	35
Қостанай	67	62	52	49	54
Қызылорда	68	57	72	56	59
Маңғыстау	38	34	32	38	19
Оңтүстік Қазақстан	63	56	51	55	52
Павлодар	66	65	50	71	61
Солтүстік Қазақстан	50	56	51	54	47
Шығыс Қазақстан	49	52	56	51	48
Алматы қаласы	-	-	-	41	35
шаруа немесе фермер қожалықтары крестьянские или фермерские хозяйства					
Қазақстан Республикасы	72	71	67	66	64
Ақмола	56	55	49	54	54
Ақтөбе	67	63	58	57	56
Алматы	87	87	82	77	77
Атырау	62	56	56	59	61
Батыс Қазақстан	59	61	62	61	60
Жамбыл	87	80	80	78	75
Қарағанды	84	79	78	75	78
Қостанай	27	29	27	25	26
Қызылорда	37	31	24	28	30
Маңғыстау	28	30	31	36	37
Оңтүстік Қазақстан	64	68	58	64	59
Павлодар	77	76	65	62	53
Солтүстік Қазақстан	90	90	90	90	90
Шығыс Қазақстан	76	78	72	75	67
Астана қаласы	-	-	76	74	75
жұртшылық шаруашылығы хозяйства населения					
Қазақстан Республикасы	83	78	75	74	73
Ақмола	78	73	74	74	74
Ақтөбе	92	78	77	77	77
Алматы	89	88	77	78	78
Атырау	79	66	75	81	70
Батыс Қазақстан	71	73	70	70	72
Жамбыл	90	78	78	78	78
Қарағанды	90	80	78	77	80
Қостанай	87	80	76	75	77
Қызылорда	76	65	52	55	52
Маңғыстау	36	38	44	35	40
Оңтүстік Қазақстан	79	78	77	74	70
Павлодар	85	80	74	69	67
Солтүстік Қазақстан	90	90	90	90	90
Шығыс Қазақстан	86	84	74	78	74
Астана қаласы	61	64	61	52	43
Алматы қаласы	68	64	63	5	4

4.18 100 інгенге есептегендегі боталардың шығымы Выход верблюжат в расчете на 100 маток

бас

голов

	2011	2012	2013	2014	2015
шаруашылықтардың барлық санаттары					
все категории хозяйств					
Қазақстан Республикасы	42	43	42	42	42
Ақмола	25	42	25	35	24
Ақтөбе	44	46	44	44	44
Алматы	38	53	41	43	44
Атырау	54	42	42	43	42
Батыс Қазақстан	36	35	28	37	33
Жамбыл	53	50	50	50	47
Қарағанды	43	42	28	27	44
Қостанай	12	19	10	10	21
Қызылорда	43	38	36	41	42
Маңғыстау	34	42	44	41	39
Оңтүстік Қазақстан	46	48	46	48	49
Павлодар	68	21	35	21	27
Солтүстік Қазақстан	36	9	17	19	21
Шығыс Қазақстан	29	27	35	39	30
ауыл шаруашылығы кәсіпорындары					
сельхозпредприятия					
Қазақстан Республикасы	35	41	35	38	39
Ақмола	31	46	25	30	29
Ақтөбе	29	30	37	35	35
Алматы	38	58	33	36	38
Атырау	33	27	26	34	30
Батыс Қазақстан	25	68	-	38	34
Жамбыл	37	36	43	37	43
Қарағанды	-	20	-	50	-
Қостанай	35	29	22	36	13
Қызылорда	45	37	43	39	43
Маңғыстау	22	33	33	40	31
Оңтүстік Қазақстан	42	43	46	40	49
Павлодар	87	28	44	26	38
Шығыс Қазақстан	37	41	47	52	53
шаруа немесе фермер қожалықтары					
крестьянские или фермерские хозяйства					
Қазақстан Республикасы	35	40	36	41	38
Ақмола	-	23	50	57	-
Ақтөбе	34	40	43	43	43
Алматы	37	38	52	54	53
Атырау	46	41	40	42	41
Батыс Қазақстан	34	33	31	39	35
Жамбыл	54	48	49	49	46
Қарағанды	32	36	25	25	29
Қостанай	-	12	-	-	29
Қызылорда	34	25	18	28	30
Маңғыстау	27	44	38	44	38
Оңтүстік Қазақстан	39	43	35	42	40
Павлодар	-	6	-	5	-

Жалғасы	Продолжение				
	2011	2012	2013	2014	2015
Солтүстік Қазақстан	39	9	19	21	22
Шығыс Қазақстан	29	24	33	38	26
жұртшылық шаруашылығы хозяйства населения					
Қазақстан Республикасы	46	44	47	44	45
Ақтөбе	50	50	45	44	45
Алматы	39	37	37	46	34
Атырау	58	44	45	45	44
Батыс Қазақстан	41	36	32	33	29
Жамбыл	51	52	52	52	50
Қарағанды	49	46	30	30	58
Қостанай	-	14	12	-	16
Қызылорда	45	42	42	49	48
Маңғыстау	39	42	49	40	41
Оңтүстік Қазақстан	49	51	53	52	54
Павлодар	-	-	-	33	50
Шығыс Қазақстан	10	11	27	20	17

4.19 Малдың өлім-жітімі Пало и погибло скота

мың бас	2011	2012	2013	2014	2015	тыс. голов
Ірі қара мал	19,7	19,3	22,7	20,1	16,2	Крупный рогатый скот
Қой мен ешкі	109,7	122,9	94,6	88,3	61,5	Овцы и козы
Шошқа	85,5	71,7	82,9	56,6	42,0	Свиньи
Жылқы	6,9	6,6	8,9	7,1	5,0	Лошади

Жыл соңына мал басының саны Численность скота на конец года

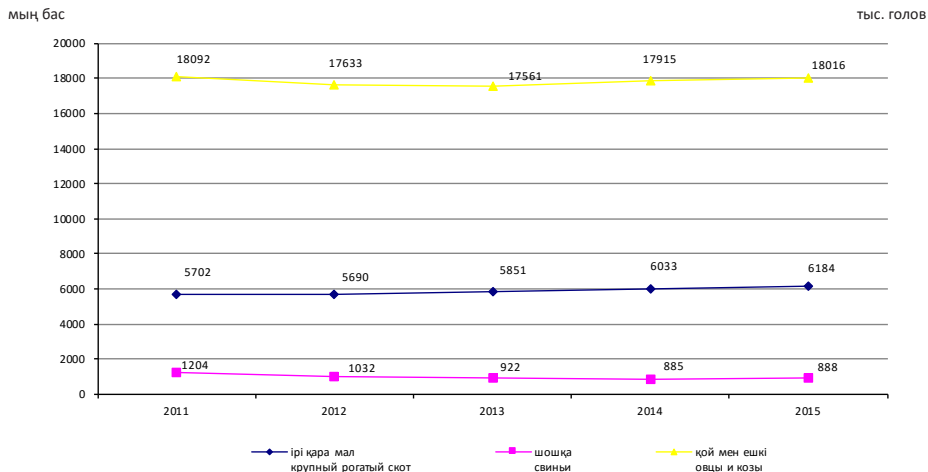

4.20 Мал шаруашылығының өнімінің жеке түрлерін өндіру Производство отдельных видов продукции животноводства

	2011	2012	2013	2014	2015	
барлық шаруашылық санаттары все категории хозяйств						
Мал мен құстың шаруашылықта сойылғаны және союға өткізілгені (тірідей салмақта), мың тонна	1 511,5	1 509,4	1 548,7	1 602,5	1 651,1	Забито в хозяйстве или реализовано на убой скота и птицы (в живом весе), тыс. тонн
Мал мен құстың шаруашылықта сойылғаны және союға өткізілгені (сойыс салмақта), мың тонна	838,1	844,7	871,0	900,2	931,0	Забито в хозяйстве или реализовано на убой скота и птицы (в убойном весе), тыс. тонн
Сүт, мың тонна	5 232,5	4 851,6	4 930,3	5 067,9	5 182,4	Молоко, тыс. тонн
Жұмыртқа, млн. дана	3 718,5	3 673,4	3 896,0	4 291,2	4 737,0	Яйца, млн. штук
Жүн, мың тонна	38,5	38,4	37,6	37,8	38,0	Шерсть, тыс. тонн
Қаракөл, мың дана	42,0	43,6	24,3	20,1	7,1	Каракуль, тыс. штук
ауыл шаруашылығы кәсіпорындары сельхозпредприятия						
Мал мен құстың шаруашылықта сойылғаны және союға өткізілгені (тірідей салмақта), мың тонна	187,6	217,7	246,2	273,2	288,0	Забито в хозяйстве или реализовано на убой скота и птицы (в живом весе), тыс. тонн
Мал мен құстың шаруашылықта сойылғаны және союға өткізілгені (сойыс салмақта), мың тонна	132,0	154,3	176,1	191,6	205,2	Забито в хозяйстве или реализовано на убой скота и птицы (в убойном весе), тыс. тонн
Сүт, мың тонна	185,4	200,7	222,0	244,6	265,8	Молоко, тыс. тонн
Жұмыртқа, млн. дана	2 371,8	2 356,0	2 576,3	3 026,1	3 478,0	Яйца, млн. штук
Жүн, мың тонна	1,8	1,8	1,8	1,7	1,7	Шерсть, тыс. тонн
Қаракөл, мың дана	22,6	13,8	4,3	5,8	5,0	Каракуль, тыс. штук
шаруа немесе фермер қожалықтары крестьянские или фермерские хозяйства						
Мал мен құстың шаруашылықта сойылғаны және союға өткізілгені (тірідей салмақта), мың тонна	185,7	198,4	218,7	253,3	286,5	Забито в хозяйстве или реализовано на убой скота и птицы (в живом весе), тыс. тонн
Мал мен құстың шаруашылықта сойылғаны және союға өткізілгені (сойыс салмақта), мың тонна	96,2	102,6	113,6	132,3	149,5	Забито в хозяйстве или реализовано на убой скота и птицы (в убойном весе), тыс. тонн
Сүт, мың тонна	434,3	509,7	579,0	674,4	790,7	Молоко, тыс. тонн
Жұмыртқа, млн. дана	11,7	15,0	17,0	18,9	23,4	Яйца, млн. штук
Жүн, мың тонна	10,4	11,1	12,0	13,0	13,2	Шерсть, тыс. тонн
Қаракөл, мың дана	1,8	2,2	1,1	1,6	2,1	Каракуль, тыс. штук
жұртшылық шаруашылығы хозяйства населения						
Мал мен құстың шаруашылықта сойылғаны және союға өткізілгені (тірідей салмақта), мың тонна	1 138,2	1 093,3	1 083,8	1 075,9	1 076,6	Забито в хозяйстве или реализовано на убой скота и птицы (в живом весе), тыс. тонн

Жалғасы

Продолжение

	2011	2012	2013	2014	2015	
Мал мен құстың шаруашылықта сойылғаны және союға өткізілгені (сойыс салмақта), мың тонна	609,9	587,8	581,3	576,3	576,3	Забито в хозяйстве или реализовано на убой скота и птицы (в убойном весе), тыс. тонн
Сүт, мың тонна	4 612,8	4 141,2	4 129,3	4 148,9	4 125,9	Молоко, тыс. тонн
Жұмыртқа, млн. дана	1 335,0	1 302,4	1 302,6	1 246,2	1 235,6	Яйца, млн. штук
Жүн, мың тонна	26,2	25,5	23,8	23,1	23,1	Шерсть, тыс. тонн
Қаракөл, мың дана	17,6	27,6	18,9	12,7	-	Каракуль, тыс. штук

4.21 Түрлері бойынша мал мен құстың шаруашылықта сойылғаны және союға өткізілгені Забито в хозяйстве или реализовано на убой скота и птицы по видам

Мың тонна

тыс. тонн

	2011	2012	2013	2014	2015	
Мал мен құстың шаруашылықта сойылғаны және союға өткізілгені (тірідей салмақта)	1 511,5	1 509,4	1 548,7	1 602,5	1 651,1	Забито в хозяйстве или реализовано на убой скота и птицы (в живом весе)
соның ішінде						в том числе:
Ірі қара мал	752,7	707,3	725,0	767,0	789,1	крупный рогатый скот
қой мен ешкі	310,6	320,6	322,5	328,7	333,3	овцы и козы
жылқы	141,1	158,9	171,9	178,4	195,8	Лошади
шошқа	164,8	151,4	143,2	143,3	136,3	Свиньи
түйе	10,8	10,9	11,3	12,0	11,7	Верблюды
құс	131,2	160,0	174,4	172,8	184,7	Птицы
Мал мен құстың шаруашылықта сойылғаны және союға өткізілгені (сойыс салмақта)	838,1	844,7	871,0	900,2	931,0	Забито в хозяйстве или реализовано на убой скота и птицы (в убойном весе)
соның ішінде						в том числе:
Ірі қара мал	392,8	373,5	383,5	405,5	416,8	крупный рогатый скот
қой мен ешкі	149,5	153,8	156,4	161,9	165,1	овцы и козы
жылқы	75,6	85,1	89,4	92,4	101,5	Лошади
шошқа	112,4	103,3	99,9	99,8	95,3	Свиньи
түйе	5,7	5,7	5,9	6,3	6,1	Верблюды
құс	102,0	123,1	135,8	134,2	146,1	Птицы

4.22 Мал мен құстың шаруашылықта сойылғаны және союға өткізілгені (тірідей салмақта) Забито в хозяйстве или реализовано на убой скота и птицы (в живом весе)

Мың тонна

тыс. тонн

	2011	2012	2013	2014	2015
барлық шаруашылық санаттары все категории хозяйств					
Қазақстан Республикасы	1 511,5	1 509,4	1 548,7	1 602,5	1 651,1
Ақмола	76,4	75,9	79,4	82,4	90,8
Ақтөбе	111,5	115,0	115,0	121,9	122,0
Алматы	284,2	297,2	308,1	301,7	315,8
Атырау	48,0	48,8	49,2	49,3	49,1
Батыс Қазақстан	77,5	73,5	73,5	73,4	77,5
Жамбыл	90,1	94,3	96,0	103,9	107,7
Қарағанды	111,6	114,4	116,7	122,0	127,2

Жалғасы	Продолжение				
	2011	2012	2013	2014	2015
Қостанай	140,8	99,3	97,1	96,2	92,4
Қызылорда	31,8	32,3	31,5	32,3	33,0
Маңғыстау	10,3	10,5	10,6	10,8	11,7
Оңтүстік Қазақстан	168,2	174,8	182,5	192,6	202,5
Павлодар	71,4	71,7	75,8	82,3	85,9
Солтүстік Қазақстан	79,5	83,2	88,5	91,9	90,6
Шығыс Қазақстан	209,7	218,0	224,3	239,3	244,1
Астана қаласы	0,3	0,3	0,3	0,3	0,3
Алматы қаласы	0,2	0,2	0,2	2,0	0,5
ауыл шаруашылығы кәсіпорындары сельхозпредприятия					
Қазақстан Республикасы	187,6	217,7	246,2	273,2	288,0
Ақмола	8,1	7,5	9,9	13,4	21,8
Ақтөбе	11,8	10,9	11,8	19,3	19,2
Алматы	79,0	94,9	101,9	95,8	104,1
Атырау	1,4	1,1	0,6	0,8	0,8
Батыс Қазақстан	3,0	2,2	2,9	3,1	2,8
Жамбыл	1,5	3,3	3,0	5,6	5,7
Қарағанды	16,1	17,2	18,3	19,8	20,4
Қостанай	11,8	14,7	21,9	26,8	22,1
Қызылорда	0,6	0,7	0,5	0,6	0,5
Маңғыстау	1,0	0,8	0,6	0,4	0,4
Оңтүстік Қазақстан	7,8	10,4	12,5	15,9	19,1
Павлодар	7,0	5,4	8,8	12,6	14,9
Солтүстік Қазақстан	8,4	9,5	11,2	11,9	9,2
Шығыс Қазақстан	30,1	39,0	42,2	47,1	46,9
Астана қаласы	0,1	0,1	0,1	0,1	0,1
Алматы қаласы	0,0	0,0	0,0	-	-
шаруа немесе фермер қожалықтары крестьянские или фермерские хозяйства					
Қазақстан Республикасы	185,7	198,4	218,7	253,3	286,5
Ақмола	2,6	3,9	5,0	5,7	6,5
Ақтөбе	9,2	10,2	12,5	15,6	15,7
Алматы	32,6	34,1	36,2	37,5	42,3
Атырау	8,3	9,0	9,2	10,2	10,0
Батыс Қазақстан	18,9	20,4	22,9	28,0	30,9
Жамбыл	12,6	13,4	16,8	23,1	27,0
Қарағанды	25,2	26,0	26,2	30,9	33,9
Қостанай	1,5	1,8	2,1	3,0	3,4
Қызылорда	0,8	1,4	1,7	3,0	4,0
Маңғыстау	2,1	2,1	2,2	2,3	2,7
Оңтүстік Қазақстан	4,3	4,3	5,0	6,5	9,4
Павлодар	14,4	16,1	17,3	18,6	22,7
Солтүстік Қазақстан	1,9	2,8	3,0	3,2	4,6
Шығыс Қазақстан	51,4	52,7	58,6	65,5	73,3
Астана қаласы	0,0	0,0	0,0	0,0	0,0
Алматы қаласы	0,0	0,0	-	0,1	0,1
жұртшылық шаруашылығы хозяйства населения					
Қазақстан Республикасы	1 138,2	1 093,3	1 083,8	1 075,9	1 076,6
Ақмола	65,6	64,5	64,5	63,3	62,5

Жалғасы	Продолжение				
	2011	2012	2013	2014	2015
Ақтөбе	90,5	94,0	90,7	86,9	87,1
Алматы	172,6	168,2	170,0	168,4	169,4
Атырау	38,3	38,7	39,4	38,3	38,3
Батыс Қазақстан	55,6	50,9	47,7	42,3	43,8
Жамбыл	76,0	77,6	76,2	75,2	75,0
Қарағанды	70,3	71,2	72,2	71,3	72,9
Қостанай	127,5	82,8	73,1	66,4	66,9
Қызылорда	30,4	30,2	29,3	28,8	28,5
Маңғыстау	7,2	7,5	7,8	8,1	8,6
Оңтүстік Қазақстан	156,1	160,1	165,0	170,2	174,0
Павлодар	50,1	50,1	49,7	51,1	48,3
Солтүстік Қазақстан	69,2	70,9	74,3	76,8	76,8
Шығыс Қазақстан	128,3	126,3	123,5	126,7	123,9
Астана қаласы	0,2	0,2	0,2	0,2	0,2
Алматы қаласы	0,2	0,2	0,2	1,9	0,4

4.23 Мал мен құстың шаруашылықта сойылғаны және союға өткізілгені (сойыс салмақта) Забито в хозяйстве или реализовано на убой скота и птицы (в убойном весе)

мың тонна	тыс. тонн				
	2011	2012	2013	2014	2015
барлық шаруашылық санаттары					
все категории хозяйств					
Қазақстан Республикасы	838,1	844,7	871,0	900,2	931,0
Ақмола	40,4	41,8	44,1	46,1	51,7
Ақтөбе	58,7	60,0	59,8	64,0	63,8
Алматы	163,7	174,1	185,0	178,3	189,4
Атырау	24,3	24,7	25,0	25,3	25,3
Батыс Қазақстан	38,0	35,8	36,7	36,8	39,2
Жамбыл	48,6	50,8	50,9	55,6	57,0
Қарағанды	63,6	65,8	66,2	69,9	73,4
Қостанай	80,7	57,9	56,4	54,7	53,2
Қызылорда	16,3	16,4	16,1	16,6	17,0
Маңғыстау	4,9	5,4	5,5	5,9	6,4
Оңтүстік Қазақстан	91,6	95,6	99,5	105,4	110,5
Павлодар	38,4	38,4	40,8	44,7	46,6
Солтүстік Қазақстан	49,1	51,0	54,2	55,1	54,3
Шығыс Қазақстан	119,5	126,6	130,6	140,6	142,8
Астана қаласы	0,2	0,2	0,1	0,1	0,2
Алматы қаласы	0,1	0,1	0,1	1,1	0,2
ауыл шаруашылығы кәсіпорындары					
сельхозпредприятия					
Қазақстан Республикасы	132,0	154,3	176,1	191,6	205,2
Ақмола	4,4	4,2	5,5	7,9	13,6
Ақтөбе	7,6	6,8	8,0	12,8	12,4
Алматы	60,2	70,9	77,8	71,1	79,5
Атырау	0,7	0,5	0,3	0,4	0,4
Батыс Қазақстан	1,6	1,2	1,7	1,7	1,6
Жамбыл	0,8	2,0	1,9	3,7	3,7
Қарағанды	12,1	12,9	13,7	15,0	15,3
Қостанай	6,5	8,3	12,2	14,5	12,5

Жалғасы	Продолжение				
	2011	2012	2013	2014	2015
Қызылорда	0,3	0,3	0,2	0,3	0,3
Маңғыстау	0,4	0,4	0,3	0,2	0,2
Оңтүстік Қазақстан	5,6	7,8	9,3	11,5	13,5
Павлодар	4,0	3,3	5,3	7,9	9,2
Солтүстік Қазақстан	5,1	5,6	6,8	7,1	5,6
Шығыс Қазақстан	22,6	30,0	33,1	37,5	37,4
Астана қаласы	0,1	0,1	0,0	0,0	0,0
Алматы қаласы	0,0	0,0	0,0	-	-
шаруа немесе фермер қожалықтары крестьянские или фермерские хозяйства					
Қазақстан Республикасы	96,2	102,6	113,6	132,3	149,5
Ақмола	1,4	2,1	2,7	3,1	3,4
Ақтөбе	4,5	5,0	6,1	7,7	7,8
Алматы	16,7	17,4	18,5	19,5	21,9
Атырау	4,2	4,5	4,7	5,2	5,1
Батыс Қазақстан	9,3	9,9	11,4	14,1	15,6
Жамбыл	6,6	7,1	8,6	12,3	13,9
Қарағанды	13,3	13,8	14,0	16,4	18,2
Қостанай	0,8	1,0	1,2	1,6	1,8
Қызылорда	0,4	0,8	0,9	1,5	2,0
Маңғыстау	1,0	1,1	1,1	1,3	1,5
Оңтүстік Қазақстан	2,4	2,3	2,7	3,5	5,1
Павлодар	7,6	8,5	9,1	9,7	11,8
Солтүстік Қазақстан	1,1	1,5	1,7	1,8	2,6
Шығыс Қазақстан	27,2	27,8	30,9	34,4	38,6
Астана қаласы	0,0	0,0	0,0	0,0	0,1
Алматы қаласы	0,0	0,0	-	0,1	0,1
жұртшылық шаруашылығы хозяйства населения					
Қазақстан Республикасы	609,9	587,8	581,3	576,3	576,3
Ақмола	34,7	35,6	35,9	35,1	34,7
Ақтөбе	46,6	48,2	45,7	43,5	43,6
Алматы	86,8	85,9	88,7	87,7	88,0
Атырау	19,5	19,7	20,0	19,7	19,8
Батыс Қазақстан	27,1	24,7	23,6	21,0	22,0
Жамбыл	41,1	41,7	40,4	39,6	39,4
Қарағанды	38,3	39,1	38,5	38,4	39,9
Қостанай	73,4	48,6	43,0	38,6	38,9
Қызылорда	15,6	15,3	15,0	14,8	14,7
Маңғыстау	3,5	3,9	4,1	4,4	4,7
Оңтүстік Қазақстан	83,6	85,5	87,5	90,4	91,9
Павлодар	26,8	26,7	26,4	27,1	25,6
Солтүстік Қазақстан	42,9	43,9	45,7	46,2	46,1
Шығыс Қазақстан	69,7	68,8	66,6	68,7	66,8
Астана қаласы	0,1	0,1	0,1	0,1	0,1
Алматы қаласы	0,1	0,1	0,1	1,0	0,1

4.24 Сүт өндіру Производство молока

мың тонна

тыс. тонн

	2011	2012	2013	2014	2015
барлық шаруашылық санаттары все категории хозяйств					
Қазақстан Республикасы	5 232,5	4 851,6	4 930,3	5 067,9	5 182,4
Ақмола	362,4	305,7	329,4	351,4	360,6
Ақтөбе	325,2	328,8	301,4	301,8	302,0
Алматы	670,2	672,2	674,6	672,1	684,2
Атырау	56,6	57,3	57,6	65,7	58,8
Батыс Қазақстан	226,7	223,6	224,7	224,6	226,4
Жамбыл	279,3	284,1	284,2	290,1	294,7
Қарағанды	352,7	357,9	374,5	388,4	408,7
Қостанай	580,6	332,3	341,1	359,6	375,7
Қызылорда	79,0	78,3	83,3	85,8	87,5
Маңғыстау	7,7	9,1	8,9	8,8	9,2
Оңтүстік Қазақстан	662,1	660,7	679,5	699,9	710,7
Павлодар	348,4	351,4	351,8	355,0	361,7
Солтүстік Қазақстан	555,1	447,8	458,5	473,3	504,1
Шығыс Қазақстан	723,8	740,1	758,2	778,1	792,4
Астана қаласы	1,9	1,8	2,3	1,7	0,5
Алматы қаласы	0,8	0,5	0,3	11,5	5,2
ауыл шаруашылығы кәсіпорындары сельхозпредприятия					
Қазақстан Республикасы	185,4	200,7	222,0	244,6	265,8
Ақмола	19,1	23,0	26,8	32,2	41,2
Ақтөбе	5,7	8,0	12,4	14,1	11,9
Алматы	26,3	24,9	23,9	27,3	32,0
Атырау	0,4	0,4	0,4	0,9	1,5
Батыс Қазақстан	1,4	1,7	1,8	1,9	2,0
Жамбыл	3,9	4,0	4,5	5,4	5,6
Қарағанды	2,8	3,8	5,4	4,0	3,2
Қостанай	45,4	48,9	47,3	55,6	54,8
Қызылорда	3,8	4,2	5,8	5,7	6,2
Маңғыстау	0,1	0,4	0,5	0,7	0,6
Оңтүстік Қазақстан	4,4	4,4	4,6	7,5	10,6
Павлодар	17,5	19,1	20,0	22,8	27,8
Солтүстік Қазақстан	32,4	38,9	43,4	44,2	47,6
Шығыс Қазақстан	21,0	17,8	23,6	21,1	20,8
Астана қаласы	1,2	1,2	1,6	1,0	0,0
Алматы қаласы	0,0	-	-	-	-
шаруа немесе фермер қожалықтары крестьянские или фермерские хозяйства					
Қазақстан Республикасы	434,3	509,7	579,0	674,4	790,7
Ақмола	4,6	6,9	8,0	13,5	14,9
Ақтөбе	13,2	13,5	22,4	25,2	28,9
Алматы	56,8	59,5	62,7	64,9	71,3
Атырау	6,2	6,4	6,6	7,6	7,8
Батыс Қазақстан	32,4	35,7	40,9	50,0	52,6
Жамбыл	22,3	22,4	24,7	29,9	43,2
Қарағанды	83,8	111,9	128,1	140,5	165,3

Жалғасы	Продолжение				
	2011	2012	2013	2014	2015
Қостанай	7,1	10,5	18,1	23,3	31,9
Қызылорда	1,6	1,6	2,8	5,3	6,6
Маңғыстау	1,7	2,4	2,7	2,3	2,7
Оңтүстік Қазақстан	14,6	15,5	16,7	18,8	21,2
Павлодар	42,1	46,1	47,8	56,6	60,3
Солтүстік Қазақстан	11,8	24,4	29,7	39,3	65,5
Шығыс Қазақстан	136,0	152,8	167,6	195,6	217,8
Астана қаласы	0,1	0,1	0,2	0,2	0,1
Алматы қаласы	0,0	0,0	-	1,3	0,6
жұртшылық шаруашылығы хозяйства населения					
Қазақстан Республикасы	4 612,8	4 141,2	4 129,3	4 148,9	4 125,9
Ақмола	338,7	275,8	294,6	305,7	304,5
Ақтөбе	306,3	307,3	266,6	262,6	261,2
Алматы	587,1	587,8	588,0	579,9	580,9
Атырау	50,0	50,5	50,6	57,2	49,5
Батыс Қазақстан	192,9	186,2	182,0	172,6	171,8
Жамбыл	253,1	257,7	255,0	254,8	245,9
Қарағанды	266,1	242,2	241,0	243,8	240,2
Қостанай	528,1	272,9	275,7	280,7	289,0
Қызылорда	73,6	72,5	74,7	74,7	74,7
Маңғыстау	5,9	6,3	5,7	5,8	5,9
Оңтүстік Қазақстан	643,1	640,8	658,2	673,6	678,9
Павлодар	288,8	286,2	284,0	275,7	273,6
Солтүстік Қазақстан	510,9	384,5	385,4	389,7	391,0
Шығыс Қазақстан	566,8	569,5	567,0	561,4	553,8
Астана қаласы	0,6	0,5	0,5	0,5	0,4
Алматы қаласы	0,8	0,5	0,3	10,2	4,6

сыыр сүтің өндіру производство молока коровьего

мың тонна	тыс. тонн				
	2011	2012	2013	2014	2015
барлық шаруашылық санаттары все категории хозяйств					
Қазақстан Республикасы	5 197,8	4 815,7	4 890,7	5 020,3	5 141,6
Ақмола	361,5	304,7	328,3	349,9	359,0
Ақтөбе	324,1	327,6	299,8	300,2	300,5
Алматы	667,7	669,3	671,0	667,5	680,2
Атырау	55,2	55,5	55,8	56,5	57,0
Батыс Қазақстан	225,6	222,6	223,7	223,8	225,9
Жамбыл	277,0	281,8	281,8	287,7	292,3
Қарағанды	348,6	353,1	369,7	383,4	403,6
Қостанай	579,2	330,9	338,5	358,3	374,2
Қызылорда	75,5	74,7	78,7	81,1	82,8
Маңғыстау	3,9	4,4	4,0	4,3	4,6
Оңтүстік Қазақстан	650,9	653,0	671,6	692,5	703,1
Павлодар	347,9	348,8	349,4	352,8	359,1
Солтүстік Қазақстан	555,0	447,8	458,5	473,3	504,1
Шығыс Қазақстан	723,0	739,2	757,2	775,7	789,5

Жалғасы	Продолжение				
	2011	2012	2013	2014	2015
Астана қаласы	1,9	1,8	2,2	1,7	0,5
Алматы қаласы	0,8	0,5	0,3	11,5	5,2
ауыл шаруашылығы кәсіпорындары сельхозпредприятия					
Қазақстан Республикасы	184,7	198,9	220,0	241,2	263,0
Ақмола	19,2	22,9	26,7	32,1	41,1
Ақтөбе	5,7	8,0	12,4	14,0	11,9
Алматы	26,0	24,3	22,9	25,3	30,5
Атырау	0,4	0,3	0,3	0,9	1,5
Батыс Қазақстан	1,4	1,7	1,8	1,9	2,0
Жамбыл	3,9	4,1	4,5	5,4	5,6
Қарағанды	2,7	3,7	5,3	4,0	3,2
Қостанай	45,4	48,9	47,3	55,6	54,7
Қызылорда	3,8	4,2	5,8	5,6	6,2
Маңғыстау	-	-	-	0,0	-
Оңтүстік Қазақстан	4,3	4,2	4,5	7,4	10,4
Павлодар	17,4	18,7	19,8	22,6	27,6
Солтүстік Қазақстан	32,3	38,9	43,4	44,2	47,6
Шығыс Қазақстан	21,0	17,8	23,6	21,1	20,7
Астана қаласы	1,2	1,2	1,6	1,0	0,0
Алматы қаласы	0,0	-	-	-	-
шаруа немесе фермер қожалықтары крестьянские или фермерские хозяйства					
Қазақстан Республикасы	428,6	500,7	568,9	662,4	777,5
Ақмола	4,5	6,9	7,8	13,0	14,3
Ақтөбе	13,0	13,2	21,8	24,7	28,4
Алматы	55,1	57,7	61,0	63,1	69,5
Атырау	5,6	5,7	6,0	6,5	6,9
Батыс Қазақстан	32,2	35,5	40,8	49,9	52,5
Жамбыл	22,1	22,2	24,5	29,8	43,1
Қарағанды	82,8	110,0	126,2	138,3	162,7
Қостанай	7,0	10,4	17,3	22,8	31,4
Қызылорда	1,5	1,3	2,2	4,8	6,0
Маңғыстау	0,8	1,1	1,1	1,2	1,5
Оңтүстік Қазақстан	14,3	15,2	16,4	18,4	20,8
Павлодар	42,1	44,5	46,6	55,3	58,7
Солтүстік Қазақстан	11,8	24,5	29,7	39,3	65,5
Шығыс Қазақстан	135,7	152,4	167,3	193,8	215,6
Астана қаласы	0,1	0,1	0,1	0,1	0,1
Алматы қаласы	0,0	0,0	0,0	1,3	0,5
жұртшылық шаруашылығы хозяйства населения					
Қазақстан Республикасы	4 584,5	4 116,1	4 101,8	4 116,7	4 101,1
Ақмола	337,8	274,9	293,8	304,8	303,6
Ақтөбе	305,4	306,4	265,6	261,6	260,2
Алматы	586,6	587,3	587,1	579,2	580,2
Атырау	49,2	49,5	49,5	49,1	48,6
Батыс Қазақстан	192,0	185,4	181,1	172,0	171,4
Жамбыл	251,0	255,5	252,8	252,5	243,6
Қарағанды	263,1	239,4	238,2	241,1	237,7
Қостанай	526,8	271,6	273,9	279,9	288,1

Жалғасы	Продолжение				
	2011	2012	2013	2014	2015
Қызылорда	70,2	69,2	70,7	70,7	70,6
Маңғыстау	3,1	3,3	3,0	3,1	3,1
Оңтүстік Қазақстан	632,3	633,6	650,7	666,7	671,9
Павлодар	288,4	285,6	283,0	274,9	272,8
Солтүстік Қазақстан	510,9	384,4	385,3	389,7	391,0
Шығыс Қазақстан	566,3	569,0	566,4	560,8	553,2
Астана қаласы	0,6	0,5	0,5	0,5	0,4
Алматы қаласы	0,8	0,5	0,3	10,2	4,7

4.25 Жұмыртқа өндіру Производство яиц

млн. дана	млн. штук				
	2011	2012	2013	2014	2015
барлық шаруашылық санаттары все категории хозяйств					
Қазақстан Республикасы	3 718,5	3 673,4	3 896,0	4 291,2	4 737,0
Ақмола	437,7	495,6	523,4	587,2	783,5
Ақтөбе	177,5	185,8	174,8	173,3	173,3
Алматы	878,8	815,8	880,0	980,3	1 057,6
Атырау	1,9	1,8	10,6	23,6	54,9
Батыс Қазақстан	137,4	136,2	139,7	156,6	149,9
Жамбыл	118,4	115,2	110,5	109,0	117,0
Қарағанды	373,3	468,8	554,9	615,2	624,8
Қостанай	553,2	527,2	457,2	522,4	598,7
Қызылорда	12,1	9,7	7,1	5,7	5,6
Маңғыстау	0,7	0,7	0,6	0,5	1,2
Оңтүстік Қазақстан	266,2	276,6	276,6	280,2	296,0
Павлодар	181,9	64,0	121,5	124,9	140,2
Солтүстік Қазақстан	400,2	437,2	492,7	549,3	588,3
Шығыс Қазақстан	175,6	135,7	144,1	154,8	145,3
Астана қаласы	0,3	0,3	0,3	0,3	0,2
Алматы қаласы	3,3	2,8	1,8	7,6	0,5
ауыл шаруашылығы кәсіпорындары сельхозпредприятия					
Қазақстан Республикасы	2 371,8	2 356,0	2 576,3	3 026,1	3 478,0
Ақмола	358,1	414,6	439,2	499,9	695,2
Ақтөбе	94,5	103,7	102,5	100,3	101,0
Алматы	601,0	538,8	608,9	782,8	859,3
Атырау	-	-	8,7	21,8	53,3
Батыс Қазақстан	92,6	93,6	98,5	115,8	109,2
Жамбыл	28,4	31,4	31,8	27,9	38,6
Қарағанды	325,9	417,5	503,7	561,3	570,1
Қостанай	321,8	309,8	230,6	293,9	369,7
Маңғыстау	-	-	-	-	0,8
Павлодар	122,4	5,4	65,7	69,3	84,8
Солтүстік Қазақстан	246,1	292,7	329,5	373,9	408,7
Шығыс Қазақстан	65,9	22,4	27,7	35,9	25,7
Астана қаласы	0,0	0,0	0,0	-	-
Алматы қаласы	0,1	0,1	0,0	-	-

Жалғасы	Продолжение				
	2011	2012	2013	2014	2015
шаруа немесе фермер қожалықтары крестьянские или фермерские хозяйства					
Қазақстан Республикасы	11,7	15,0	17,0	18,9	23,4
Ақмола	0,0	0,1	0,0	0,0	0,1
Ақтөбе	0,3	0,3	0,3	0,3	0,2
Алматы	1,5	1,5	3,3	2,2	2,7
Атырау	0,2	0,2	0,2	0,2	0,1
Батыс Қазақстан	1,2	1,3	1,7	1,5	1,4
Жамбыл	2,3	1,8	1,8	2,1	1,9
Қарағанды	3,3	6,8	6,4	6,1	6,6
Қостанай	0,1	0,3	0,6	3,6	5,6
Қызылорда	0,0	0,0	0,0	0,0	0,0
Маңғыстау	-	-	-	0,0	0,0
Оңтүстік Қазақстан	0,6	0,6	0,6	0,5	1,7
Павлодар	0,4	0,5	0,4	0,5	1,4
Солтүстік Қазақстан	0,5	0,5	0,5	0,5	0,7
Шығыс Қазақстан	1,2	1,0	1,1	1,3	1,0
Астана қаласы	0,1	0,1	0,1	0,1	0,0
Алматы қзласы	0,0	0,0	0,0	-	-
жұртшылық шаруашылығы хозяйства населения					
Қазақстан Республикасы	1 335,0	1 302,4	1 302,6	1 246,2	1 235,6
Ақмола	79,6	80,9	84,2	87,2	88,2
Ақтөбе	82,7	81,8	72,0	72,8	72,1
Алматы	276,3	275,5	267,8	195,3	195,6
Атырау	1,7	1,6	1,7	1,6	1,5
Батыс Қазақстан	43,6	41,3	39,6	39,3	39,3
Жамбыл	87,7	82,0	76,9	79,1	76,5
Қарағанды	44,1	44,5	44,8	47,8	48,1
Қостанай	231,3	217,1	226,0	224,9	223,4
Қызылорда	12,1	9,7	7,1	5,7	5,6
Маңғыстау	0,7	0,7	0,6	0,5	0,4
Оңтүстік Қазақстан	150,6	150,0	146,5	136,4	132,7
Павлодар	59,1	58,1	55,4	55,2	54,0
Солтүстік Қазақстан	153,6	144,0	162,7	174,9	178,9
Шығыс Қазақстан	108,5	112,3	115,3	117,6	118,6
Астана қаласы	0,2	0,2	0,2	0,2	0,2
Алматы қаласы	3,2	2,7	1,8	7,6	0,5

**тауық жұмыртқасын өндіру
производство яиц куриных**

млн. дана	млн. штук				
	2011	2012	2013	2014	2015
барлық шаруашылық санаттары все категории хозяйств					
Қазақстан Республикасы	3 698,7	3 654,7	3 879,4	4 275,9	4 720,4
Ақмола	433,9	492,0	520,0	583,8	780,4
Ақтөбе	176,4	184,6	174,1	172,9	172,9
Алматы	878,8	815,8	879,9	980,3	1 054,7
Атырау	1,9	1,9	10,6	23,6	55,0

Жалғасы	Продолжение				
	2011	2012	2013	2014	2015
Батыс Қазақстан	136,6	135,1	139,0	156,1	149,7
Жамбыл	115,7	112,4	107,8	108,3	116,2
Қарағанды	373,1	468,5	554,6	614,9	624,5
Қостанай	552,5	526,9	457,0	522,2	598,6
Қызылорда	12,1	9,7	7,1	5,6	5,6
Маңғыстау	0,7	0,7	0,6	0,5	1,3
Оңтүстік Қазақстан	263,7	274,7	274,5	278,0	293,7
Павлодар	181,3	63,4	121,0	124,3	139,0
Солтүстік Қазақстан	393,1	430,6	487,4	543,0	583,7
Шығыс Қазақстан	175,5	135,5	143,7	154,4	144,4
Астана қаласы	0,2	0,2	0,2	0,2	0,2
Алматы қаласы	3,3	2,8	1,8	7,6	0,5
ауыл шаруашылығы кәсіпорындары сельхозпредприятия					
Қазақстан Республикасы	2 368,8	2 353,4	2 574,4	3 023,8	3 474,8
Ақмола	358,1	414,6	439,0	499,8	695,1
Ақтөбе	94,5	103,7	102,5	100,3	101,0
Алматы	601,0	538,8	608,9	782,8	856,5
Атырау	-	-	8,7	21,8	53,3
Батыс Қазақстан	92,6	93,6	98,5	115,8	109,1
Жамбыл	28,4	31,4	31,8	27,9	38,6
Қарағанды	325,9	417,5	503,6	561,2	570,1
Қостанай	321,2	309,5	230,5	293,8	369,6
Маңғыстау	-	-	-	-	0,8
Павлодар	122,4	5,4	65,6	69,3	84,8
Солтүстік Қазақстан	243,7	290,4	327,9	372,0	408,6
Шығыс Қазақстан	65,9	22,4	27,7	35,9	25,7
Астана қаласы	0,0	0,0	0,0	-	-
Алматы қаласы	0,1	0,1	0,1	-	-
шаруа немесе фермер қожалықтары крестьянские или фермерские хозяйства					
Қазақстан Республикасы	11,1	14,4	16,3	18,3	22,3
Ақмола	0,0	0,1	0,0	0,0	0,1
Ақтөбе	0,3	0,3	0,3	0,2	0,2
Алматы	1,5	1,4	3,3	2,2	2,7
Атырау	0,2	0,2	0,2	0,2	0,1
Батыс Қазақстан	1,2	1,3	1,5	1,5	1,5
Жамбыл	2,3	1,8	1,8	2,1	1,9
Қарағанды	3,3	6,8	6,4	6,1	6,5
Қостанай	0,1	0,3	0,6	3,6	5,7
Қызылорда	0,0	0,0	0,0	0,0	0,0
Маңғыстау	-	-	-	0,0	0,1
Оңтүстік Қазақстан	0,6	0,6	0,6	0,5	1,6
Павлодар	0,4	0,5	0,4	0,5	0,7
Солтүстік Қазақстан	0,0	0,1	0,1	0,1	0,2
Шығыс Қазақстан	1,2	0,9	1,1	1,2	1,0
Астана қаласы	0,0	0,0	0,0	0,0	0,0
Алматы қаласы	0,0	0,0	0,0	0,0	-

Жалғасы	Продолжение				
	2011	2012	2013	2014	2015
жұртшылық шаруашылығы хозяйства населения					
Қазақстан Республикасы	1 318,7	1 287,0	1 288,7	1 233,8	1 223,3
Ақмола	75,8	77,3	80,9	84,0	85,2
Ақтөбе	81,6	80,6	71,3	72,4	71,7
Алматы	276,2	275,6	267,7	195,3	195,5
Атырау	1,6	1,6	1,7	1,6	1,6
Батыс Қазақстан	42,8	40,1	39,0	38,8	39,1
Жамбыл	84,9	79,2	74,2	78,3	75,7
Қарағанды	43,8	44,2	44,6	47,6	47,9
Қостанай	231,3	217,1	225,9	224,8	223,3
Қызылорда	12,1	9,7	7,1	5,6	5,6
Маңғыстау	0,7	0,7	0,6	0,5	0,4
Оңтүстік Қазақстан	148,2	148,2	144,4	134,2	130,5
Павлодар	58,5	57,5	54,9	54,6	53,5
Солтүстік Қазақстан	149,3	140,1	159,4	170,9	174,9
Шығыс Қазақстан	108,4	112,2	114,9	117,3	117,7
Астана қаласы	0,2	0,2	0,2	0,2	0,2
Алматы қаласы	3,2	2,7	1,8	7,6	0,5

4.26 Жүн өндіру Производство шерсти

тонна	тонн				
	2011	2012	2013	2014	2015
шаруашылықтардың барлық санаттары					
все категории хозяйств					
Қазақстан Республикасы	38 454	38 437	37 638	37 779	38 025
Ақмола	734	789	847	908	935
Ақтөбе	2 439	2 517	2 391	2 591	2 677
Алматы	7 969	8 054	8 089	8 085	8 141
Атырау	1 208	1 146	1 033	1 015	865
Батыс Қазақстан	1 623	1 673	1 730	1 865	1 983
Жамбыл	5 856	5 983	5 292	5 339	5 417
Қарағанды	2 075	2 003	2 137	2 176	2 191
Қостанай	510	499	520	518	491
Қызылорда	1 494	1 324	1 022	884	941
Маңғыстау	860	1 008	915	770	770
Оңтүстік Қазақстан	7 370	7 280	7 211	6 940	7 237
Павлодар	933	950	943	962	994
Солтүстік Қазақстан	578	525	646	644	680
Шығыс Қазақстан	4 804	4 684	4 855	5 080	4 702
Астана қаласы	1	1	1	1	1
Алматы қаласы	0,0	0,0	0,0	0,0	0,0
ауыл шаруашылығы кәсіпорындары					
сельхозпредприятия					
Қазақстан Республикасы	1 846	1 820	1 804	1 740	1 700
Ақмола	39	49	48	59	56
Ақтөбе	142	155	177	140	143
Алматы	446	480	434	443	454
Атырау	104	90	97	93	87

Жалғасы	Продолжение				
	2011	2012	2013	2014	2015
Батыс Қазақстан	66	62	49	52	44
Жамбыл	177	142	245	192	240
Қарағанды	93	79	79	99	89
Қостанай	6	6	4	12	4
Қызылорда	30	29	39	30	33
Маңғыстау	108	72	44	55	27
Оңтүстік Қазақстан	495	512	460	431	411
Павлодар	25	31	12	12	18
Солтүстік Қазақстан	8	8	7	2	2
Шығыс Қазақстан	107	105	104	121	92
шаруа немесе фермер қожалықтары крестьянские или фермерские хозяйства					
Қазақстан Республикасы	10 408	11 132	12 058	12 972	13 261
Ақмола	44	68	84	103	116
Ақтөбе	511	549	961	1 086	1 145
Алматы	3 244	3 489	3 863	3 914	4 077
Атырау	251	275	266	268	257
Батыс Қазақстан	582	644	773	879	946
Жамбыл	1 371	1 570	1 456	1 601	1 696
Қарағанды	897	892	1 010	1 065	1 106
Қостанай	28	53	70	84	88
Қызылорда	81	89	67	144	206
Маңғыстау	254	337	248	361	270
Оңтүстік Қазақстан	795	803	839	794	932
Павлодар	258	264	263	265	304
Солтүстік Қазақстан	20	30	32	35	53
Шығыс Қазақстан	2 072	2 069	2 119	2 374	2 065
Астана қаласы	-	-	0,0	0,0	0,0
жұртшылық шаруашылығы хозяйства населения					
Қазақстан Республикасы	26 200	25 486	23 776	23 067	23 064
Ақмола	651	671	714	745	763
Ақтөбе	1 786	1 813	1 253	1 365	1 389
Алматы	4 279	4 085	3 791	3 728	3 610
Атырау	853	781	669	655	521
Батыс Қазақстан	975	967	908	934	993
Жамбыл	4 308	4 271	3 590	3 546	3 481
Қарағанды	1 085	1 032	1 047	1 011	996
Қостанай	476	440	446	423	399
Қызылорда	1 383	1 206	915	710	702
Маңғыстау	498	599	622	354	473
Оңтүстік Қазақстан	6 080	5 965	5 910	5 715	5 894
Павлодар	650	656	668	685	672
Солтүстік Қазақстан	550	488	607	608	625
Шығыс Қазақстан	2 625	2 510	2 630	2 585	2 545
Астана қаласы	1	1	1	1	1
Алматы қаласы	0,0	0,0	0,0	0,0	0,0

4.27 Терілерді өндіру

Производство шкур

мың дана

тыс. штук

	Ірі терілер Крупные шкуры					Шағын терілер Мелкие шкуры				
	2011	2012	2013	2014	2015	2011	2012	2013	2014	2015
шаруашылықтардың барлық санаттары все категории хозяйств										
Қазақстан Республикасы	2 580,7	2 425,3	2 453,0	2 536,9	2 638,7	7 519,0	7 669,8	7 571,8	7 728,1	7 750,0
Ақмола	169,8	146,8	155,6	152,8	154,6	179,4	200,8	206,3	211,3	198,2
Ақтөбе	234,8	248,4	242,4	244,4	247,2	632,5	656,3	583,2	566,2	542,0
Алматы	371,9	350,1	370,7	385,3	418,7	1 455,5	1 392,3	1 355,9	1 415,6	1 451,5
Атырау	23,8	27,7	31,0	30,9	28,6	65,7	69,4	68,3	77,2	87,6
Батыс Қазақстан	190,7	161,3	158,0	153,2	162,6	408,6	438,8	441,3	436,9	439,0
Жамбыл	110,4	106,1	104,1	98,8	111,1	666,3	689,8	730,6	671,0	652,3
Қарағанды	231,2	231,3	232,8	241,6	255,8	566,6	566,6	565,8	564,1	553,2
Қостанай	198,8	104,9	106,5	112,1	113,3	110,6	110,7	107,7	114,8	118,0
Қызылорда	61,0	59,0	59,3	55,9	57,2	178,6	169,6	162,1	138,5	141,7
Маңғыстау	12,0	14,6	16,5	17,1	21,2	106,6	90,0	116,3	125,2	116,5
Оңтүстік Қазақстан	279,5	281,9	294,9	309,5	329,8	1 610,3	1 667,3	1 651,3	1 683,5	1 721,4
Павлодар	162,2	161,0	161,9	173,3	181,7	242,3	255,1	270,2	293,5	286,7
Солтүстік Қазақстан	131,0	140,2	150,6	148,3	140,2	106,5	138,1	155,6	157,4	161,8
Шығыс Қазақстан	402,5	391,0	368,0	408,3	415,1	1 188,7	1 224,2	1 156,5	1 268,2	1 278,5
Астана қаласы	0,7	0,7	0,6	0,5	0,6	0,6	0,6	0,6	0,8	0,8
Алматы қаласы	0,4	0,3	0,3	4,9	1,0	0,2	0,2	0,1	3,9	0,8
ауыл шаруашылығы кәсіпорындары сельхозпредприятия										
Қазақстан Республикасы	60,7	57,0	67,3	74,9	93,1	128,5	132,2	118,6	118,5	114,3
Ақмола	11,2	10,9	12,9	11,8	17,5	6,3	5,7	9,3	7,9	6,2
Ақтөбе	6,8	8,7	6,9	13,9	16,1	33,8	34,3	25,1	29,4	27,5
Алматы	2,6	3,1	3,1	2,4	2,3	11,1	12,3	6,4	5,4	3,7
Атырау	0,3	0,3	0,2	0,0	0,0	11,0	6,3	4,5	4,3	3,9
Батыс Қазақстан	4,4	1,9	4,6	4,6	4,3	14,9	14,3	7,7	10,0	7,0
Жамбыл	0,6	0,9	0,6	1,1	1,9	5,9	7,2	8,7	12,6	9,1
Қарағанды	3,3	2,8	2,3	2,7	2,2	12,1	16,9	17,6	17,9	16,8
Қостанай	9,5	9,7	14,0	15,5	13,2	0,2	0,2	0,1	0,1	0,0
Қызылорда	0,7	0,7	0,9	0,7	0,5	0,2	0,1	0,3	0,1	0,5
Маңғыстау	0,1	0,4	0,1	0,3	0,3	5,3	5,0	5,2	7,2	4,6
Оңтүстік Қазақстан	1,6	1,9	2,9	4,0	11,9	8,1	10,2	16,7	9,5	22,5
Павлодар	8,4	6,3	9,5	11,0	16,7	6,1	3,7	7,8	6,2	4,8
Солтүстік Қазақстан	2,2	2,4	2,5	2,2	2,1	0,6	0,5	0,2	0,1	0,2
Шығыс Қазақстан	8,8	6,8	6,7	4,4	3,8	12,9	15,5	9,0	7,7	7,5
Астана қаласы	0,2	0,2	0,2	0,2	0,3	0,0	-	-	-	-
шаруа немесе фермер қожалықтары крестьянские или фермерские хозяйства										
Қазақстан Республикасы	338,7	360,8	383,9	444,9	505,4	1 413,7	1 484,9	1 512,7	1 730,7	1 819,3
Ақмола	6,1	9,1	11,3	11,7	12,7	9,3	14,9	18,5	18,8	19,5
Ақтөбе	19,2	20,7	23,3	30,9	30,8	92,0	90,9	116,5	124,6	117,2
Алматы	51,6	55,6	56,9	58,4	67,6	238,6	235,8	247,7	256,1	272,1
Атырау	2,9	3,5	4,9	3,8	3,6	14,1	22,0	17,7	21,4	23,5

	Ірі терілер Крупные шкуры					Шағын терілер Мелкие шкуры				
	2011	2012	2013	2014	2015	2011	2012	2013	2014	2015
Батыс Қазақстан	44,7	44,9	47,9	55,8	61,7	108,3	128,1	141,5	168,5	181
Жамбыл	12,6	14,8	17,7	22,8	30,3	109,4	108,3	141,5	160,2	163,2
Қарағанды	53,8	54,2	54,3	64,0	73,6	216,5	212,2	210,7	219,8	216
Қостанай	2,6	2,7	3,9	4,7	5,7	4,5	4,5	5,5	8,4	7,4
Қызылорда	0,9	0,6	1,7	2,2	2,1	2,2	2,6	4,1	3,8	6,9
Маңғыстау	2,5	2,9	3,8	4,2	5,2	22,5	21,0	23,4	24,3	24,2
Оңтүстік Қазақстан	5,8	6,1	7,0	9,7	12,7	49,9	50,8	50,0	55,0	75,6
Павлодар	29,8	37,2	38,7	44,1	51,5	58,4	67,8	63,9	78,1	84,1
Солтүстік Қазақстан	5,6	7,5	7,8	8,2	10,9	6,1	6,7	6,7	7,5	11,3
Шығыс Қазақстан	100,6	101,0	104,6	123,9	136,8	481,9	519,3	464,9	584,0	617,3
Астана қаласы	0,0	0,0	0,1	0,0	0,0	-	0,0	0,1	0,1	0,1
Алматы қаласы	-	-	-	0,3	0,2	-	-	-	-	-
жұртшылық шаруашылығы хозяйства населения										
Қазақстан Республикасы	2 181,3	2 007,5	2 001,8	2 017,1	2 040,2	5 976,8	6 052,7	5 940,5	5 878,9	5 816,4
Ақмола	152,5	126,8	131,4	129,3	124,4	163,8	180,2	178,5	184,6	172,5
Ақтөбе	208,8	219,0	212,2	199,6	200,3	506,7	531,1	441,6	412,2	397,3
Алматы	317,7	291,4	310,7	324,6	348,8	1 205,8	1 144,2	1 101,8	1 154,0	1 175,7
Атырау	20,6	23,9	25,8	27,0	25,0	40,6	41,1	46,1	51,5	60,2
Батыс Қазақстан	141,6	114,5	105,4	92,7	96,6	285,4	296,4	292,1	258,3	251,0
Жамбыл	97,2	90,4	85,8	74,9	78,9	551,0	574,3	580,4	498,2	480,0
Қарағанды	174,1	174,3	176,2	174,9	180,0	338,0	337,5	337,6	326,4	320,4
Қостанай	186,7	92,5	88,6	91,8	94,4	105,9	106,0	102,0	106,3	110,6
Қызылорда	59,4	57,7	56,7	53,0	54,6	176,2	166,9	157,7	134,6	134,3
Маңғыстау	9,4	11,3	12,5	12,6	15,7	78,8	64,0	87,7	93,7	87,7
Оңтүстік Қазақстан	272,1	273,9	285,0	295,7	305,2	1 552,3	1 606,3	1 584,6	1 619,0	1 623,3
Павлодар	124,0	117,5	113,7	118,2	113,5	177,8	183,6	198,4	209,2	197,8
Солтүстік Қазақстан	123,2	130,3	140,3	137,9	127,2	99,8	130,9	148,7	149,7	150,3
Шығыс Қазақстан	293,1	283,2	256,7	280,0	274,5	693,9	689,4	682,6	676,5	653,7
Астана қаласы	0,5	0,5	0,4	0,3	0,3	0,6	0,6	0,6	0,7	0,7
Алматы қаласы	0,4	0,3	0,3	4,5	0,8	0,2	0,2	0,1	3,9	0,8

4.28 Қаракөл өндіру Производство каракуля

мың дана

тыс. штук

	2011	2012	2013	2014	2015
шаруашылықтардың барлық санаттары все категории хозяйств					
Қазақстан Республикасы	42,0	43,6	24,3	20,1	7,1
Атырау	8,3	4,4	-	1,2	1,7
Жамбыл	13,5	13,5	13,3	13,3	-
Қызылорда	6,6	18,0	8,1	1,2	3,2
Маңғыстау	6,3	5,1	1,3	3,3	1,5
Оңтүстік Қазақстан	7,3	2,6	1,6	1,1	0,7

Жалғасы	Продолжение				
	2011	2012	2013	2014	2015
ауыл шаруашылығы кәсіпорындары сельхозпредприятия					
Қазақстан Республикасы	22,6	13,8	4,3	5,8	5,0
Атырау	8,3	4,4	-	1,2	1,7
Жамбыл	0,1	-	-	-	-
Қызылорда	1,3	2,1	1,4	0,2	1,1
Маңғыстау	6,3	5,1	1,3	3,3	1,5
Оңтүстік Қазақстан	6,6	2,2	1,6	1,1	0,7
шаруа немесе фермер қожалықтары крестьянские или фермерские хозяйства					
Қазақстан Республикасы	1,8	2,2	1,1	1,6	2,1
Жамбыл	0,6	0,6	0,6	0,6	-
Қызылорда	0,5	1,2	0,5	1,0	2,1
Оңтүстік Қазақстан	0,7	0,4	-	-	-
жұртшылық шаруашылығы хозяйства населения					
Қазақстан Республикасы	17,6	27,6	18,9	12,7	-
Жамбыл	12,8	12,9	12,7	12,7	-
Қызылорда	4,8	14,7	6,2	-	-

4.29 Шаруашылықта сойылған немесе союға өткізілген бір ірі қара мал басының орташа тірідей салмағы

Средний живой вес одной головы крупного рогатого скота, забитого в хозяйстве или реализованного на убой

	2011	2012	2013	2014	2015
шаруашылықтардың барлық санаттары все категории хозяйств					
Қазақстан Республикасы	301	310	314	322	326
Ақмола	280	291	297	310	315
Ақтөбе	282	287	319	333	338
Алматы	347	348	348	349	351
Атырау	266	264	263	264	270
Батыс Қазақстан	304	325	329	336	339
Жамбыл	274	305	299	322	328
Қарағанды	293	296	298	302	305
Қостанай	273	296	305	318	309
Қызылорда	250	254	259	268	275
Маңғыстау	210	234	235	252	280
Оңтүстік Қазақстан	339	343	349	352	354
Павлодар	303	303	307	315	317
Солтүстік Қазақстан	269	282	279	291	326
Шығыс Қазақстан	311	313	315	320	320
Астана қаласы	355	355	329	343	367
Алматы қаласы	299	312	310	339	338

	2011	2012	2013	2014	2015
ауыл шаруашылығы кәсіпорындары сельхозпредприятия					
Қазақстан Республикасы	344	372	379	399	401
Ақмола	327	368	380	392	400
Ақтөбе	330	383	385	408	421
Алматы	354	374	345	386	398
Атырау	245	238	201	235	245
Батыс Қазақстан	365	318	344	358	339
Жамбыл	312	314	296	395	400
Қарағанды	280	291	316	317	312
Қостанай	363	398	389	410	408
Қызылорда	243	282	363	286	332
Маңғыстау	-	250	-	-	250
Оңтүстік Қазақстан	344	387	422	471	449
Павлодар	379	370	404	430	401
Солтүстік Қазақстан	333	370	381	365	370
Шығыс Қазақстан	340	352	350	347	361
Астана қаласы	411	398	325	342	385
Алматы қаласы	210	-	-	-	-
шаруа немесе фермер қожалықтары крестьянские или фермерские хозяйства					
Қазақстан Республикасы	307	315	319	329	332
Ақмола	280	297	296	316	312
Ақтөбе	291	300	320	334	346
Алматы	344	348	354	356	360
Атырау	251	261	264	265	269
Батыс Қазақстан	319	333	336	348	350
Жамбыл	275	305	304	343	352
Қарағанды	294	300	302	307	311
Қостанай	284	292	305	315	304
Қызылорда	247	279	283	306	323
Маңғыстау	210	234	236	255	282
Оңтүстік Қазақстан	340	342	363	377	418
Павлодар	307	312	311	315	312
Солтүстік Қазақстан	194	278	280	287	313
Шығыс Қазақстан	307	310	315	322	320
Астана қаласы	330	330	330	355	353
Алматы қаласы	188	-	-	363	310
жұртшылық шаруашылығы хозяйства населения					
Қазақстан Республикасы	298	306	310	315	319
Ақмола	276	283	287	297	295
Ақтөбе	280	283	317	327	330
Алматы	347	347	346	346	347
Атырау	269	264	263	264	270
Батыс Қазақстан	298	322	325	329	332
Жамбыл	273	305	298	315	318
Қарағанды	293	295	297	300	302

Жалғасы	Продолжение				
	2011	2012	2013	2014	2015
Қостанай	264	275	275	278	278
Қызылорда	250	252	257	265	270
Маңғыстау	210	234	234	251	280
Оңтүстік Қазақстан	339	342	348	348	348
Павлодар	297	297	297	302	303
Солтүстік Қазақстан	267	275	270	283	322
Шығыс Қазақстан	311	313	314	318	319
Астана қаласы	328	332	332	341	352
Алматы қаласы	301	312	310	337	344

4.30 Шаруашылықта сойылған немесе союға өткізілген бір қой мен ешкі басының орташа тірідей салмағы

Средний живой вес одной головы овец и коз, забитых в хозяйстве или реализованных на убой

	2011	2012	2013	2014	2015
шаруашылықтардың барлық санаттары все категории хозяйств					
Қазақстан Республикасы	37	38	38	39	39
Ақмола	37	38	38	40	40
Ақтөбе	39	39	40	42	42
Алматы	34	35	34	35	35
Атырау	37	38	38	38	38
Батыс Қазақстан	37	38	38	40	41
Жамбыл	32	35	36	37	37
Қарағанды	40	41	41	42	42
Қостанай	35	39	39	39	39
Қызылорда	33	36	35	36	37
Маңғыстау	34	38	36	38	39
Оңтүстік Қазақстан	39	39	39	40	40
Павлодар	40	40	40	40	40
Солтүстік Қазақстан	40	38	40	40	40
Шығыс Қазақстан	38	39	39	40	40
Астана қаласы	37	37	37	39	39
Алматы қаласы	36	40	40	35	41
ауыл шаруашылығы кәсіпорындары сельхозпредприятия					
Қазақстан Республикасы	38	39	39	39	41
Ақмола	37	40	37	38	43
Ақтөбе	37	38	40	41	42
Алматы	39	37	37	35	35
Атырау	30	45	43	40	42
Батыс Қазақстан	40	39	43	43	43
Жамбыл	42	37	40	39	37
Қарағанды	38	38	40	39	39
Қостанай	40	44	44	42	38
Қызылорда	32	29	29	40	41
Маңғыстау	41	40	32	35	40

Жалғасы	Продолжение				
	2011	2012	2013	2014	2015
Оңтүстік Қазақстан	39	42	39	38	47
Павлодар	46	48	47	47	42
Солтүстік Қазақстан	36	35	39	39	37
Шығыс Қазақстан	38	39	40	39	39
Астана қаласы	-	24	-	-	-
шаруа немесе фермер қожалықтары крестьянские или фермерские хозяйства					
Қазақстан Республикасы	37	38	38	39	40
Ақмола	36	36	38	40	40
Ақтөбе	38	38	39	41	41
Алматы	34	35	35	35	35
Атырау	37	37	38	37	38
Батыс Қазақстан	37	39	38	40	41
Жамбыл	31	37	37	36	38
Қарағанды	39	41	40	42	41
Қостанай	39	41	41	42	40
Қызылорда	32	32	39	39	37
Маңғыстау	32	37	37	38	39
Оңтүстік Қазақстан	39	40	40	41	43
Павлодар	41	40	40	41	41
Солтүстік Қазақстан	39	39	39	40	40
Шығыс Қазақстан	39	39	39	40	40
Астана қаласы	-	35	37	37	39
жұртшылық шаруашылығы хозяйства населения					
Қазақстан Республикасы	36	37	38	38	39
Ақмола	38	38	38	40	40
Ақтөбе	39	39	41	42	43
Алматы	34	34	34	34	35
Атырау	38	37	38	38	38
Батыс Қазақстан	37	38	38	39	40
Жамбыл	32	35	36	37	37
Қарағанды	40	41	41	42	43
Қостанай	35	39	39	39	38
Қызылорда	33	36	35	36	36
Маңғыстау	34	37	37	38	39
Оңтүстік Қазақстан	39	39	39	40	40
Павлодар	39	40	39	40	40
Солтүстік Қазақстан	40	38	40	40	40
Шығыс Қазақстан	38	39	39	39	39
Астана қаласы	38	38	38	39	39
Алматы қаласы	36	40	40	35	41

**4.31 Шаруашылықта сойылған немесе союға өткізілген бір шошқа басының
орташа тірідей салмағы**
**Средний живой вес одной головы свиней, забитых в хозяйстве или реализованной
на убой**

	2011	2012	2013	2014	2015
кг					
шаруашылықтардың барлық санаттары все категории хозяйств					
Қазақстан Республикасы	96	98	101	104	104
Ақмола	87	95	96	99	99
Ақтөбе	98	94	110	111	112
Алматы	83	89	97	106	105
Атырау	64	64	51	60	58
Батыс Қазақстан	98	95	95	99	99
Жамбыл	100	102	103	118	127
Қарағанды	94	98	99	103	101
Қостанай	95	98	99	99	101
Қызылорда	97	97	96	96	94
Маңғыстау	81	80	80	80	83
Оңтүстік Қазақстан	95	101	101	101	112
Павлодар	87	95	107	111	108
Солтүстік Қазақстан	110	101	101	100	101
Шығыс Қазақстан	103	105	105	109	108
Астана қаласы	102	102	104	103	102
Алматы қаласы	87	90	90	84	90
ауыл шаруашылығы кәсіпорындары сельхозпредприятия					
Қазақстан Республикасы	90	102	105	112	109
Ақмола	79	93	103	105	90
Ақтөбе	93	101	112	113	113
Алматы	89	108	115	126	114
Атырау	54	51	41	39	40
Батыс Қазақстан	94	80	77	83	90
Жамбыл	112	108	122	138	141
Қарағанды	85	94	95	98	95
Қостанай	125	124	127	123	144
Қызылорда	75	84	-	-	-
Оңтүстік Қазақстан	94	137	111	95	115
Павлодар	89	119	129	126	118
Солтүстік Қазақстан	93	103	86	82	63
Шығыс Қазақстан	95	99	97	105	103
Алматы қаласы	-	80	80	-	-
шаруа немесе фермер қожалықтары крестьянские или фермерские хозяйства					
Қазақстан Республикасы	99	101	109	113	114
Ақмола	95	97	99	100	101
Ақтөбе	98	87	93	93	92
Алматы	87	98	121	122	119
Атырау	50	57	57	70	70

Жалғасы	Продолжение				
	2011	2012	2013	2014	2015
Батыс Қазақстан	120	110	103	107	101
Жамбыл	91	89	87	86	102
Қарағанды	117	116	124	135	134
Қостанай	98	102	102	100	101
Қызылорда	67	94	89	93	88
Маңғыстау	81	80	80	80	83
Оңтүстік Қазақстан	115	111	134	134	146
Павлодар	91	92	88	94	96
Солтүстік Қазақстан	92	90	103	101	104
Шығыс Қазақстан	107	110	119	131	124
жұртшылық шаруашылығы хозяйства населения					
Қазақстан Республикасы	97	97	98	99	100
Ақмола	88	95	96	98	99
Ақтөбе	100	92	109	102	105
Алматы	82	85	84	86	86
Атырау	78	70	-	70	70
Батыс Қазақстан	96	100	100	100	102
Жамбыл	100	101	95	97	97
Қарағанды	99	101	102	104	106
Қостанай	95	98	98	98	98
Қызылорда	97	97	96	96	94
Маңғыстау	-	-	-	80	80
Оңтүстік Қазақстан	92	92	93	93	92
Павлодар	85	89	94	96	97
Солтүстік Қазақстан	112	101	105	104	105
Шығыс Қазақстан	103	105	103	106	105
Астана қаласы	102	102	104	103	102
Алматы қаласы	87	90	90	84	90

4.32 Бір сауылатын сиырға келетін орташа сүт сауымы Средний надой молока на одну дойную корову

	2011	2012	2013	2014	2015
шаруашылықтардың барлық санаттары все категории хозяйств					
Қазақстан Республикасы	2 211	2 219	2 280	2 275	2 321
Ақмола	2 314	2 493	2 711	2 927	2 977
Ақтөбе	1 754	1 775	1 856	1 877	1 922
Алматы	2 651	2 791	2 810	2 791	2 807
Атырау	1 046	1 006	1 275	1 124	1 193
Батыс Қазақстан	1 771	1 815	1 992	1 627	1 627
Жамбыл	2 592	2 638	2 655	2 655	2 679
Қарағанды	1 621	1 674	1 705	1 884	1 967
Қостанай	2 653	2 751	2 724	2 733	2 718
Қызылорда	1 145	1 088	1 189	1 156	1 184
Маңғыстау	495	572	826	517	533

Жалғасы	Продолжение				
	2011	2012	2013	2014	2015
Оңтүстік Қазақстан	2 127	2 123	2 192	2 232	2 268
Павлодар	2 450	2 433	2 494	2 435	2 549
Солтүстік Қазақстан	3 022	3 132	3 094	3 103	3 136
Шығыс Қазақстан	2 182	2 199	2 141	2 199	2 196
Астана қаласы	3 736	3 703	3 797	3 279	2 410
Алматы қаласы	1 405	941	640	665	670
ауыл шаруашылығы кәсіпорындары сельхозпредприятия					
Қазақстан Республикасы	3 526	3 847	3 714	4 252	4 381
Ақмола	3 164	3 749	4 055	4 472	4 475
Ақтөбе	2 584	3 703	2 726	4 440	5 444
Алматы	4 196	4 380	4 093	4 376	4 709
Атырау	1 750	1 894	1 652	1 810	2 546
Батыс Қазақстан	4 756	4 526	5 157	4 522	3 085
Жамбыл	2 861	2 891	3 201	3 169	3 455
Қарағанды	2 031	2 397	2 435	2 423	2 348
Қостанай	3 864	4 417	4 217	4 646	4 542
Қызылорда	5 821	6 903	8 199	8 056	8 972
Маңғыстау	-	-	-	1 450	-
Оңтүстік Қазақстан	2 744	2 532	2 642	3 721	4 224
Павлодар	3 226	3 360	3 514	3 619	3 871
Солтүстік Қазақстан	3 638	3 885	4 315	4 593	4 570
Шығыс Қазақстан	3 377	3 404	2 714	3 809	3 967
Астана қаласы	5 115	4 997	4 793	3 815	1 750
Алматы қаласы	770	-	-	-	-
шаруа немесе фермер қожалықтары крестьянские или фермерские хозяйства					
Қазақстан Республикасы	1 769	1 807	1 806	1 767	1 849
Ақмола	1 715	2 117	2 368	2 622	2 828
Ақтөбе	1 142	1 032	1 089	954	1 027
Алматы	2 980	2 916	2 866	2 943	2 933
Атырау	843	812	1 107	866	867
Батыс Қазақстан	1 190	1 232	1 271	1 042	1 081
Жамбыл	2 482	2 531	2 673	2 700	2 711
Қарағанды	1 427	1 539	1 554	1 749	1 837
Қостанай	1 956	2 233	2 212	2 337	2 416
Қызылорда	633	660	683	960	1 059
Маңғыстау	318	463	874	467	551
Оңтүстік Қазақстан	1 932	1 901	2 034	2 139	2 322
Павлодар	2 191	2 108	2 212	2 042	2 124
Солтүстік Қазақстан	2 818	3 434	2 846	2 846	2 891
Шығыс Қазақстан	1 940	1 905	1 849	1 789	1 774
Астана қаласы	2 682	2 733	2 726	2 889	3 006
Алматы қаласы	740	100	-	651	660
жұртшылық шаруашылығы хозяйства населения					
Қазақстан Республикасы	2 229	2 236	2 316	2 320	2 364
Ақмола	2 290	2 436	2 641	2 838	2 855

Жалғасы	Продолжение				
	2011	2012	2013	2014	2015
Ақтөбе	1 784	1 806	1 940	1 997	2 057
Алматы	2 582	2 738	2 771	2 732	2 735
Атырау	1 072	1 031	1 297	1 162	1 239
Батыс Қазақстан	1 919	1 983	2 268	1 927	1 913
Жамбыл	2 599	2 644	2 645	2 641	2 660
Қарағанды	1 690	1 736	1 785	1 963	2 062
Қостанай	2 596	2 598	2 603	2 559	2 558
Қызылорда	1 115	1 047	1 136	1 095	1 111
Маңғыстау	572	617	810	537	525
Оңтүстік Қазақстан	2 129	2 126	2 194	2 225	2 250
Павлодар	2 457	2 448	2 496	2 464	2 571
Солтүстік Қазақстан	2 995	3 055	3 018	3 019	3 062
Шығыс Қазақстан	2 220	2 267	2 225	2 347	2 377
Астана қаласы	2 522	2 472	2 446	2 594	2 247
Алматы қаласы	1 418	943	641	667	671

4.33 Бір жұмыртқалайтын тауыққа келетін орташа жұмыртқа шығымы Средний выход яиц на одну курицу-несушку

дана	штук				
	2011	2012	2013	2014	2015
шаруашылықтардың барлық санаттары					
все категории хозяйств					
Қазақстан Республикасы	214	213	220	225	234
Ақмола	212	225	233	232	251
Ақтөбе	204	206	206	215	231
Алматы	269	251	262	263	274
Атырау	60	64	185	243	184
Батыс Қазақстан	206	206	227	235	233
Жамбыл	150	152	156	157	167
Қарағанды	263	251	279	283	285
Қостанай	204	206	177	189	203
Қызылорда	91	90	99	100	121
Маңғыстау	75	97	113	50	98
Оңтүстік Қазақстан	202	208	210	224	222
Павлодар	189	116	186	179	215
Солтүстік Қазақстан	185	199	204	209	212
Шығыс Қазақстан	178	171	170	170	162
Астана қаласы	89	96	102	117	90
Алматы қаласы	160	137	110	118	108
ауыл шаруашылығы кәсіпорындары					
сельхозпредприятия					
Қазақстан Республикасы	277	272	277	280	285
Ақмола	259	282	281	266	280
Ақтөбе	281	278	275	290	318
Алматы	299	275	284	280	293
Атырау	-	-	249	283	194
Батыс Қазақстан	272	271	293	304	294
Жамбыл	312	292	290	318	318

Жалғасы	Продолжение				
	2011	2012	2013	2014	2015
Қарағанды	303	277	309	308	309
Қостанай	270	261	206	242	262
Маңғыстау	-	-	-	-	102
Оңтүстік Қазақстан	282	290	279	301	274
Павлодар	235	46	280	246	307
Солтүстік Қазақстан	268	275	286	294	293
Шығыс Қазақстан	221	227	218	193	145
Астана қаласы	86	19	23	-	-
Алматы қаласы	326	326	291	-	-
шаруа немесе фермер қожалықтары крестьянские или фермерские хозяйства					
Қазақстан Республикасы	141	147	136	154	151
Ақмола	32	62	113	105	112
Ақтөбе	141	126	109	111	118
Алматы	195	189	221	198	180
Атырау	87	75	119	78	59
Батыс Қазақстан	149	145	132	108	116
Жамбыл	130	134	134	133	134
Қарағанды	141	153	111	149	135
Қостанай	71	163	157	295	214
Қызылорда	78	88	46	100	57
Маңғыстау	-	-	-	9	97
Оңтүстік Қазақстан	160	160	158	160	155
Павлодар	131	134	193	131	130
Солтүстік Қазақстан	128	97	129	132	130
Шығыс Қазақстан	131	147	154	144	120
Астана қаласы	-	-	89	105	74
Алматы қаласы	43	41	-	-	-
жұртшылық шаруашылығы хозяйства населения					
Қазақстан Республикасы	152	153	156	152	156
Ақмола	115	108	122	131	135
Ақтөбе	155	154	152	159	167
Алматы	220	214	224	212	213
Атырау	58	63	81	89	71
Батыс Қазақстан	137	133	147	144	151
Жамбыл	128	128	131	133	135
Қарағанды	137	141	148	153	160
Қостанай	153	158	155	145	147
Қызылорда	91	90	99	100	122
Маңғыстау	75	97	113	76	91
Оңтүстік Қазақстан	166	168	172	176	180
Павлодар	133	135	133	134	146
Солтүстік Қазақстан	123	126	128	128	129
Шығыс Қазақстан	160	163	162	165	167
Астана қаласы	90	97	103	117	90
Алматы қаласы	158	135	108	118	108

4.34 Бір қойдан қырқылған орташа жүн қырқымы Средний настриг шерсти с одной овцы

кг

	2011	2012	2013	2014	2015
шаруашылықтардың барлық санаттары все категории хозяйств					
Қазақстан Республикасы	2,5	2,4	2,4	2,5	2,5
Ақмола	1,9	2,1	2,0	2,2	2,2
Ақтөбе	2,4	1,7	2,0	2,0	1,9
Алматы	3,6	3,7	3,5	3,5	3,5
Атырау	1,9	1,7	1,7	2,1	2,0
Батыс Қазақстан	2,4	2,3	2,4	2,3	2,1
Жамбыл	2,7	2,3	2,4	2,4	2,6
Қарағанды	1,9	1,8	1,9	2,0	2,0
Қостанай	2,4	2,4	2,4	2,3	2,3
Қызылорда	1,9	1,4	2,3	1,8	1,7
Маңғыстау	1,9	1,8	1,9	2,1	2,2
Оңтүстік Қазақстан	2,7	2,6	2,5	2,5	2,6
Павлодар	1,9	2,1	2,2	2,1	1,8
Солтүстік Қазақстан	2,4	1,9	2,4	2,2	2,4
Шығыс Қазақстан	2,3	2,3	2,2	2,4	2,3
Астана қаласы	2,0	2,0	1,9	2,2	1,9
Алматы қаласы	2,0	2,0	2,2	1,9	2,0
ауыл шаруашылығы кәсіпорындары сельхозпредприятия					
Қазақстан Республикасы	2,3	2,3	2,3	2,4	2,3
Ақмола	2,3	1,8	2,0	2,4	2,2
Ақтөбе	1,9	1,6	2,0	2,3	1,5
Алматы	3,6	3,4	3,3	3,7	3,5
Атырау	1,0	1,5	1,9	1,7	1,5
Батыс Қазақстан	2,1	2,1	2,5	2,4	1,7
Жамбыл	2,8	2,6	3,2	3,2	3,6
Қарағанды	1,4	1,5	1,6	1,7	1,8
Қостанай	1,8	1,9	2,1	1,3	2,0
Қызылорда	1,4	1,7	1,0	1,2	1,0
Маңғыстау	2,3	2,0	1,3	1,6	2,2
Оңтүстік Қазақстан	2,6	2,7	2,4	2,4	2,4
Павлодар	2,0	2,1	2,1	2,0	2,2
Солтүстік Қазақстан	2,5	2,1	2,5	2,1	1,8
Шығыс Қазақстан	1,9	1,9	1,8	1,8	1,8
шаруа немесе фермер қожалықтары крестьянские или фермерские хозяйства					
Қазақстан Республикасы	2,5	2,4	2,4	2,5	2,3
Ақмола	1,8	1,9	2,0	2,1	2,1
Ақтөбе	2,2	1,9	2,1	1,9	1,8
Алматы	3,9	3,7	3,6	3,6	3,5
Атырау	1,6	1,5	1,4	1,9	1,6
Батыс Қазақстан	2,4	2,3	2,5	2,3	2,0
Жамбыл	2,4	2,0	2,2	2,3	2,4
Қарағанды	1,9	1,8	2,0	2,0	2,0

Жалғасы	Продолжение				
	2011	2012	2013	2014	2015
Қостанай	1,8	2,2	2,2	2,4	2,3
Қызылорда	1,1	1,0	1,7	1,6	1,3
Маңғыстау	1,8	1,8	2,0	2,2	2,2
Оңтүстік Қазақстан	2,6	2,4	2,3	2,4	2,4
Павлодар	1,7	2,0	2,3	1,9	1,6
Солтүстік Қазақстан	2,6	2,5	2,5	2,5	2,5
Шығыс Қазақстан	2,2	2,1	2,1	2,3	2,0
Астана қаласы	-	-	1,9	2,0	2,1
жұртшылық шаруашылығы					
хозяйства населения					
Қазақстан Республикасы	2,6	2,4	2,4	2,5	2,5
Ақмола	1,8	2,1	2,0	2,2	2,2
Ақтөбе	2,6	1,7	1,9	2,0	1,9
Алматы	3,4	3,7	3,5	3,5	3,5
Атырау	2,3	1,8	1,8	2,3	2,6
Батыс Қазақстан	2,5	2,4	2,4	2,2	2,3
Жамбыл	2,7	2,4	2,4	2,5	2,6
Қарағанды	2,0	1,7	1,8	1,9	1,9
Қостанай	2,5	2,4	2,4	2,3	2,3
Қызылорда	2,0	1,4	2,5	1,9	2,0
Маңғыстау	1,8	1,8	2,0	2,2	2,2
Оңтүстік Қазақстан	2,7	2,6	2,6	2,6	2,6
Павлодар	2,0	2,2	2,2	2,2	2,0
Солтүстік Қазақстан	2,4	1,9	2,4	2,2	2,4
Шығыс Қазақстан	2,4	2,4	2,3	2,5	2,7
Астана қаласы	2,0	2,0	1,9	2,3	1,9
Алматы қаласы	2,0	2,0	2,2	1,9	2,0

Мал шаруашылығының негізгі өнімдерін өндіру Производство отдельных продуктов животноводства

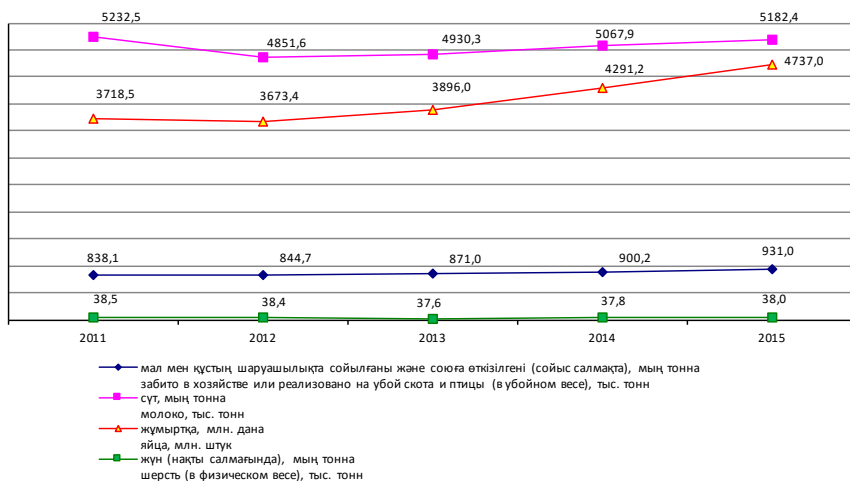

Шаруашылық санаттары бойынша мал шаруашылығы өнімдерінің жеке түрлерінің құрылымы Структура производства отдельных видов продукции животноводства по категориям хозяйств

пайызбен

в процентах

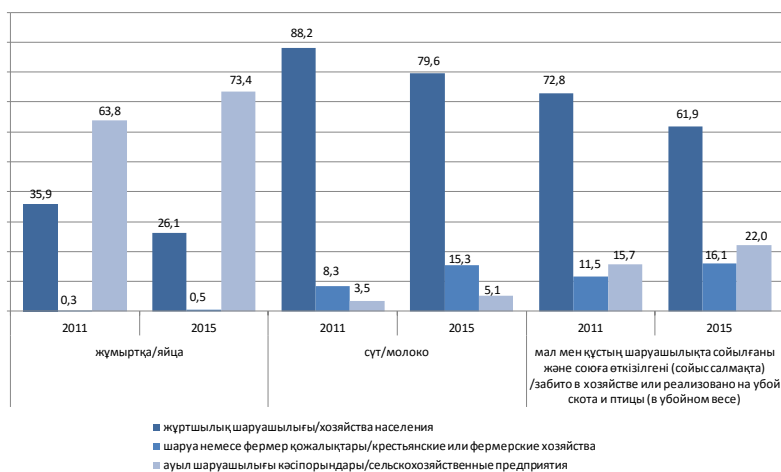

4.35 Ауыл шаруашылығы жерлерін 100 га есептегендегі ет (тірідейсалмағында) өндірісі Производство мяса (в живом весе) в расчете на 100 га сельскохозяйственных угодий

центнер	2011	2012	2013	2014	центнеров 2015
Қазақстан Республикасы	16,8	16,8	16,7	16,8	17,0
Ақмола	7,6	7,4	7,5	7,8	8,6
Ақтөбе	14,4	14,0	12,7	12,5	12,7
Алматы	37,5	38,8	39,1	36,8	37,4
Атырау	26,1	25,3	24,6	24,0	22,6
Батыс Қазақстан	16,9	15,0	14,1	13,4	13,6
Жамбыл	22,1	23,0	23,7	25,0	25,0
Қарағанды	10,6	10,1	9,6	9,4	9,2
Қостанай	14,2	9,7	9,3	9,3	8,9
Қызылорда	16,9	17,0	16,3	16,5	16,9
Маңғыстау	1,4	2,4	2,6	2,6	2,7
Оңтүстік Қазақстан	43,6	46,0	47,7	50,3	52,3
Павлодар	17,8	17,0	17,0	18,0	17,2
Солтүстік Қазақстан	11,4	11,8	12,5	13,2	13,0
Шығыс Қазақстан	21,4	21,6	22,1	23,3	23,9

4.36 Ауыл шаруашылығы жерлерін 100 га есептегендегі сүт өндірісі Производство молока в расчете на 100 га сельскохозяйственных угодий

центнер	2011	2012	2013	2014	центнеров 2015
Қазақстан Республикасы	58,2	53,8	53,1	53,2	53,3
Ақмола	36,2	29,7	31,3	33,4	34,2
Ақтөбе	42,0	40,2	33,2	30,9	31,4
Алматы	88,4	87,8	85,6	81,9	81,0
Атырау	30,8	29,7	28,8	32,0	27,1
Батыс Қазақстан	49,4	45,6	43,0	41,1	39,7
Жамбыл	68,5	69,2	70,1	69,8	68,5
Қарағанды	33,4	31,7	30,6	30,0	29,6
Қостанай	58,7	32,4	32,7	34,6	36,0
Қызылорда	42,0	41,2	43,2	43,8	45,0
Маңғыстау	1,1	2,1	2,2	2,1	2,2
Оңтүстік Қазақстан	171,8	173,9	177,6	182,8	183,6
Павлодар	86,6	83,4	78,9	77,6	72,4
Солтүстік Қазақстан	79,6	63,8	64,7	68,1	72,2
Шығыс Қазақстан	74,0	73,2	74,9	75,8	77,7

4.37 Дәнді дақылдар егістігінің 100 га есептегендегі жұмыртқа өндірісі Производство яиц в расчете на 100 га посевов зерновых культур

мың дана	2011	2012	2013	2014	тыс. штук 2015
Қазақстан Республикасы	22,9	22,6	24,5	28,1	31,8
Ақмола	10,2	11,4	12,3	14,1	18,7
Ақтөбе	30,2	32,1	35,6	38,7	55,3
Алматы	186,8	181,1	197,8	219,1	235,4
Атырау	88,4	372,1	-	-	-

	2011	2012	2013	2014	2015
Батыс Қазақстан	34,8	33,4	39,3	48,8	57,6
Жамбыл	50,6	48,2	45,3	42,3	45,6
Қарағанды	53,8	70,3	82,7	87,7	91,5
Қостанай	12,9	12,1	10,4	12,7	14,9
Қызылорда	13,9	11,5	9,0	6,5	6,5
Оңтүстік Қазақстан	124,9	148,4	126,9	116,8	115,8
Павлодар	33,8	11,5	20,4	18,9	20,9
Солтүстік Қазақстан	10,3	11,4	13,8	16,8	18,3
Шығыс Қазақстан	33,7	25,0	25,8	27,1	25,1

Өңірлер бойынша 2015 жылы мал басының құрылымы Структура поголовья скота по регионам в 2015 году

республика қорытындысына пайызбен

в процентах к итогу по республике

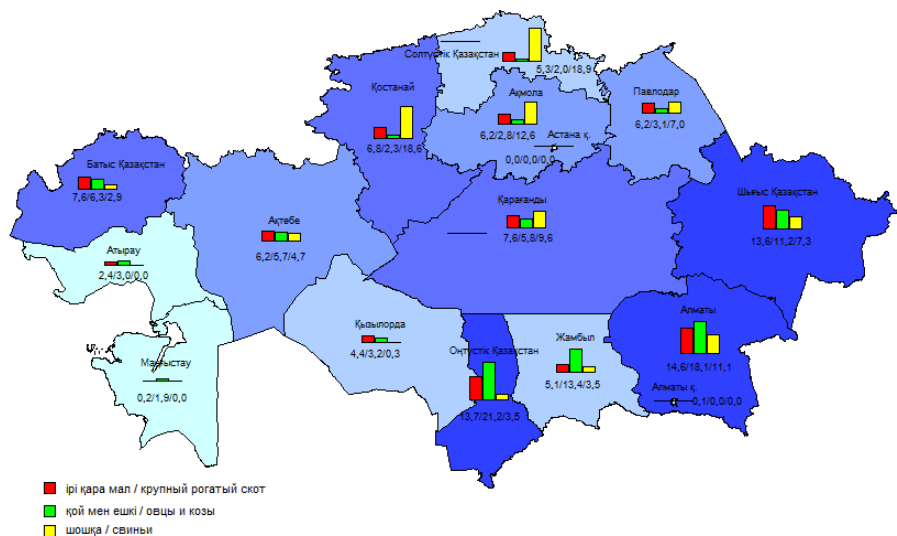

5. Ауыл шаруашылығы негізгі өнімдерінің ресурстары және пайдалану

Ресурсы и использование основных продуктов сельского хозяйства

5.1 Астық Зерно

мың тонна

тыс. тонн

	2011	2012	2013	2014	2015	
I. Ресурстар						I. Ресурсы
Жыл басына қорлар	9 334,1	20 693,2	13 663,8	13 717,5	13 154,9	Запасы на начало года
Өндіріс	26 960,5	12 864,8	18 231,1	17 162,2	18 673,7	Производство
Импорт	104,3	102,4	57,4	84,6	146,7	Импорт
Ресурстар, барлығы	36 398,9	33 660,4	31 952,3	30 964,3	31 975,3	Итого ресурсов
II. Пайдалану						II. Использование
Өндірістік тұтыну	5 655,1	5 695,7	5 784,9	5 789,2	6 456,8	Производственное потребление
соның ішінде:						в том числе:
мал мен құстың жем шөбіне	3 124,5	3 147,1	3 266,8	3 370,9	3 975,2	на корм скоту и птице
егістік мақсатына	2 530,6	2 548,6	2 518,1	2 418,3	2 481,6	на посевные цели
Азық-түліктік мақсаттарда						Переработка на
қайта өңдеу	4 913,0	5 031,2	5 005,3	5 025,6	4 953,8	продовольственные цели
						Прочее промышленное
Өзге де өнеркәсіптік пайдалану	693,7	781,9	1 039,0	1 141,3	1 197,7	использование
Шығындар	630,1	387,1	659,8	498,5	831,4	Потери
Экспорт	3 501,1	7 787,3	5 426,0	5 028,9	4 402,3	Экспорт
Халықтың мүмкін болатын жеке тұтынуы	312,7	313,4	319,8	325,9	333,3	Возможное личное потребление населением
халықтыңжан басына шаққандағы тұтынуы, кг/жыл	18,9	18,7	18,8	18,8	19,0	возможное потребление на душу населения, кг/год
Жыл соңына қорлар	20 693,2	13 663,8	13 717,5	13 154,9	13 800,0	Запасы на конец года

5.2 Қайта өңделген астық өнімдері Продукты переработки зерна

мың тонна

тыс. тонн

	2011	2012	2013	2014	2015	
I. Ресурстар						I. Ресурсы
Жыл басына қорлар	393,0	640,9	598,6	766,9	842,0	Запасы на начало года
Өндіріс	4 171,9	4 163,1	4 073,9	4 093,7	3 955,9	Производство
Импорт	112,3	111,5	120,6	91,0	135,1	Импорт
Ресурстар, барлығы	4 677,2	4 915,5	4 793,1	4 951,6	4 933,0	Итого ресурсов
II. Пайдалану						II. Использование
Өндірістік тұтыну	376,5	375,9	377,3	389,3	403,5	Производственное потребление
Шығындар	68,3	29,7	29,0	99,0	48,2	Потери
Экспорт	1 938,6	2 262,4	1 921,0	1 873,3	1 855,7	Экспорт
Халықтың мүмкін болатын жеке тұтынуы	1 652,9	1 648,9	1 698,9	1 747,9	1 824,6	Возможное личное потребление населением
халықтыңжан басына шаққандағы тұтынуы, кг/жыл	99,8	98,2	99,7	101,1	104,0	возможное потребление на душу населения, кг/год
Жыл соңына қорлар	640,9	598,6	766,9	842,0	801,0	Запасы на конец года

5.3 Картоп және оны қайта өңдеу өнімдері Картофель и продукты его переработки

мың тонна

тыс. тонн

	2011	2012	2013	2014	2015	
I. Ресурстар						I. Ресурсы
Жыл басына қорлар	1 666,1	1 884,8	1 950,3	2 078,3	2 131,0	Запасы на начало года
Өндіріс	3 076,1	3 126,4	3 343,6	3 410,5	3 521,0	Производство
Импорт	191,8	94,2	146,6	89,6	152,4	Импорт
Ресурстар, барлығы	4 934,0	5 105,4	5 440,5	5 578,4	5 804,4	Итого ресурсов
II. Пайдалану						II. Использование
Өндірістік тұтыну	786,4	783,2	755,9	770,9	800,6	Производственное потребление
оның ішінде:						в том числе:
мал мен құстың жем шөбіне						на кормскоту и птице
егістік мақсатына	389,7	384,6	382,9	397,7	416,1	на посевные цели
Шығындар	396,7	398,6	373,0	373,2	384,5	Потери
Экспорт	475,1	505,6	713,3	765,2	795,2	Экспорт
Халықтың мүмкін болатын жеке тұтынуы	1,4	5,1	8,7	6,7	3,5	Возможное личное потребление населением
халықтыңжан басына шаққандағы тұтынуы, кг/жыл	1 786,3	1 861,2	1 884,3	1 904,6	1 941,0	возможное потребление на душу населения, кг/год
Жыл соңына қорлар	107,9	110,8	110,6	110,2	110,6	Запасы на конец года
	1 884,8	1 950,3	2 078,3	2 131,0	2 264,1	

5.4 Қант қызылшасы Свекла сахарная

мың тонна

тыс. тонн

	2011	2012	2013	2014	2015	
I. Ресурстар						I. Ресурсы
Өндіріс	200,4	151,6	64,6	23,9	174,1	Производство
Импорт	0,0	-	0,0	0,0	0,0	Импорт
Ресурстар, барлығы	200,4	151,6	64,6	23,9	174,1	Итого ресурсов
II. Пайдалану						II. Использование
Азық-түліктік мақсаттарда қайта өңдеу	190,6	144,2	61,4	22,7	165,6	Переработка
Шығындар	3,8	2,9	1,2	0,5	3,3	напродовольственные цели
Экспорт	-	-	-	-	0,0	Потери
						Экспорт

5.5 Күнбағыс тұқымдары Семена подсолнечника

мың тонна

тыс. тонн

	2011	2012	2013	2014	2015	
I. Ресурстар						I. Ресурсы
Жыл басына қорлар	200,9	261,4	233,9	401,9	365,8	Запасы на начало года
Өндіріс	409,1	400,3	572,7	512,8	534,0	Производство
Импорт	4,7	81,6	18,3	15,4	4,6	Импорт
Ресурстар, барлығы	614,7	743,3	824,9	930,1	904,4	Итого ресурсов

Жалғасы

Продолжение

	2011	2012	2013	2014	2015	
II. Пайдалану						II. Использование
Өндірістік тұтыну соның ішінде:	18,9	18,3	20,3	20,3	18,1	Производственное потребление в том числе:
мал мен құстың жем шөбіне	3,6	3,5	3,9	4,4	4,3	на кормскоту и птице
егістік мақсатына	15,3	14,8	16,4	15,9	13,9	на посевные цели
Азық-түліктік мақсаттарда қайта өңдеу	307,4	360,3	323,3	369,1	392,8	Переработка на продовольственные цели
Шығындар	10,2	12,3	13,7	15,4	15,0	Потери
Экспорт	4,0	106,0	53,8	147,4	153,7	Экспорт
Халықтың мүмкін болатын жеке тұтынуы	12,8	12,5	11,9	12,1	12,3	Возможное личное потребление населением
халықтыңжан басына шаққандағы тұтынуы, кг/ жыл	0,8	0,7	0,7	0,7	0,7	возможное потребление на душу населения, кг/год
Жыл соңына қорлар	261,4	233,9	401,9	365,8	312,5	Запасы на конец года

5.6 Жемістер, жүзім және оларды қайта өңдеу өнімдері Фрукты, виноград и продукты их переработки

мың тонна

тыс. тонн

	2011	2012	2013	2014	2015	
I. Ресурстар						I. Ресурсы
Жыл басына қорлар	120,0	173,6	147,7	223,0	341,6	Запасы на начало года
Өндіріс	235,0	278,3	282,7	303,4	280,3	Производство
Импорт	711,7	849,4	974,6	1 046,3	1 089,0	Импорт
Ресурстар, барлығы	1 066,7	1 301,3	1 405,0	1 572,7	1 710,9	Итого ресурсов
II. Пайдалану						II. Использование
Өзге де өнеркәсіптік пайдалану	32,4	30,2	40,7	43,6	47,7	Прочее промышленное использование
Өндірістік тұтыну	23,5	28,6	30,9	47,2	51,3	Производственное потребление
Шығындар	21,3	26,0	28,1	31,5	34,2	Потери
Экспорт	35,2	58,7	54,9	64,7	83,8	Экспорт
Халықтың мүмкін болатын жеке тұтынуы	780,7	1 010,1	1 027,3	1 044,3	1 122,4	Возможное личное потребление населением
халықтыңжан басына шаққандағы тұтынуы, кг/жыл	47,2	60,2	60,3	60,4	64,0	возможное потребление на душу населения, кг/год
Жыл соңына қорлар	173,6	147,7	223,0	341,6	371,4	Запасы на конец года

5.7 Ет және ет өнімдері Мясо и мясoproductы

мың тонна

тыс. тонн

	2011	2012	2013	2014	2015	
I. Ресурстар						I. Ресурсы
Жыл басына қорлар	182,3	183,4	233,5	232,4	216,8	Запасы на начало года
Өндіріс	838,1	844,7	871,0	900,2	931,0	Производство
Импорт	240,7	307,9	274,2	250,8	236,4	Импорт
Ресурстар, барлығы	1 261,1	1 336,0	1 368,7	1 383,4	1 384,2	Итого ресурсов

	2011	2012	2013	2014	2015	
II. Пайдалану						II. Использование
Өзге де өнеркәсіптік пайдалану	7,6	8,0	8,2	8,3	8,3	Прочее промышленное использование
Шығындар	1,3	1,3	1,4	1,4	1,4	Потери
Экспорт	1,6	3,2	4,1	11,7	14,0	Экспорт
Халықтың мүмкін болатын жеке тұтынуы	1 067,3	1 100,0	1 122,6	1 145,2	1 210,5	Возможное личное потребление населением
халықтыңжан басына шаққандағы тұтынуы, кг/жыл	64,5	65,5	65,9	66,2	69,0	возможное потребление на душу населения, кг/год
Жыл соңына қорлар	183,4	223,5	232,4	216,8	150,0	Запасы на конец года

5.8 Сүт және сүт өнімдері Молоко и молочные продукты

мың тонна

тыс. тонн

	2011	2012	2013	2014	2015	
I. Ресурстар						I. Ресурсы
Жыл басына қорлар	619,5	620,0	584,8	511,1	531,4	Запасы на начало года
Өндіріс	5 232,5	4 851,6	4 930,3	5 067,9	5 182,4	Производство
Импорт	606,7	620,1	645,7	684,6	568,9	Импорт
Ресурстар, барлығы	6 458,7	6 091,7	6 160,8	6 263,6	6 282,7	Итого ресурсов
II. Пайдалану						II. Использование
Өндірістік тұтыну	1 599,7	1 483,2	1 507,3	1 576,1	1 593,3	Производственное потребление
Өзге де өнеркәсіптік пайдалану	0,6	0,6	0,6	0,6	0,6	Прочее промышленное использование
Шығындар	32,3	30,5	30,8	31,3	31,4	Потери
Экспорт	8,5	11,2	33,3	40,0	97,1	Экспорт
Халықтың мүмкін болатын жеке тұтынуы	4 197,6	3 981,4	4 077,7	4 084,2	4 157,9	Возможное личное потребление населением
халықтыңжан басына шаққандағы тұтынуы, кг/жыл	253,5	237,1	239,4	236,2	237,0	возможное потребление на душу населения, кг/год
Жыл соңына қорлар	620,0	584,8	511,1	531,4	402,3	Запасы на конец года

5.9 Жұмыртқа және жұмыртқа өнімдері Яйца и яйцепродукты

млн. дана

млн. штук

	2011	2012	2013	2014	2015	
I. Ресурстар						I. Ресурсы
Жыл басына қорлар	127,8	143,3	115,6	196,7	239,4	Запасы на начало года
Өндіріс	3 718,5	3 673,4	3 896,0	4 291,2	4 737,0	Производство
Импорт	86,9	126,4	129,5	115,4	42,5	Импорт
Ресурстар, барлығы	3 933,2	3 943,1	4 141,1	4 603,3	5 018,9	Итого ресурсов
II. Пайдалану						II. Использование
Өндірістік тұтынуға соның ішінде:	295,6	291,5	300,2	316,0	339,3	Производственное потребление в том числе:
мал мен құстың жем шөбіне	98,3	90,7	95,2	105,9	125,5	на кормоскоту и птице
инкубацияға	197,2	200,8	205,0	210,1	213,8	на инкубацию
Шығындар	49,4	43,4	41,4	59,8	65,2	Потери
Экспорт	0,1	0,3	-	50,7	111,2	Экспорт

Жалғасы

Продолжение

	2011	2012	2013	2014	2015	
Халықтың мүмкін болатын жеке тұтынуы	3 444,8	3 492,3	3 602,7	3 937,4	4 146,8	Возможное личное потребление населением
халықтыңжан басына шаққандағы тұтынуы, кг/жыл	208	208	211	228	236	возможное потребление на душу населения, кг/год
Жыл соңына қорлар	143,3	115,6	196,7	239,4	356,3	Запасы на конец года

5.10 Өсімдік майы және құрамында май бар өнімдері Растительное масло и маслосодержащие продукты

Мың тонна

тыс. тонн

	2011	2012	2013	2014	2015	
I. Ресурстар						I. Ресурсы
Жыл басына қорлар	28,8	81,2	89,3	93,0	128,3	Запасы на начало года
Өндіріс	235,0	292,6	280,8	329,4	290,3	Производство
Импорт	164,4	101,5	97,6	106,1	146,2	Импорт
Ресурстар, барлығы	428,2	475,3	467,7	528,5	564,8	Итого ресурсов
II. Пайдалану						II. Использование
Экспорт	21,8	35,0	29,5	40,2	33,6	Экспорт
Халықтың мүмкін болатын жеке тұтынуы	325,2	351,0	345,2	360,0	377,0	Возможное личное потребление населением
халықтың жан басына шаққандағы тұтыну, кг/жыл	19,6	20,9	20,3	20,8	21,5	возможное потребление на душу населения, кг/год
Жыл соңына қорлар	81,2	89,3	93,0	128,3	154,2	Запасы на конец года

6. Аңшылық және аулау, осы салаларда қызметтер көрсету
Охота и отлов, оказание услуг в этих областях

6.1 Аңшылық шаруашылығы бойынша негізгі көрсеткіштер
Основные показатели по охотничьему хозяйству

	2011	2012	2013	2014	2015	
Аңшылық шаруашылығындағы өнімдердің (қызметтердің) көлемі ағымдағы бағаларда, мың теңге	1 209 802	1 090 989	1 129 733	1 095 373	1 009 540	Объем продукции (услуг) в охотничьем хозяйстве в текущих ценах, тыс. тенге
Аңшылық шаруашылығы өнімдерінің (қызметтерінің) нақты көлем индексі, өткен жылға пайызбен	86,0	83,2	98,8	88,9	91,4	Индекс физического объема продукции (услуг) охотничьего хозяйства, в % к предыдущему году
Аңшылық шаруашылықтарына бекітілген аңшылық алқаптарының алаңы, мың га	114 778	110 658	109 699	104 454	105 746	Площадь закрепленных охотничьих угодий за охотничьими хозяйствами, тыс. га
Шаруашылықтарда есепке алынған тұяқты жануарлардың, терісі бағалы аңдардың, бас:						Численность копытных, пушных зверей, учтенных в хозяйствах, голов:
тұяқтылар	217 985	244 425	125 024	382 726	434 211	копытные
терісі бағалы аңдар	3 108 174	2 931 461	3 097 835	2 701 150	2 670 978	пушные звери
Ауланған тұяқты жануарлар, терісі бағалы аңдар, қанатты жабайы құстар, бас:						Добыто копытных, пушных зверей и пернатой дичи, голов:
тұяқтылар	4 939	5 050	4808	5 393	4 980	копытные
терісі бағалы аңдар	144 072	154 707	121 797	144 331	129 901	пушные звери
қанатты жабайы құстар	776 559	778 405	803 538	764 228	732 280	пернатая дичь

6.2 Шаруашылықтарда есепке алынған тұяқты жануарлардың саны*
Численность копытных животных, учтенных в хозяйствах*

бас	2011	2012	2013	2014	2015	голов
Қазақстан Республикасы	217 985	244 425	125 024	382 726*	434 211*	
Ақмола	10 270	11 298	11 323	10 783	12 757	
Ақтөбе	2 855	4 622	3 910	4 651	6 052	
Алматы	37 850	35 187	30 295	32 390	37 426	
Атырау	10	255	760	816	-	
Батыс Қазақстан	4 216	1 714	2 031	2 116	2 383	
Жамбыл	1 844	1 809	1 482	2 162	2 542	
Қарағанды	4 422	5 778	15 784	7 413	8 599	
Қостанай	9 053	10 914	11 457	12 221	14 253	
Қызылорда	1 536	1 940	2 222	3 254	4 332	
Маңғыстау	250	30	287	276	276	

Жалғасы	Продолжение				
	2011	2012	2013	2014	2015
Оңтүстік Қазақстан	3 469	3 669	4 063	4 250	4 318
Павлодар	1 780	1 780	2 805	1 939	2 149
Солтүстік Қазақстан	4 406	6 256	8 671	7 792	11 719
Шығыс Қазақстан	20 427	18 226	22 564	21 226	21 314

* Қазақстан Республикасы Ауыл шаруашылығы министрлігі Орман шаруашылығы және жануарлар дүниесі комитетінің қоныс аударатын түрі болып табылатын және тек тұтастай республика бойынша есепке алынатын киіктер санын қоса.
Включая численность сайгаков и архаров, которые являются мигрирующим видом и учитываются только в целом по республике Комитетом лесного хозяйства и животного мира Министерства сельского хозяйства Республики Казахстан.

6.3 Шаруашылықтарда есепке алынған терісі бағалы аңдардың саны Численность пушных зверей, уценных в хозяйствах

бас	голов				
	2011	2012	2013	2014	2015
Қазақстан Республикасы	3 108 174	2 931 461	3 097 835	2 701 150	2 670 978
Ақмола	400 106	370 260	319 498	230 478	273 912
Ақтөбе	173 475	159 353	144 918	148 633	142 793
Алматы	179 690	184 107	169 841	137 385	129 010
Атырау	15 113	16 875	47 831	17 577	-
Батыс Қазақстан	58 762	19 381	24 343	27 762	26 494
Жамбыл	13 075	12 536	13 044	22 385	18 426
Қарағанды	1 126 038	1 025 519	1 223 809	1 043 035	989 985
Қостанай	556 983	543 957	519 049	473 531	444 358
Қызылорда	24 989	35 714	50 000	62 039	96 220
Маңғыстау	14 377	25 461	26 503	27 509	22 466
Оңтүстік Қазақстан	64 752	69 811	67 851	66 647	54 173
Павлодар	143 125	142 939	138 221	140 287	132 238
Солтүстік Қазақстан	74 744	64 426	75 631	53 253	56 308
Шығыс Қазақстан	262 945	261 122	277 296	250 629	259 766

6.4 Атылған тұяқты жануарлардың саны Добыто копытных животных

бас	голов				
	2011	2012	2013	2014	2015
Қазақстан Республикасы	4 939	5 050	4 808	5 393	4 980
Ақмола	649	561	593	608	461
Ақтөбе	13	148	172	175	156
Алматы	957	934	681	855	836
Атырау	-	-	90	100	-
Батыс Қазақстан	78	51	126	248	137
Жамбыл	288	258	175	256	262
Қарағанды	482	431	443	448	415
Қостанай	704	846	571	646	574
Қызылорда	100	154	163	190	229
Маңғыстау	25	25	23	25	25
Оңтүстік Қазақстан	130	107	118	170	152
Павлодар	153	148	74	76	65
Солтүстік Қазақстан	614	671	809	858	923
Шығыс Қазақстан	746	716	770	738	685

6.5 Атылған терісі бағалы аңдардың саны Добыто пушных зверей

бас	голов				
	2011	2012	2013	2014	2015
Қазақстан Республикасы	144 072	154 707	121 797	144 331	129 901
Ақмола	9 857	8 675	7 669	7 440	8 446
Ақтөбе	327	6 110	6 850	6 703	7 052
Алматы	29 362	30 256	15 514	23 119	9 224
Атырау	1 016	264	850	1 300	-
Батыс Қазақстан	4 839	2 936	1 762	5 073	4 029
Жамбыл	4 520	4 071	3 433	4 599	4 257
Қарағанды	28 255	30 686	31 450	29 077	30 156
Қостанай	6 986	8 753	8 530	7 796	6 691
Қызылорда	2 220	3 929	3 489	3 790	7 420
Маңғыстау	2 350	4 544	4 924	4 952	3 869
Оңтүстік Қазақстан	1 444	2 232	2 344	4 175	4 154
Павлодар	11 794	10 864	6 141	10 381	7 741
Солтүстік Қазақстан	15 188	17 862	14 762	19 779	17 987
Шығыс Қазақстан	25 914	23 525	14 079	16 147	17 825

6.6 Атылған қанатты жабайы құстың саны Добыто пернатой дичи

бас	голов				
	2011	2012	2013	2014	2015
Қазақстан Республикасы	776 559	778 405	803 538	764 228	732 280
Ақмола	53 296	53 484	55 785	51 216	46 093
Ақтөбе	9 780	44 990	36 723	40 032	41 615
Алматы	104 912	109 932	103 141	88 818	60 619
Атырау	73 976	20 325	81 900	81 900	-
Батыс Қазақстан	18 445	10 038	4 805	12 713	9 701
Жамбыл	30 845	32 136	19 431	21 899	29 744
Қарағанды	121 884	148 175	147 398	123 710	98 734
Қостанай	37 393	48 609	76 349	33 562	58 686
Қызылорда	14 000	18 570	17 465	15 397	25 514
Маңғыстау	27 515	18 581	23 653	29 490	29 510
Оңтүстік Қазақстан	52 402	63 382	20 553	60 200	61 232
Павлодар	85 447	64 534	48 864	53 720	34 355
Солтүстік Қазақстан	75 472	67 012	74 344	63 267	61 823
Шығыс Қазақстан	71 192	78 637	93 127	88 304	93 532

7. Орман шаруашылығы

Лесное хозяйство

7.1 Орман шаруашылығының негізгі көрсеткіштері

Основные показатели лесного хозяйства

	2011	2012	2013	2014	2015	
Орман шаруашылығындағы өнім (қызметтер) көлемі, мың теңге	7 786 788	8 931 653	8 892 786	8 751 134	7 534 940	Объем продукции (услуг) в лесном хозяйстве в текущих ценах, тыс. тенге
Орман шаруашылығы өнімдерінің (қызметтерінің) нақты көлем индексі, өткен жылға пайызбен	115,6	107,3	90,2	95,6	91,8	Индекс физического объема продукции (услуг) лесного хозяйства, в % к предыдущему году
Өңделмеген сүректі дайындау, тығыз текше метр	276 086	286 411	321 200	339 509	328 244	Заготовка древесины необработанной, плотных куб. метров
қылқан жапырақты тұқымдылар бөренелерін дайындау, тығыз текше метр	21 223	15 155	35 342	42 015	43 657	заготовка бревен хвойных пород, плотных куб. метров
жапырақты тұқымдылар бөренелерін дайындау, тығыз текше метр	32 607	27 260	71 228	56 829	56 873	заготовка бревен лиственных пород, плотных куб. метров
ағаш отын дайындау, тығыз текше метр	222 256	243 996	214 630	240 665	227 714	заготовка древесного топлива, плотных куб. метров
Орман ағаштарының тұқымдарын дайындау, кг	102 821	169 308	189 235	196 678	161 127	Заготовлено семян деревьев лесных, кг
Орман орналастыру, мың га	642	547	561	816	630	Лесоустройство, тыс. га

7.2 Өңделмеген сүректі дайындау Заготовка древесины необработанной

тығыз текше метр	плотных куб. метров				
	2011	2012	2013	2014	2015
Қазақстан Республикасы	276 086	286 411	321 200	339 509	328 244
Ақмола	36 095	48 103	53 230	61 190	54 858
Батыс Қазақстан	2 802	3 777	3 184	2 243	225
Қостанай	81 970	62 095	56 844	55 843	46 842
Павлодар	-	-	-	4 633	1 586
Солтүстік Қазақстан	136 094	156 935	182 959	185 484	185 125
Шығыс Қазақстан	19 125	15 501	24 983	30 116	39 608

7.3 Қылқан жапырақты тұқымдылар бөренелерін дайындау Заготовка бревен хвойных пород

тығыз текше метр	плотных куб. метров				
	2011	2012	2013	2014	2015
Қазақстан Республикасы	21 223	15 155	35 342	42 015	43 657
Ақмола	6065	5 468	18 141	19 721	10 544
Павлодар	-	-	-	-	1 586
Шығыс Қазақстан	15 158	9 687	17 201	22 294	31 527

7.4 Жапырақты тұқымдылар бөренелерін дайындау Заготовка бревен лиственных пород

тығыз текше метр

плотных куб. метров

	2011	2012	2013	2014	2015
Қазақстан Республикасы	32 607	27 260	71 228	56 829	56 873
Ақмола	1 655	103	687	1 875	2 236
Батыс Қазақстан	732	1 413	1 030	365	83
Қостанай	10 973	5 167	791	292	726
Павлодар	-	-	-	4 633	-
Солтүстік Қазақстан	15 280	14 763	62 851	42 650	48 339
Шығыс Қазақстан	3 967	5 814	5 869	7 014	5 489

7.5 Ағаш отын дайындау Заготовка древесного топлива

тығыз текше метр

плотных куб. метров

	2011	2012	2013	2014	2015
Қазақстан Республикасы	222 256	243 996	214 630	240 665	227 714
Ақмола	28 375	42 532	34 402	39 594	42 078
Батыс Қазақстан	2 070	2 364	2 154	1 878	142
Қостанай	70 997	56 928	56 053	55 551	46 116
Солтүстік Қазақстан	120 814	142 172	120 108	142 834	136 786
Шығыс Қазақстан	-	-	1 913	808	2 592

7.6 Орман ағаштарының тұқымдарын дайындау Заготовка семян деревьев лесных

килограмм

килограммов

	2011	2012	2013	2014	2015
Қазақстан Республикасы	102 821	169 308	189 235	196 678	161 127
Ақмола	7 869	8 105	2 563	2 614	2 281
Ақтөбе	2 062	2 806	2 674	2 681	2 330
Алматы	4 048	4 835	4 684	9 037	3 539
Атырау	220	400	400	400	400
Батыс Қазақстан	3 761	6 145	4 140	5 977	4 219
Жамбыл	27 852	24 200	25 752	26 870	18 425
Қарағанды	254	485	1 259	2 961	712
Қостанай	1 517	1 525	1 496	1 382	1 609
Қызылорда	23 171	25 331	24 417	32 382	32 276
Оңтүстік Қазақстан	25 446	89 397	108 239	106 011	83 954
Павлодар	384	947	1 337	1 238	2 384
Солтүстік Қазақстан	6 037	5 132	12 274	5 125	8 998
Шығыс Қазақстан	200	-	-	-	-

Өңделмеген сүректі дайындау Заготовка древесины необработанной

мың тығыз текше метр

тыс. плотных куб. метров

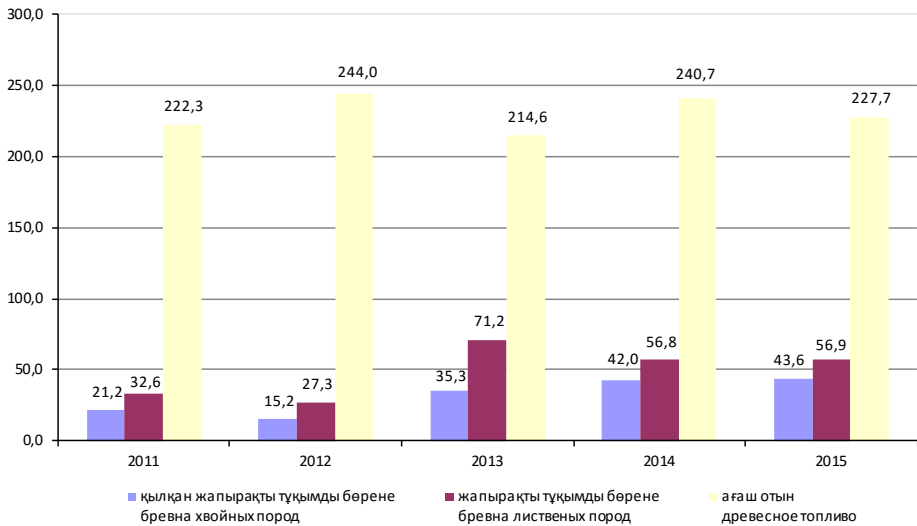

2015 жылғы дайындаудың жалпы көлеміндегі сүректің жеке түрлерінің үлесі Доля отдельных видов древесины в общем объеме заготовки в 2015 году

пайызбен

в процентах

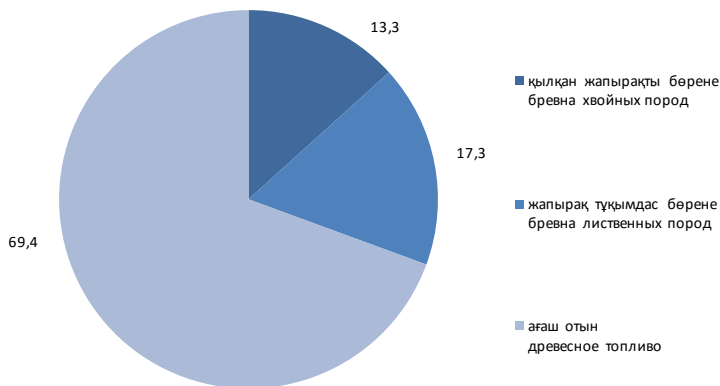

8. Балық шаруашылығы

Рыбное хозяйство

8.1 Балық аулау және акваөсірудің негізгі көрсеткіштері

Основные показатели рыболовства и аквакультуры

	2011	2012	2013	2014	2015	
Балық аулау және акваөсірудегі өнімдер (қызметтер) көлемі, мың теңге	4 024 707	4 297 671	4 430 691	5 325 495	6 164 379	Объем продукции (услуг) в рыболовстве и аквакультуре в текущих ценах, тыс. тенге
Балық аулау және акваөсірудегі өнімдер (қызметтер) нақты көлем индексі, өткен жылға пайызбен	114,5	97,6	90,9	110,2	110,1	Индекс физического объема продукции (услуг) в рыболовстве и аквакультуре, в процентах к предыдущему году
Балық және басқа су жануарларын аулау, тонна	34 896	36 627	34 692	37 137	41 489	Улов рыбы и других водных животных, тонн
Тауарлық балықты және балық өсіру материалын жемдеуге жұмсалған жемнің барлық түрлері, центнер	25433	16 040	12 589	28 471	32 739	Израсходовано всех видов кормов для кормления товарной рыбы и рыбопосадочного материала, центнеров
Су айдындарына жіберілген тыңайтқыштар, центнер	21 237	16 550	11 772	7 607	16845	Внесено в водоемы удобрений, центнеров
Өсірілген балық тұқымдары, мың дана	200 227	150 548	181 084	302 059	267 313	Выращено рыбопосадочного материала, тыс. штук
Өсірілген тауарлық балық, тонна	858	738	811	410	730	Выращено товарной рыбы, тонн

8.2 Балық және басқа су жануарларын аулау

Улов рыбы и других водных животных

тонна						тонн
	2011	2012	2013	2014	2015	
Қазақстан Республикасы	34 896	36 627	34 692	37 137	41 489	
Ақмола	362	429	263	292	387	
Ақтөбе	121	112	105	100	118	
Алматы	6 876	4 876	4 893	4 019	4 660	
Атырау	8 263	14 401	13 859	12 029	13 497	
Батыс Қазақстан	941	632	217	240	230	
Жамбыл	1 381	563	933	1 144	2 000	
Қарағанды	1 874	1 034	1 012	1 050	829	
Қостанай	178	173	139	92	98	
Қызылорда	3 891	4 303	5 005	5 486	6 778	
Маңғыстау	203	501	569	802	1 078	
Оңтүстік Қазақстан	2 608	2 613	3 669	4 273	5 213	
Павлодар	108	75	66	391	477	
Солтүстік Қазақстан	640	681	652	859	1 011	
Шығыс Қазақстан	7 450	6 233	3 311	6 352	5 114	
Алматы қаласы	-	-	-	10	-	

8.3 2015 жылы балық түрлері бойынша аулау Улов рыбы по видам в 2015 году

	Барлығы	Одан:		
		меңке	ақмарқа	торта
	Всего	Из них:		
			жерех	плотва
Қазақстан Республикасы	41 489	3 030	994	2 679
Ақмола	387	169	-	25
Ақтөбе	118	37	4	14
Алматы	4 660	144	180	30
Атырау	13 497	925	331	-
Батыс Қазақстан	230	40	3	53
Жамбыл	2 000	49	53	7,2
Қарағанды	829	131	16	45
Қостанай	98	56	-	1
Қызылорда	6 778	45	189	2 007
Маңғыстау	1 078	-	2	-
Оңтүстік Қазақстан	5 213	941	217	320
Павлодар	477	3	-	0,4
Солтүстік Қазақстан	1 011	405	-	32
Шығыс Қазақстан	5 114	87	-	143

Жалғасы

Продолжение

	Одан:				
	көксерке	жайын	табан балық	шортан	сазан
	Из них:				
	судак	сом	лещ	щука	сазан
Қазақстан Республикасы	5 513	1 487	13 131	881	1 911
Ақмола	14	-	74	22	-
Ақтөбе	1	0,0	23	8	7
Алматы	428	509	2 690	4	276
Атырау	650	615	2 789	398	463
Батыс Қазақстан	5	2	28	21	6
Жамбыл	146	151	1 103	3,8	102
Қарағанды	50	33	376	27	46
Қостанай	-	-	5	9	1
Қызылорда	1 096	69	2 532	24	260
Маңғыстау	52	-	-	-	67
Оңтүстік Қазақстан	2 252	107	312	2,4	659
Павлодар	1	0,0	2	1	0,0
Солтүстік Қазақстан	-	-	53	25	-
Шығыс Қазақстан	819	-	3 145	336	26

8.4 Тауарлық балықты және балық өсіру материалын жемдеуге жұмсалған жемнің барлық түрлері

Израсходовано всех видов кормов для кормления товарной рыбы и рыбопосадочного материала

центнер	центнеров				
	2011	2012	2013	2014	2015
Қазақстан Республикасы	25 433	16 040	12 589	28 471	32 739
Ақмола	192	550	564	620	553
Ақтөбе	30	-	-	-	300
Алматы	6 422	5 810	3 882	6 515	6 196
Атырау	1	-	2	22	27
Батыс Қазақстан	-	30	50	120	19
Жамбыл	-	200	251	2 430	990
Қарағанды	2 596	3 270	1 973	1 675	2 027
Қостанай	1 160	370	480	27	33
Қызылорда	625	570	-	7 099	7 239
Маңғыстау	-	-	-	25	205
Оңтүстік Қазақстан	3 815	300	820	6 651	10 307
Павлодар	5 604	3 440	3 680	2 270	2 900
Солтүстік Қазақстан	297	300	205	143	100
Шығыс Қазақстан	4 291	810	282	474	1 442
Алматы қаласы	400	400	400	400	400

8.5 Су айдындарына жіберілген тыңайтқыштар Внесено в водоемы удобрений

центнер	центнеров				
	2011	2012	2013	2014	2015
Қазақстан Республикасы	21 237	16 550	11 772	7 607	16 845
Ақмола	-	550	520	586	595
Ақтөбе	-	60	-	-	50
Алматы	2 338	2 240	224	644	494
Атырау	-	40	570	75	2 012
Батыс Қазақстан	-	-	30	-	-
Жамбыл	-	-	0,0	1 606	360
Қарағанды	22	-	-	-	355
Қостанай	-	-	100	-	-
Қызылорда	3 287	3 000	-	3 561	5 365
Оңтүстік Қазақстан	10 340	4 000	4 900	-	6 920
Павлодар	2 250	3 440	1 200	500	500
Солтүстік Қазақстан	-	-	-	35	40
Шығыс Қазақстан	3 000	3 220	4 228	599	153
Алматы қаласы	-	-	-	1	1

2015 жылы Қазақстан Республикасында түрлері бойынша балықтың ауланғаны

Улов рыбы по видам в Республике Казахстан в 2015 году

пайызбен

в процентах

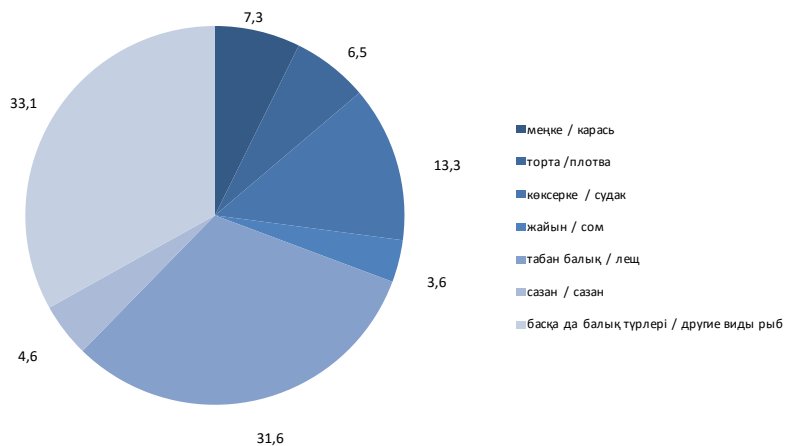

Қысқаша әдіснамалық түсініктемелер

Ауыл шаруашылығы кәсіпорны – ауыл шаруашылығы өнімін өндірумен, сақтаумен, қайта өңдеумен және ауыл шаруашылығы саласындағы қызмет көрсетумен айналысатын заңды тұлға немесе оның құрылымдық бөлімшесі.

Шаруа немесе фермер қожалығы – адамдардың жеке кәсіпкерлікті жүзеге асыруы ауыл шаруашылығына арналған жерлерді ауыл шаруашылығы өнімін өндірумен, сондай-ақ осы өнімді ұқсатумен және өткізумен тығыз байланысты еңбек бірлестігі.

Жұртшылық шаруашылығына халықтың жеке қосалқы шаруашылықтары, ұжымдық бақтар мен бақшалар, саяжай учаскелері жатады.

Ауыл, орман және балық шаруашылығы өнімдерінің (көрсетілетін қызметтерінің) жалпы шығарылымы – аграрлық сектор саласында, сонымен бірге өткізу үшін сондай-ақ өзінің жеке тұтынуына құрылған өнімдер мен көрсетілетін қызметтердің жалпы құны. Ол ауыл шаруашылығы өнімдерінің (көрсетілетін қызметтердің) жалпы шығарылымынан, аңшылық шаруашылығында, орман өсіру мен ағаш дайындауда, балық аулау мен акваөсірудегі өндірілген өнімнің (көрсетілетін қызметтің) құнынан қалыптасады.

Ауыл шаруашылығы өнімдерінің (көрсетілетін қызметтерінің) жалпы шығарылымы – аяқталмаған өндіріс құнының жыл басынан жыл соңына өзгеруін қоса алғанда өсімдік және мал шаруашылығында құрылған өнімдер мен көрсетілетін қызметтердің жалпы құны.

Өсімдік шаруашылығының жалпы өнімі – өсімдік шаруашылығында аяқталмаған өндіріс құнының жыл басынан жыл соңына өзгеруін қоса алғанда ағымдағы жылғы түсімнен алынған барлық ауыл шаруашылығы дақылдарының (дәнді, бұршақты және майлы дақылдар, тамыржемістілер мен түйнекжемістілер, темекі, көкөністер мен бақша дақылдары, жемістер мен жидектер, азықтық дақылдар, гүлдер және өсімдік шаруашылығы өнімдерінің басқа да түрлерінің) құны.

Мал шаруашылығының жалпы өнімі – ауыл шаруашылығы малдарынан алынған барлық өнімдердің құны (сүт, жұмыртқа, жүн, тері және т.б.), шаруашылықта сойылған немесе союға өткізілген мал мен құстың құны, ара шаруашылығы мен терісі бағалы аң шаруашылығы өнімінің құны.

Нақты көлем индексі – салыстырылып отырған

Краткие методологические пояснения

Сельскохозяйственное предприятие – юридическое лицо или его структурное подразделение, занимающееся производством, хранением и переработкой сельскохозяйственной продукции, оказанием услуг в области сельского хозяйства.

Крестьянское или фермерское хозяйство – трудовое объединение лиц, в котором осуществление индивидуального предпринимательства неразрывно связано с использованием земель сельскохозяйственного назначения для производства сельскохозяйственной продукции, а также с переработкой и сбытом этой продукции.

К хозяйствам населения относятся личные подсобные хозяйства населения, коллективные сады и огороды, дачные участки.

Валовый выпуск продукции (услуг) сельского, лесного и рыбного хозяйства – общая стоимость продукции и услуг, созданных в отраслях аграрного сектора, как для реализации, так и для собственного потребления. Он формируется из валового выпуска продукции (услуг) сельского хозяйства, стоимости произведенной продукции (услуг) в охотничьем хозяйстве, лесоводстве и лесозаготовках, рыболовстве и аквакультуре.

Валовый выпуск продукции (услуг) сельского хозяйства – общая стоимость продукции и услуг, созданных в растениеводстве и животноводстве, с учетом изменения стоимости незавершенного производства от начала к концу года.

Валовая продукция растениеводства – стоимость всех сельскохозяйственных культур, полученных от урожая текущего года (зерновых, бобовых и масличных культур, корнеплодов и клубнеплодов, табака, овощей и бахчевых культур, плодов и ягод, кормовых культур, цветов и другой растениеводческой продукции), с учетом изменения стоимости незавершенного производства в растениеводстве от начала к концу года.

Валовая продукция животноводства – стоимость всех продуктов, полученных от сельскохозяйственных животных (молока, яиц, шерсти, шкур и других), стоимость скота и птицы, забитых в хозяйствах или реализованных на убой, стоимость продукции пчеловодства и пушного звероводства.

Индекс физического объема – относительный показатель, характеризующий изменение объема

кезеңде саладағы өндіріс көлемінің өзгеруін сипаттайтын салыстырмалы көрсеткіш.

Егістік алқабы – ауыл шаруашылығы дақылдары егілген жердің ауданы. Оның құрамына, қысқы солғандарын есептен шығарып тастағандағы өткен жылғы егілген күздіктер, дербес ауданға, соның ішінде солған күздіктердің орнына қайта себілгендерді қоса, ағымдағы жылы егілген жаздық дақылдар және берілген жылы егілген көпжылдық шөптер (бүркемесіз), бұрынғы жылдары егілген көпжылдық шөптердің биыл жиналатын ауданы, яғни көктемге сақталған шабындық ауданы кіреді. “Нақтыланған егіс алқабы” көрсеткіші ауыл шаруашылығы кәсіпорындарында бойынша “Ауыл шаруашылығы дақылдарын жинау туралы” 29-аш нысаны бойынша статистикалық байқау деректері негізінде, шаруа немесе фермер қожалықтары және жұртшылық шаруашылығы бойынша әр шаруашылық бойынша есепке алу және есепті жылдың

1 шілдеге шаруа немесе фермер қожалықтарының есебі негізінде қалыптастырылады.

Жиналған алқабы – ауыл шаруашылығы дақылдарының түсімі жиналған нақты алқап.

Ауыл шаруашылық дақылдарының жалпы жинау – әртүрлі ауыл шаруашылығы дақылдарының барлық егістігінен, ауыл шаруашылығы екпелерінен немесе басқа ауыл шаруашылығы жерлерінен өндірілген (жиналған) өнім.

Ауыл шаруашылық дақылдарының түсімі – жер бірлігінен ауыл шаруашылығы өнімінің орташа жиналымын сипаттайтын көрсеткіш, 1 гектардан жиналған центнермен жалпы жинаудың жиналған алқапқа қатынасы ретінде есептеледі.

Мал мен құстың саны – белгілі күнге шаруашылықтарда қолда бар тірі мал мен құстың саны.

Алынған төл - өлі туған төлді есепке алмағандағы шаруашылық иелігіндегі аналықтардан алынған тірі мал саны.

Мал мен құстың өлім-жітімі және қырылуы – аурулардың, апаттардың, қызметкерлердің немқұрайлылығының және т.б. нәтижесінде өлген және шарасыздықтан сойылған жануарлар.

Мал шаруашылығы өнімдерін өндіру – ауыл шаруашылығы малдарын пайдалану нәтижесінде дайын өнімдерді және шикізатты өндіру (сүт, жұмыртқа, жүн, тері және т.б.), мал және құстың барлық түрлерін шаруашылықта сою немесе союға өткізу, ара шаруашылығы және терісі бағалы аң шаруашылығы өнімі.

производства в отрасли в сравняваемых периодах.

Посевная площадь – площадь пашни, засеянная сельскохозяйственными культурами. В ее состав входят: озимые посевы прошлого года за вычетом зимней гибели; яровые, посеянные в текущем году на самостоятельной площади, включая пересев озимых и многолетние травы посева данного года (беспокровные); многолетние травы посева прошлых лет на площади, которая будет убираться в текущем году, т.е. укосная площадь, сохранившаяся к весне. Показатель “Уточненная посевная площадь” формируется по сельскохозяйственным предприятиям на основании данных статистического наблюдения по форме 29-сх “О сборе урожая сельскохозяйственных культур”, по крестьянским или фермерским хозяйствам и хозяйствам населения – на основании данных похозяйственного учета и учета крестьянских или фермерских хозяйств на 1 июля отчетного года.

Убранная площадь - фактическая площадь, с которой собран урожай сельскохозяйственных культур.

Валовой сбор сельскохозяйственных культур - продукция, произведенная (собранная) со всей площади посевов различных сельскохозяйственных культур, сельскохозяйственных насаждений или других сельскохозяйственных угодий.

Урожайность сельскохозяйственных культур – показатель, характеризующий средний сбор сельскохозяйственной продукции с единицы площади; исчисляется как отношение валового сбора к уборной площади, в центнерах с 1 гектара.

Численность скота и птицы – численность живого скота и птицы, имеющих в хозяйствах на определенную дату.

Получено приплода – количество родившихся животных, полученных от маток, принадлежащих хозяйству, без учета мертворожденного приплода.

Пало и погибло скота и птицы – количество сельскохозяйственных животных и птицы, павших и вынужденно забитых в результате болезни, стихийного бедствия, халатного отношения работников и т.п.

Производство продукции животноводства – производство готовой продукции и сырья в результате использования сельскохозяйственных животных (молоко, яйца, шерсть, шкуры и другое), забой в хозяйстве или реализация на убой всех видов скота и птицы, продукции пчеловодства и пушного звероводства.

Забито в хозяйстве или реализовано на убой скота и птицы – забой скота и птицы непосредственно

Мал мен құстардың шаруашылықта сойылғаны немесе союға өткізілгені – тікелей шаруашылықта немесе қасапханада мал мен құсты етті өз қажеттіліктеріне пайдалану үшін, ұйымдарға, кәсіпорындарға және шаруашылықтың қызметкерлеріне, соның ішінде баспа-бас мәмілелер бойынша сату немесе беру үшін сою, сондай-ақ мал мен құсты базарларды қоса алғанда тамақтандыру желілері (асханалар, мейрамханалар, дәмханалар), сауда желісі арқылы даярлау ұйымдарына, өңдеу кәсіпорындарына союға сату, сондай-ақ экспортқа шығару.

Сүт өндіру нақты сауылған сиыр, қой, ешкі, түйе, жылқы сүтін, оның өткізілгеніне немесе бір бөлігі шаруашылықта бұзаулар мен торайларды суаруға кеткеніне қарамастан сипаттайды. Емізіп асырау кезінде бұзаулар сорған сүт өнімге кірмейді және бір сиырдан сауылатын сүт мөлшерін анықтағанда есепке алынбайды.

Жүн өндіру оның сатылғаны немесе ішкішаруашылық қажеттілігіне жұмсалғанына қарасмастан қой, ешкі және түйенің барлық нақты қырқылған жүнін түгел есептейді. Қой терісін былғарыға өнеркәсіптік өңдеу кезінде алынған жүн (“қышқыл жүн” деп аталатын) өнімге енгізілмейді. Жүннің салмағы тура қыркүдан кейінгі табиғи салмақта көрсетіледі.

Жұмыртқа өндіру құстар санын ұдайы өсіруге (инкубацияға, басқаға) жұмсалған жұмыртқа санын қоса, олардың бір жылда ұй құстарының барлық түрлерінен жиналғанын есептейді.

Мал мен құстың өнімділігі – мал мен құстың 1 басына мал шаруашылығы өнімінің өндірісін сипаттайтын көрсеткіш. Өнімділікті 1 сауылатын сиырға орташа сүт сауымы, 1 мекиеннің орташа жұмыртқа шығымы, 1 қойдан қырқылған жүннің орташа шығымы, 1 мал басының орташа тірілей және сойыс салмағы сияқты көрсеткіштер сипаттайды.

Ауылшаруашылық өнімдерін өндірудің пайдалылық (залалдылық) деңгейі – материалдық, еңбек және ақша ресурстарын, сондай-ақ ауыл шаруашылығы өнімін өндіру кезіндегі табиғи байлықты пайдалану тиімділігінің дәрежесі. Жалпы пайданың өткізілген ауыл шаруашылығы өнімінің өзіндік құнына қатынасы ретінде анықталады.

Аңшылық шаруашылығындағы өнімдердің (көрсетілетін қызметтердің) көлемі – жабайы аңдар мен құстарға аңшылық құру нәтижесінде

в хозяйстве или на бойне для использования мяса на собственные нужды, для продажи или выдачи организациям, предприятиям и работникам хозяйства, в том числе по бартерным сделкам, а также продажа скота и птицы на убой заготовительным организациям, перерабатывающим предприятиям, через сеть общественного питания (столовые, рестораны, кафе), торговую сеть, включая рынки, а также на экспорт.

Производство молока характеризуется фактически надоемным коровьим, овечьим, козьем, верблюжьим, кобыльим молоком, независимо от того, было ли оно реализовано или часть его потреблена в хозяйстве на выпойку телят и поросят. Молоко, высосанное телятами при подсосном их содержании, в продукцию не включается и не учитывается при расчете продуктивности коров.

Производство шерсти включает всю фактически настриженную овечью, козью, верблюжью шерсть и козий пух, независимо от того, была ли она реализована или использована на внутрихозяйственные нужды. Шерсть, полученная с овчин при промышленной переработке их на кожу (так называемая „кислая шерсть“) в продукцию не включается. Вес шерсти показывается физический, непосредственно после стрижки овец.

Производство яиц включает их сбор за год от всех видов домашней птицы, включая яйца, использованные на воспроизводство птицы (инкубация и другие).

Продуктивность скота и птицы – показатель, характеризующий производство продукции животноводства на 1 голову скота и птицы. Продуктивность характеризуют такие показатели как средний надой молока на 1 дойную корову, средняя яйценоскость на 1 курицу несушку, средний настриг шерсти с 1 овцы, средний живой или убойный вес 1 головы скота.

Уровень рентабельности (убыточности) производства сельскохозяйственной продукции – степень эффективности использования материальных, трудовых и денежных ресурсов, а также природных богатств при производстве сельскохозяйственной продукции. Определяется как отношение валовой прибыли к себестоимости реализованной сельскохозяйственной продукции.

Объем продукции (услуг) в охотничьем хозяйстве – стоимость добытых в результате

ауланғандардың құнын, жабайы аңдарды қорғау, олардың саны мен орналасуын есепке алу, аңшылық шаруашылығын жүргізу мен аңшылық экономикалық зерттеулер жүргізу, аңшылық шаруашылығын жүргізуге жұмсалған шығындар, аңшылық және жабайы аңдар мен құстарды өсіру саласындағы көрсетілген қызметтердің құны.

Шаруашылықтарда есепке алынған тұяқты жануарлардың, терісі бағалы аңдардың, жабайы құстардың саны - есепті жылы жүргізілген есепке алу негізінде бекітілген аңшылық жерлердегі жабайы аңдардың жалпы саны (басы).

Ауланған тұяқты жануарлар, терісі бағалы аңдар, жабайы құстар – аңшылықты тіркеу тізімдемесі, рұқсат қағазы, ату карточкасы, жолдамалар негізінде аңшылық жерлерден нақты алынған, сондай-ақ ауланған және басқа ұйымдарға сатылған (ғылыми мақсаттарда зоопарктерде орналастыру үшін) жабайы аңдардың, құстардың, теңіз сүтқоректілерінің саны.

Орман өсіру саласындағы өнімдердің (көрсетілетін қызметтердің) көлемі – басты мақсатта пайдалану және орманды күтіп-баптау үшін ағаш кесу, орман екпелерін қайта құрумен және іріктеме санитарлық кесу барысында дайындалған сүректің құны, орман өсіру, орманды қалпына келтіру және орман орналастыру бойынша шығындар, орман өсіру және ағаш дайындамаларымен байланысты көрсетілетін қызметтердің құны.

Өңделмеген ағаш сүректі дайындау – құлатылған ағаштарды және ағаш қалыптарды бөліктерге бөлу жолымен өндірілетін алдағы уақытта пайдалану және қайта өңдеу үшін ағаш материалдарын өндіру.

Орман ағаштарының тұқымдарын дайындау - орманды алдағы уақытта ұдайы өсіру мен қамтамасыз ету мақсатында орман екпелерінің тұқымдарын жинау.

Орман орналастыру – орманды өңдеу бөліктеріне және ағаш егу учаскелеріне бөрудің шекарасын, топтарын, қорғалу санаттарын (су қорғау, қорғаныш, санитарлық-гигиеналық және сауықтыру т.б.) анықтау, орман қорын (орман көлемі және ағаш сүрегінің қоры) түгендеу; орманды пайдаланудың жыл сайынғы мөлшерін анықтау (есептік ағаш кесу), орманды қалпына келтіру және басқалар кіретін шаралар жүйесі.

Балық аулау және акваөсірудегі өнімдердің (көрсетілетін қызметтердің) көлемі –

охоты диких животных и дичи, затраты на ведение охотничьего хозяйства, такие как охрана диких животных, учет их численности и расселение, охотустройство и охотэкономические обследования, стоимость оказанных услуг в области охоты и разведения диких животных и дичи.

Численность копытных, пушных зверей, уценных в хозяйствах – общая численность (поголовье) диких зверей в закрепленных охотничьих угодьях на основании проведенного учета в отчетном году.

Добыто копытных, пушных зверей и пернатой дичи – количество фактически изъятых из охотничьих угодий диких зверей, птиц и млекопитающих морских на основании ведомости регистрации охоты, лицензий (разрешений), карточек отстрела, путевок, а также отловленные и проданные в другие организации (для расселения в зоопарки в научных целях).

Объем продукции (услуг) в лесном хозяйстве – стоимость древесины, заготовленной в ходе рубок главного пользования и ухода за лесом, рубок, связанных с реконструкцией лесных насаждений и выборочных санитарных рубок, затраты по выращиванию леса, лесовосстановлению и лесоустройству, стоимость оказанных услуг, связанных с лесоводством и лесозаготовками.

Заготовка древесины необработанной - производство древесных материалов, которые добывают путем распределения на части сваленных деревьев и древесных колод для дальнейшего использования и переработки.

Заготовка семян деревьев лесных - сбор семян лесных насаждений с целью обеспечения дальнейшего воспроизводства лесов.

Лесоустройство – система мероприятий, включающих определение границ, деление леса на выделы и участки лесонасаждений, группы, категории зашитности (водоохранные, защитные, санитарно-гигиенические и оздоровительные и так далее); инвентаризацию лесного фонда (площадь леса и запас древесины); определение размера ежегодного пользования лесом (расчетная лесосека), лесовосстановления и другие.

Объем продукции (услуг) в рыболовстве и аквакультуре – стоимость выловленной рыбы, добытых морепродуктов и морских материалов (ракообразных, моллюсков, черепах, асцидий, морских ежей, натурального жемчуга, губок,

ауланған балықтың, теңіз өнімдері мен теңіз материалдарының (шаян тәрізділер, былқылдақ денелілер, тасбақалар, асцидиялар, теңіз кірпілері, табиғи інжу, губка, маржан, балдырлар), теңіз организмдері мен дақылдарын көбейту жөніндегі жұмсалған шығындардың, сонымен қатар балық аулаумен және балық өсірумен байланысты көрсетілген қызметтердің құны.

Балық және басқа су жануарларын аулау – кәсіпорынның өткізу мен өз мұқтажына пайдалану үшін ауланған балық және басқа теңіз өнімдерінің көлемі.

кораллов, водорослей), затраты на разведение морских организмов и культур, а также стоимость оказанных услуг, связанных с рыболовством и рыбоводством.

Улов рыбы и других водных животных – все количество добытой рыбы и других морепродуктов, предназначенных для реализации и использования на собственные нужды предприятия.

«Қазақстан Республикасындағы ауыл, орман және балық шаруашылығы»/ Статистикалық жинақ / Астана қаласы, 2016

«Сельское, лесное и рыбное хозяйство в Республике Казахстан»/ Статистический сборник / г. Астана 2016г.

Шығаруға жауапты:

Өндіріс және қоршаған орта статистикасы басқармасы

Басқарма басшысы

А.Т. Епбаева

тел. +7 7172 749056

Ответственные за выпуск:

Управление статистики производства и окружающей среды

Руководитель управления

Епбаева А.Т.

тел. +7 7172 749056

«Керемет Баспа Үйі» ЖШС типографиясы
Мекенжай: Астана қаласы, Сілеті көшесі 30,
5 офис
тел. + 7 7172 331384

Типография ТОО «Керемет Баспа Үйі»
Адрес: г.Астана ул. Силети 30, офис 5
тел. +7 7172 331384